sonia
GEDY
WINDISCH
bañomega
BOBRICK
2019

sonia

GEDY

WINDISCH

BOBRICK

bañomega

POMD'OR

Decor Walther

IBB

3SC

Sanco

Lineabeta

OMG

Brabantia

Omax

Kassel Sanitär

Dyson

JVD

Vola

# Konut

## Duvara Monte Modeller

### sonia


| | |
|---|---|
| S-Cube | 6 |
| S8 Swarovski | 10 |
| S6 | 12 |
| S4 | 14 |
| S2 | 16 |
| S5 | 18 |
| S7 | 20 |
| S3 | 24 |
| Nakar | 26 |
| Genoa | 28 |
| Eletech | 32 |
| S1 | 34 |
| Tecno | 36 |
| E-Plus | 42 |


### GEDY


| | |
|---|---|
| Maldive | 44 |
| Kansas | 46 |
| Azzorre | 48 |
| Lanzarote | 50 |
| Outline | 52 |
| Kent | 54 |
| Lounge | 56 |
| Glamour | 60 |
| Karma | 62 |
| Pirenei | 64 |
| Atena | 66 |
| Febo | 68 |


### WINDISCH


| | | |
|---|---|---|
| Geometric | Yeni | 70 |
| Gaudi Round | | 72 |
| Gaudi Square | | 74 |
| Scala | | 76 |
| Square | | 78 |
| Moonlight Round | | 80 |
| Concept | | 82 |
| Lisa | | 84 |


### bañomega


| | | | |
|---|---|---|---|
| Equilibrium | POMD'OR | Yeni | 86 |
| Belle | POMD'OR | Yeni | 96 |
| Windsor | POMD'OR | Yeni | 98 |
| Classic | Decor Walther | Yeni | 100 |
| Century | Decor Walther | | 104 |
| Stone | Decor Walther | | 106 |
| Piccadilly | 3SC | | 114 |
| Sharm | 3SC | | 116 |
| Boheme | 3SC | | 118 |
| Fontana | Sanco | | 120 |
| Olia | Sanco | | 122 |
| Murano | IBB | | 124 |
| Damasco | IBB | | 126 |
| Queen IBB | IBB | | 128 |
| Gio | IBB | | 130 |
| Venessia | Lineabeta | | 132 |


## Tezgah Üstü Modeller

### sonia


| | | |
|---|---|---|
| S7 | | 136 |
| S2 | | 137 |
| Nakar | | 137 |
| S5 | Yeni | 138 |


### GEDY


| | |
|---|---|
| Lounge | 139 |
| Simple | 139 |


### WINDISCH


| | | |
|---|---|---|
| Grafilado | Yeni | 140 |
| Geometric | Yeni | 142 |
| Gaudi Round | | 144 |
| Gaudi Square | | 145 |
| Scala | | 146 |
| Moonlight Round | | 148 |
| Moonlight Square | | 149 |
| Black | | 150 |
| Barcelona | | 152 |
| Colour Round | | 153 |
| Lineal | | 153 |
| Spiral | | 154 |
| Concept | | 156 |
| Carved | | 157 |
| Cylinder | | 158 |
| Classic | | 158 |
| Lineal Metal | | 159 |
| Square Metal | | 159 |
| Craq Quadro | | 160 |
| Craq Rondo | | 161 |
| Classico | | 162 |
| Luxe | | 164 |
| Alabaster | | 166 |
| Hexagonal | | 168 |


### bañomega


| | | | |
|---|---|---|---|
| Equilibrium | POMD'OR | Yeni | 170 |
| Belle | POMD'OR | Yeni | 172 |
| Urban | POMD'OR | Yeni | 174 |
| Owl | Il Paralume Marina | | 176 |
| Cameo | Il Paralume Marina | | 177 |
| Stone | Decor Walther | | 180 |
| Sky | Decor Walther | | 184 |
| Kristall | Decor Walther | | 186 |
| Foursquare | Decor Walther | | 190 |
| Century | Decor Walther | | 192 |
| Basket | Decor Walther | | 194 |
| Lapiana | IBB | | 198 |
| Gio | IBB | | 198 |
| Murano | IBB | | 199 |
| Palace | 3SC | | 200 |
| Elegance | 3SC | | 202 |
| Piccadily | 3SC | | 204 |
| Sharm | 3SC | | 204 |
| Boheme | 3SC | Yeni | 204 |
| Saon Square | Lineabeta | | 206 |
| Saon Round | Lineabeta | | 206 |
| Frozen | Sanco | | 206 |
| Bathman | Koh-i-noor | | 207 |
| Pharmacy | Cıpi | | 208 |
| Retro | Cıpi | | 209 |

# Konut

## Tek Parçalar

sonia / GEDY / WINDISCH / bañomega


| | | |
|---|---|---|
| Mendil Kutular | Yeni | 212 |
| El Havluluklar | Yeni | 214 |
| Rulo / Kağıt Havluluk | Yeni | 216 |
| Banyo Havluluk | Yeni | 217 |
| Tezgah Üstü Çöp Kovaları | | 218 |
| Mumluk | | 218 |
| Tepsiler | | 219 |
| Duş Malzemelikler | | 220 |
| Küvet Malzemelikler | | 232 |
| Cam Silecek | Yeni | 234 |
| Tutamaklar | Yeni | 236 |
| Askılar | | 238 |
| Raflı Havluluklar | | 240 |
| Bornoz Kurutucular | | 244 |
| Ayaklı Bornozluklar | | 246 |
| Ayaklı Havluluklar | Yeni | 248 |
| Merdiven Havluluklar | | 250 |
| Ayaklı Ayna | | 251 |
| Ayaklı Tuvalet Kagıtlık ve Fırçalıklar | Yeni | 258 |
| Tuvalet Fırçalıklar | Yeni | 266 |
| Küçük Çöp Kovaları | Yeni | 272 |
| Büyük Çöp Kovaları | Yeni | 284 |
| Duş Oturakları | | 288 |
| Banyo Tabureleri | Yeni | 290 |
| Çamasır Sepetleri | Yeni | 292 |
| Makyaj / Tıraş Aynaları | Yeni | 298 |
| Aynalar | | 308 |
| Konsol Lavabolar | Yeni | 310 |
| Radyatör/Havlupanlar | Yeni | 314 |
| Rezervuar Kumanda Paneli | | 315 |


# Genel Kullanım

BOBRICK / KASSEL / sonia / GEDY


| | | |
|---|---|---|
| Kağıt Dispanserleri | | 318 |
| Çöp Kanalı | | 326 |
| Vola | | 328 |
| El Kurutma Makineleri | Yeni | 330 |
| El Kurutma/Batarya | Yeni | 331 |
| Saç Kurutma Makinesi | | 331 |
| Kassel Sanitär | Yeni | 334 |
| Sıvı Sabunluklar / Köpük Vericiler | Yeni | 346 |
| Bebek Altı Değiştirme Üniteleri | | 356 |
| Askılar | | 358 |
| Tuvalet Kağıtlıklar | | 360 |
| Klozet Kapak Kağıt Dispanserleri | | 362 |
| Hijyen Çöp Kovaları | | 363 |
| Ankastre Tuvalet Fırçalık | Yeni | 363 |
| Hijyen Poşetlikler | | 363 |
| Tuvalet Fırçalıklar | | 364 |
| Küçük Çöp Kovaları | | 366 |
| Büyük Çöp Kovaları | Yeni | 372 |


# Otel

sonia / GEDY


| | | |
|---|---|---|
| Havluluklar | | 380 |
| Duş Havluluklar | Yeni | 386 |
| Raflı Havluluklar | | 388 |
| Askılar | | 390 |
| Tutamaklar | Yeni | 392 |
| Duş Malzemelikler | Yeni | 394 |
| Çamaşır İpi | | 404 |
| Tuvalet Kağıtlıklar | | 406 |
| Tuvalet Fırçalıklar | Yeni | 412 |
| Küçük Çöp Kovaları | Yeni | 414 |
| Çöp Kovaları/Sepetler | Yeni | 418 |
| Mendil Kutular | Yeni | 422 |
| Hijyen Poşetlikler | | 423 |
| Makyaj / Tıraş Aynaları | Yeni | 424 |
| Saç Kurutma Makineleri | Yeni | 428 |
| Duvar Aparatı | Yeni | 433 |
| Su Isıtıcılar | | 434 |
| Hoşgeldin Tepsileri | | 436 |
| Buklet Tepsileri | Yeni | 437 |
| Bavulluklar | | 438 |
| Ütü ve Ütü Masası | | 438 |
| Elektronik Kasalar | Yeni | 439 |
| Minibar | | 439 |
| Dijital Baskül | Yeni | 439 |


# Engelli

BOBRICK / sonia / GEDY


| | |
|---|---|
| Tutamaklar | 442 |
| Aynalar | 444 |
| Duş Oturakları | 445 |

| | |
|---|---|
| Ürün Kod İndeksi | 446 |
| Referanslar | 463 |

# konut

## duvara monte modeller

sonia

GEDY

WINDISCH

bañomega

# sonia
## S-Cube

Havluluk, Uzun, 49.7 cm

■ 166794 Krom
◪ 172993 Mat Siyah YENİ

Havluluk, Uzun, 34.5 cm

■ 166770 Krom
◪ 172986 Mat Siyah YENİ

Havluluk, Açık, 23.2 cm

■ 166824 Krom
◪ 173013 Mat Siyah YENİ

Tuvalet Kağıtlık

■ 166862 Krom
◪ 173020 Mat Siyah YENİ

Tuvalet Kağıtlık, Etajerli

■ 173938 Krom
◪ 176373 Mat Siyah YENİ

Tuvalet Kağıtlık, Açık

■ 166879 Krom
◪ 173037 Mat Siyah YENİ

Askı, İkili

■ 166817 Krom
◪ 173006 Mat Siyah YENİ

Sıvı Sabunluk, Duvar

■ 166848 Krom
◪ 173044 Mat Siyah YENİ

Sabunluk, Duvar

■ 166886 Krom
◪ 169931 Mat Siyah YENİ

Diş Fırçalık, Duvar

■ 166831 Krom
◪ 169924 Mat Siyah YENİ

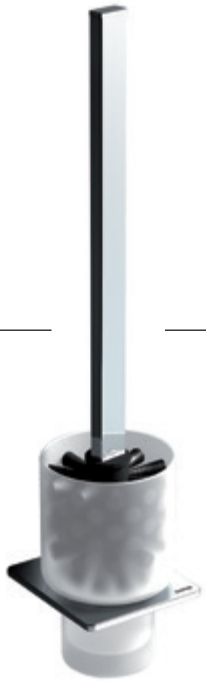

Tuvalet Fırçalık, Duvar

■ 166855 Krom
◪ 169979 Mat Siyah YENİ

KDV hariç, tavsiye edilen
perakende satış fiyatlarıdır.

■ Stoklu ◪ Kısmi Stoklu □ Stoksuz

Krom

Mat Siyah

KDV hariç, tavsiye edilen
perakende satış fiyatlarıdır.

■ Stoklu ◪ Kısmi Stoklu □ Stoksuz

# sonia
## S8 Swarovski

### Havluluk, Uzun, 49.2 cm

| | |
|---|---|
| 161881 | Krom |
| 164998 | Altın |
| 176595 | Mat Siyah YENİ |

### Havluluk, Uzun, 34.2 cm

| | |
|---|---|
| 161874 | Krom |
| 164981 | Altın |
| 176588 | Mat Siyah YENİ |

### Havluluk, Açık, 23.8 cm

| | |
|---|---|
| 161904 | Krom |
| 165063 | Altın |
| 176618 | Mat Siyah YENİ |

### Tuvalet Kağıtlık

| | |
|---|---|
| 161942 | Krom |
| 165049 | Altın |
| 176656 | Mat Siyah YENİ |

### Tuvalet Kağıtlık, Açık

| | |
|---|---|
| 161959 | Krom |
| 165056 | Altın |
| 176663 | Mat Siyah YENİ |

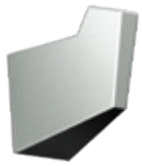

### Askı

| | |
|---|---|
| 156122 | Krom |
| 164936 | Altın |
| 169900 | Mat Siyah YENİ |

### Sıvı Sabunluk, Duvar

| | |
|---|---|
| 161935 | Krom |
| 165032 | Altın |
| 176649 | Mat Siyah YENİ |

### Diş Fırçalık, Duvar

| | |
|---|---|
| 161911 | Krom |
| 165018 | Altın |
| 176625 | Mat Siyah YENİ |

### Sabunluk, Duvar

| | |
|---|---|
| 161928 | Krom |
| 165025 | Altın |
| 176632 | Mat Siyah YENİ |

### Tuvalet Fırçalık, Duvar

| | |
|---|---|
| 161966 | Krom |
| 165070 | Altın |
| 176670 | Mat Siyah YENİ |

KDV hariç, tavsiye edilen
perakende satış fiyatlarıdır.

■ Stoklu ◪ Kısmi Stoklu □ Stoksuz

Krom
Altın
Mat Siyah

# sonia
## S6

Havluluk, Uzun, 55.8 cm

| | |
|---|---|
| ■ 160945 | Krom |
| ◪ 166411 | Mat Siyah |

Havluluk, Uzun, 32.3 cm

| | |
|---|---|
| ■ 160938 | Krom |
| ◪ 166404 | Mat Siyah |

Havluluk, Açık, 21.8 cm

| | |
|---|---|
| ■ 160983 | Krom |
| ◪ 166428 | Mat Siyah |

Tuvalet Kağıtlık

| | |
|---|---|
| ■ 161034 | Krom |
| ◪ 166473 | Mat Siyah |

Havluluk, Yarı Açık/
Tuvalet Kağıtlık, Açık, 15.7 cm

| | |
|---|---|
| ■ 160976 | Krom |
| ◪ 177363 | Mat Siyah |

Tuvalet Kağıtlık, Açık, Sol

| | |
|---|---|
| ■ 161027 | Krom |
| ◪ 166480 | Mat Siyah |

Askı

| | |
|---|---|
| ■ 122035 | Krom |
| ◪ 166435 | Mat Siyah |

Sıvı Sabunluk, Duvar

| | |
|---|---|
| ■ 161010 | Krom |
| ◪ 166466 | Mat Siyah |

Diş Fırçalık, Duvar

| | |
|---|---|
| ■ 160990 | Krom |
| ◪ 166442 | Mat Siyah |

Sabunluk, Duvar

| | |
|---|---|
| ■ 161003 | Krom |
| ◪ 166459 | Mat Siyah |

Tuvalet Fırçalık, Duvar

| | |
|---|---|
| ■ 161041 | Krom |
| ◪ 166497 | Mat Siyah |

KDV hariç, tavsiye edilen
perakende satış fiyatlarıdır.

■ Stoklu ◪ Kısmi Stoklu □ Stoksuz

Krom

Mat Siyah

Havluluk, Uzun, Kayar, 62.8 cm

◪ **156344** **Beyaz/Krom**

Havluluk, Uzun, Kayar, 47.5 cm

◪ **156337** **Beyaz/Krom**

Havluluk, Açık, Sağ/Sol 21.6 cm

◪ **156320** **Beyaz/Krom**

Tuvalet Kağıtlık, İkili, Açık

◪ **156313** **Beyaz/Krom**

Tuvalet Kağıtlık, Açık, Sağ/Sol

◪ **156306** **Beyaz/Krom**

Sıvı Sabunluk

◪ **156252** **Duvar** **Beyaz/Krom**
◪ **156283** **T. Üstü** **Beyaz/Krom**

Askı

◪ **156351** **Beyaz/Krom**

Tuvalet Fırçalık

◪ **156238** **Duvar** **Beyaz/Krom**
◪ **157594** **Yer** **Beyaz/Krom**

Diş Fırçalık

◪ **156245** **Duvar** **Beyaz**
◪ **156276** **T. Üstü** **Beyaz**

Sabunluk

◪ **156269** **Duvar** **Beyaz**
◪ **156290** **T. Üstü** **Beyaz**

KDV hariç, tavsiye edilen
perakende satış fiyatlarıdır.

■ Stoklu ◪ Kısmi Stoklu □ Stoksuz

# sonia
## S2

Havluluk, Uzun, 55.2 cm

| | |
|---|---|
| ■ 156108 | Krom |
| ◪ 172436 | Mat Beyaz |

Havluluk, Uzun, 40 cm

| | |
|---|---|
| ■ 156092 | Krom |
| ◪ 172429 | Mat Beyaz |



Havluluk, Açık, 25.9 cm

| | |
|---|---|
| ■ 156085 | Krom |
| ◪ 172443 | Mat Beyaz |

Tuvalet Kağıtlık

| | |
|---|---|
| ■ 156139 | Krom |
| ◪ 172511 | Mat Beyaz |

Tuvalet Kağıtlık, Açık

| | |
|---|---|
| ■ 156153 | Krom |
| ◪ 172528 | Mat Beyaz |

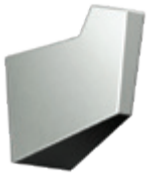

Askı

| | |
|---|---|
| ■ 156122 | Krom |
| ◪ 172504 | Mat Beyaz |

Sıvı Sabunluk, Duvar

| | |
|---|---|
| ■ 166848 | Krom |
| ◪ 172474 | Mat Beyaz |

Diş Fırçalık, Duvar

| | |
|---|---|
| ■ 166831 | Krom |
| ◪ 172481 | Mat Beyaz |

Sabunluk, Duvar

| | |
|---|---|
| ■ 166886 | Krom |
| ◪ 172498 | Mat Beyaz |

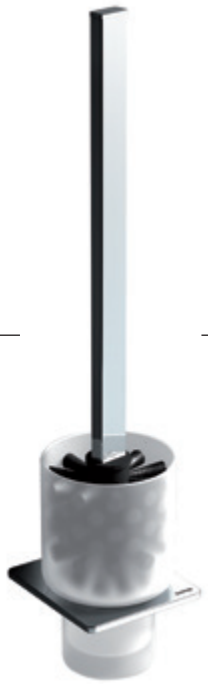

Tuvalet Fırçalık, Duvar

| | |
|---|---|
| ■ 166855 | Krom |
| ◪ 172535 | Mat Beyaz |

KDV hariç, tavsiye edilen
perakende satış fiyatlarıdır.

■ Stoklu ◪ Kısmi Stoklu □ Stoksuz

Krom
Mat Beyaz

Havluluk, Uzun, 45 cm

| | |
|---|---|
| ◪ 153008 | P. Çelik Parlak |
| ◪ 176441 | Mat Siyah YENİ |

Havluluk, Uzun, 30 cm

| | |
|---|---|
| ◪ 152995 | P. Çelik Parlak |
| ◪ 176434 | Mat Siyah YENİ |

Askı

| | |
|---|---|
| ◪ 153015 | P. Çelik Parlak |
| ◪ 176465 | Mat Siyah YENİ |

Havluluk, Diş Fırçalıklı, 45 cm

| | |
|---|---|
| ◪ 153008 + 153077 / Set | ◪ 176441 + 153077 / Set |
| ◪ 153008 P. Çelik Parlak | ◪ 176441 Mat Siyah |
| ◪ 153077 ABS Beyaz YENİ | ◪ 153077 ABS Beyaz YENİ |

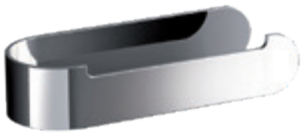

Tuvalet Kağıtlık, Açık/
Havluluk, Yarı Açık, 18.5 cm

| | |
|---|---|
| ◪ 153022 | P. Çelik Parlak |
| ◪ 176472 | Mat Siyah YENİ |

Tuvalet Fırçalık, Yer

| | |
|---|---|
| ◪ 153039 | P. Çelik Parlak |
| ◪ 176489 | Mat Siyah YENİ |

Etajer, Sabunluklu, 30 cm

| | |
|---|---|
| ◪ 152995 + 153060 / Set | ◪ 176434 + 153060 / Set |
| ◪ 152995 P. Çelik Parlak | ◪ 176434 Mat Siyah |
| ◪ 153060 ABS Beyaz YENİ | ◪ 153060 ABS Beyaz YENİ |

KDV hariç, tavsiye edilen
perakende satış fiyatlarıdır.

■ Stoklu ◪ Kısmi Stoklu □ Stoksuz

Krom
Mat Siyah

# sonia
## S7

Havluluk, Uzun, 47.5 cm

| | |
|---|---|
| ■ 131495 | Krom |
| ◪ 138302 | Altın |

Havluluk, Uzun, 32.3 cm

| | |
|---|---|
| ■ 131464 | Krom |
| ◪ 138296 | Altın |

Havluluk, Yarı Açık, 21.7 cm

| | |
|---|---|
| ■ 131709 | Krom |
| ◪ 138371 | Altın |

Sıvı Sabunluk, Duvar

| | |
|---|---|
| ■ 131945 | Krom |
| ◪ 138456 | Altın |

Diş Fırçalık, Duvar

| | |
|---|---|
| ■ 131761 | Krom |
| ◪ 138395 | Altın |

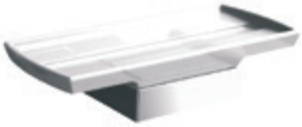

Sabunluk, Duvar

| | |
|---|---|
| ■ 131792 | Krom |
| ◪ 138401 | Altın |

Askı

| | |
|---|---|
| ■ 131679 | Krom |
| ◪ 138364 | Altın |

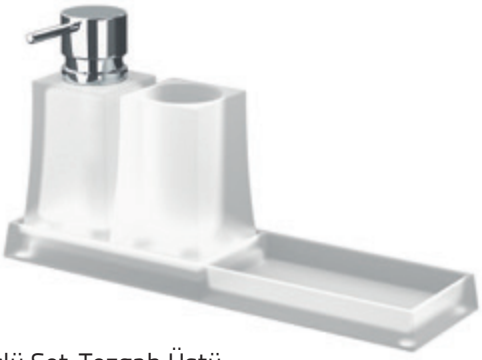

Üçlü Set, Tezgah Üstü

| | |
|---|---|
| ■ 131822 | Krom |
| ◪ 138418 | Altın |

Tuvalet Kağıtlık

| | |
|---|---|
| ■ 131853 | Krom |
| ◪ 138425 | Altın |

Tuvalet Kağıtlık, Açık

| | |
|---|---|
| ■ 131884 | Krom |
| ◪ 138432 | Altın |

Tuvalet Fırçalık, Duvar

| | |
|---|---|
| ■ 131914 | Krom |
| ◪ 138449 | Altın |

KDV hariç, tavsiye edilen
perakende satış fiyatlarıdır.

■ Stoklu ◪ Kısmi Stoklu □ Stoksuz

| | | |
|---|---|---|
| | | 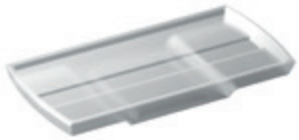 |
| Sıvı Sabunluk, Tezgah Üstü | Diş Fırçalık, Tezgah Üstü | Sabunluk, Tezgah Üstü |
| ■ **131976** **Krom**<br>◪ **138463** **Altın** | ■ **129416** **Buzlu Cam** | ■ **129409** **Buzlu Cam** |

KDV hariç, tavsiye edilen
perakende satış fiyatlarıdır.

■ Stoklu ◪ Kısmi Stoklu □ Stoksuz

Havluluk, Uzun, 47.2 cm

◪ **124640** **Krom**

Havluluk, Uzun, 32 cm

◪ **124633** **Krom**

Havluluk, Yarı Açık, 22.4 cm

◪ **126927** **Krom**

Havluluk, Uzun, İkili, 62.5 cm

◪ **124817** **Krom**

Askı

◪ **124671** **Krom**

Tuvalet Kağıtlık

◪ **124718** **Krom**

Tuvalet Kağıtlık, Açık, Sol

◪ **124770** **Krom**

Tuvalet Kağıtlık, İkili

◪ **154371** **Krom**

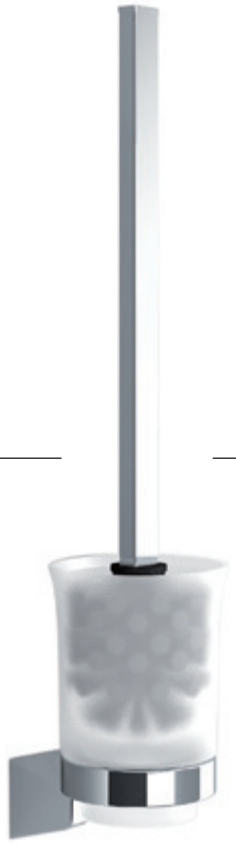

Tuvalet Fırçalık, Duvar

◪ **124725** **Krom**

KDV hariç, tavsiye edilen
perakende satış fiyatlarıdır.

■ Stoklu ◪ Kısmi Stoklu □ Stoksuz

| | | |
|---|---|---|
| | | |
| Sabunluk, Duvar | Sıvı Sabunluk, Duvar | Diş Fırçalık, Duvar |
| **124701** **Krom** | **129270** **Krom** | **124695** **Krom** |

# sonia
## Nakar

Havluluk, Uzun, 45 cm

◪ **118830** **Krom**

Havluluk, Uzun, 33.3 cm

◪ **118809** **Krom**

Havluluk, Yarı Açık, 18 cm

◪ **119011** **Krom**

Diş Fırçalık, Duvar

◪ **119042** **Krom**

Sıvı Sabunluk, Duvar

◪ **119257** **Krom**

Askı

◪ **118984** **Krom**

Sabunluk, Metal, Duvar

◪ **123889** **Krom**

Sabunluk, Metal, Tezgah Üstü

◪ **123919** **Krom**

Tuvalet Kağıtlık

◪ **119134** **Krom**

Tuvalet Kağıtlık, Açık

◪ **119165** **Krom**

Tuvalet Fırçalık, Duvar

◪ **119226** **Krom**

KDV hariç, tavsiye edilen
perakende satış fiyatlarıdır.

■ Stoklu ◪ Kısmi Stoklu □ Stoksuz

# sonia
## Genoa

### Havluluk, Uzun, 50.9 cm

| | |
|---|---|
| ■ 107148 | Krom |
| ◪ 133055 | Krom / Altın |
| ◪ 176144 | Bakır YENİ |

### Havluluk, Uzun, 35.9 cm

| | |
|---|---|
| ■ 107094 | Krom |
| ◪ 133048 | Krom / Altın |
| ◪ 176137 | Bakır YENİ |

### Havluluk, Yuvarlak, 21 cm

| | |
|---|---|
| ■ 107445 | Krom |
| ◪ 139217 | Krom / Altın |
| ◪ 176168 | Bakır YENİ |

### Tuvalet Kağıtlık

| | |
|---|---|
| ■ 107698 | Krom |
| ◪ 133024 | Krom / Altın |
| ◪ 176199 | Bakır YENİ |

### Tuvalet Kağıtlık, Açık

| | |
|---|---|
| ■ 121632 | Krom |
| ◪ 139156 | Krom / Altın |
| ◪ 176205 | Bakır YENİ |

### Askı

| | |
|---|---|
| ■ 107391 | Krom |
| ◪ 133017 | Krom / Altın |
| ◪ 176151 | Bakır YENİ |

### Tuvalet Fırçalık, Duvar

| | |
|---|---|
| ■ 107643 | Krom |
| ◪ 133000 | Krom / Altın |
| ◪ 176212 | Bakır YENİ |

### Diş Fırçalık, Duvar

| | |
|---|---|
| ■ 107490 | Krom |
| ◪ 139187 | Krom / Altın |
| ◪ 176175 | Bakır YENİ |

### Sıvı Sabunluk, Duvar

| | |
|---|---|
| ■ 107599 | Krom |
| ◪ 139132 | Krom / Altın |
| ◪ 176182 | Bakır YENİ |

### Sabunluk, Duvar

| | |
|---|---|
| ■ 107544 | Krom |
| ◪ 139149 | Krom / Altın |
| ◪ 176755 | Bakır YENİ |

KDV hariç, tavsiye edilen
perakende satış fiyatlarıdır.

■ Stoklu ◪ Kısmi Stoklu □ Stoksuz

Krom
Krom/Altın
Bakır

KDV hariç, tavsiye edilen
perakende satış fiyatlarıdır.

■ Stoklu ◪ Kısmi Stoklu □ Stoksuz

Havluluk, Uzun, 51.5 cm

■ **113507** **Krom**

Havluluk, Uzun, 36 cm

■ **113477** **Krom**

Havluluk, Açık, 20.8 cm

■ **113897** **Krom**

Tuvalet Kağıtlık

■ **114160** **Krom**

Tuvalet Kağıtlık, Açık

■ **114191** **Krom**

Askı

■ **113866** **Krom**

Tuvalet Kağıtlık, İkili, Açık

■ **114375** **Krom**

Tuvalet Fırçalık, Duvar

■ **114221** **Krom**

KDV hariç, tavsiye edilen
perakende satış fiyatlarıdır.

■ Stoklu ◪ Kısmi Stoklu □ Stoksuz

| | | |
|---|---|---|
| | | |
| Sıvı Sabunluk, Duvar | Diş Fırçalık, Duvar | Sabunluk, Duvar |
| **114252** **Krom** | **113989** **Krom** | **114078** **Krom** |

Havluluk, Uzun, 49 cm

■ **121793** **Krom**

Havluluk, Uzun, 33.7 cm

■ **121762** **Krom**

Havluluk, Açık, 28.6 cm

■ **128181** **Krom**

Tuvalet Kağıtlık, Açık, Sol

■ **128211** **Krom**

Tuvalet Kağıtlık

■ **122158** **Krom**

Askı

■ **122035** **Krom**

Sıvı Sabunluk, Duvar

■ **122240** **Krom**

Diş Fırçalık, Duvar

■ **122097** **Krom**

Sabunluk, Duvar

■ **122127** **Krom**

Tuvalet Fırçalık, Duvar

■ **122219** **Krom**

KDV hariç, tavsiye edilen
perakende satış fiyatlarıdır.

■ Stoklu ◪ Kısmi Stoklu □ Stoksuz

Havluluk, Uzun, 51 cm

■ **116805** **Krom**

Havluluk, Uzun, 33 cm

■ **116799** **Krom**

Havluluk, Yuvarlak, 21 cm

■ **116911** **Krom**

Havluluk, Uzun, İkili, 66 cm

◪ **118021** **Krom**

Havluluk, Yarı Açık, 22.8 cm

■ **116928** **Krom**

Havluluk, Hareketli, İkili, 43.4 cm

■ **116867** **Krom**

Havluluk, Dikey, 41.5 cm

■ **153312** **Krom**

Ø1.4

Havluluk, Raflı, 66 cm

■ **117024** **Krom**

KDV hariç, tavsiye edilen
perakende satış fiyatlarıdır.

■ Stoklu ◪ Kısmi Stoklu □ Stoksuz

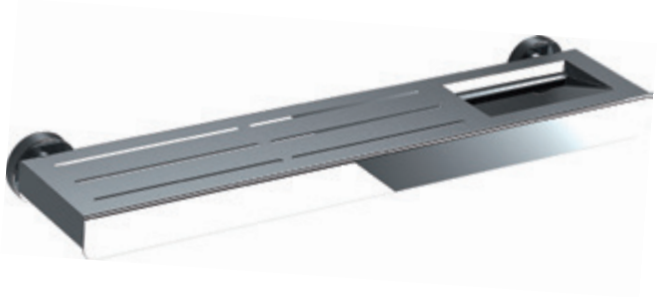

Duş Malzemelik, Metal, 50 x 5h x 12 cm

**159598** **Krom**

Askı, 2.5 cm

**118090** **Krom**

Askı, 3.5 cm

**116881** **Krom**

Askı, İkili

**116898** **Krom**

Askı, Üçlü

**116904** **Krom**

Tuvalet Fırçalık, Duvar/Yer

**052929** **Krom**

Tuvalet Fırçalık, Duvar

**117000** **Krom**

# sonia
## Tecno

Tuvalet Kağıtlık

■ **116966** **Krom**

Tuvalet Kağıtlık, Açık

■ **116973** **Krom**

Tuvalet Kağıtlık, Yedek/Açık

■ **116997** **Krom**

Sıvı Sabunluk, Duvar

■ **118281** **Krom**

Diş Fırçalık, Duvar

■ **116935** **Krom**

Sabunluk, Duvar

■ **117048** **Krom**

Sabunluk, Metal, Duvar

■ **116942** **Krom**

Tuvalet Kağıtlık, İkili, Açık, Dikey

■ **116980** **Krom**

KDV hariç, tavsiye edilen
perakende satış fiyatlarıdır.

■ Stoklu ◪ Kısmi Stoklu □ Stoksuz

# sonia
## Tecno

Havluluk, Uzun, 51 cm

| | |
|---|---|
| ◪ 166190 | Mat Siyah |
| ◪ 166077 | Mat Beyaz |

Havluluk, Uzun, 33 cm

| | |
|---|---|
| ◪ 166183 | Mat Siyah |
| ◪ 166060 | Mat Beyaz |

Havluluk, Yuvarlak, 21 cm

| | |
|---|---|
| ◪ 166220 | Mat Siyah |
| ◪ 166107 | Mat Beyaz |

Tuvalet Kağıtlık

| | |
|---|---|
| ◪ 166282 | Mat Siyah |
| ◪ 166169 | Mat Beyaz |

Tuvalet Kağıtlık, Yedek/Açık

| | |
|---|---|
| ◪ 166275 | Mat Siyah |
| ◪ 166152 | Mat Beyaz |

Tuvalet Kağıtlık, Açık

| | |
|---|---|
| ◪ 176779 | Mat Siyah |
| ◪ 176830 | Mat Beyaz |

Askı, 2.5 cm

| | |
|---|---|
| ◪ 166213 | Mat Siyah |
| ◪ 166091 | Mat Beyaz |

Askı, İkili

| | |
|---|---|
| ◪ 172320 | Mat Siyah |
| ◪ 172405 | Mat Beyaz |

Askı, Üçlü

| | |
|---|---|
| ◪ 176762 | Mat Siyah |
| ◪ 176823 | Mat Beyaz |

Sıvı Sabunluk, Duvar

| | |
|---|---|
| ◪ 166244 | Mat Siyah |
| ◪ 166121 | Mat Beyaz |

Diş Fırçalık, Duvar

| | |
|---|---|
| ◪ 166237 | Mat Siyah |
| ◪ 166114 | Mat Beyaz |

Sabunluk, Duvar

| | |
|---|---|
| ◪ 166268 | Mat Siyah |
| ◪ 166145 | Mat Beyaz |

KDV hariç, tavsiye edilen
perakende satış fiyatlarıdır.

■ Stoklu ◪ Kısmi Stoklu □ Stoksuz

Tuvalet Fırçalık, Duvar

| | |
|---|---|
| 166299 | Mat Siyah |
| 166176 | Mat Beyaz |

Tuvalet Fırçalık, Duvar/Yer

| | |
|---|---|
| 168200 | Mat Siyah |
| 175918 | Mat Beyaz |

# sonia
## E-Plus

Havluluk, Uzun, 51 cm

■ **124459** **Krom**

Havluluk, Uzun, 33 cm

■ **124442** **Krom**

Havluluk, Yuvarlak, 21 cm

■ **124510** **Krom**

Havluluk, Uzun, İkili, 66 cm

◪ **124480** **Krom**

Askı

■ **124503** **Krom**

Tuvalet Kağıtlık, Yedek/Açık

■ **124596** **Krom**

Tuvalet Kağıtlık, İkili, Açık

■ **127535** **Krom**

Tuvalet Kağıtlık, Project

■ **120574** **Krom**

Tuvalet Kağıtlık

■ **124589** **Krom**

Tuvalet Fırçalık, Duvar/Yer

■ **052929** **Krom**

KDV hariç, tavsiye edilen
perakende satış fiyatlarıdır.

■ Stoklu ◪ Kısmi Stoklu □ Stoksuz

Sıvı Sabunluk, Duvar

■ **124619** **Krom**

Diş Fırçalık, Duvar

■ **124534** **Krom**

Sabunluk, Duvar

■ **124558** **Krom**

Sabunluk, Metal, Delikli, Duvar

■ **124572** **Krom**

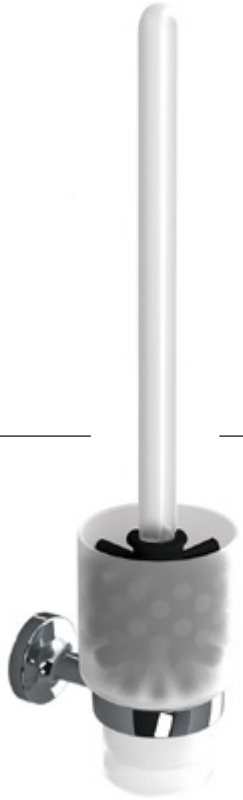

Tuvalet Fırçalık, Duvar

■ **124602** **Krom**

# GEDY
## Maldive

| Havluluk, Uzun, 50 cm | Havluluk, Uzun, 38 cm | Askı |
|---|---|---|
| ◪ **A621-50/13** **Krom** | ◪ **A621-38/13** **Krom** | ◪ **A626/13** **Krom** |

| Tutamak, Açılı, 135°, Ø2,3 x 56 x 6,5 cm | Tuvalet Kağıtlık, Açık |
|---|---|
| ◪ **A622/13** **Krom** | ◪ **A624/13** **Krom** |

KDV hariç, tavsiye edilen
perakende satış fiyatlarıdır.

■ Stoklu ◪ Kısmi Stoklu □ Stoksuz

# GEDY
## Kansas

Havluluk, Uzun, 45 cm

■ **3821-45/13** **Krom**

Havluluk, Uzun, 35 cm

■ **3821-35/13** **Krom**

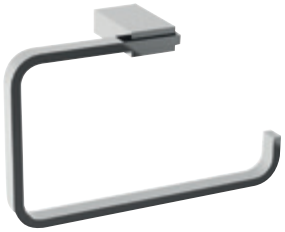

Havluluk, Açık, 21 cm

■ **3870/13** **Krom**

Sıvı Sabunluk, Duvar

■ **3881/13** **Krom**

Diş Fırçalık, Duvar

■ **3810/13** **Krom**

Sabunluk, Duvar

■ **3811/13** **Krom**

Sıvı Sabunluk, Duvar/Tezgah Üstü

■ **3881-10/13** T. Üstü **Krom**
■ **3810-00/13** Duvar Aparatı **Krom**

Diş Fırçalık, Duvar/Tezgah Üstü

■ **3810-10/13** T. Üstü **Krom**
■ **3810-00/13** Duvar Aparatı **Krom**

Sabunluk, Duvar/Tezgah Üstü

■ **3811-10/13** T. Üstü **Krom**
■ **3810-00/13** Duvar Aparatı **Krom**

Tuvalet Kağıtlık, Açık

■ **3824/13** **Krom**

Askı, İkili

■ **3826/13** **Krom**

KDV hariç, tavsiye edilen
perakende satış fiyatlarıdır.

■ Stoklu ◪ Kısmi Stoklu □ Stoksuz

# GEDY
## Azzorre

Havluluk, Uzun, 49.5 cm

◪ **A121-45/13** **Krom**

Havluluk, Uzun, 34.5 cm

◪ **A121-30/13** **Krom**

Havluluk, Yarı Açık, 18 cm

◪ **A170/13** **Krom**

Sıvı Sabunluk, Duvar

◪ **A181/13** **Krom**

Diş Fırçalık, Duvar

◪ **A110/13** **Krom**

Sabunluk, Duvar

◪ **A111/13** **Krom**

Tuvalet Kağıtlık

◪ **A125/13** **Krom**

Tuvalet Kağıtlık, Açık

◪ **A124/13** **Krom**

Tuvalet Fırçalık, Duvar, Teleskobik

◪ **A133-03/13** **Krom**

KDV hariç, tavsiye edilen
perakende satış fiyatlarıdır.

■ Stoklu ◪ Kısmi Stoklu □ Stoksuz

Havluluk, Uzun, 46.6 cm

**A147/13** **Krom**

Askı, İkili

**A126/13** **Krom**

Sıvı Sabunluk, A147 Havluluk İçin

**A155/S2** **Krom**

Diş Fırçalık, A147 Havluluk İçin

**A198/S2** **Buzlu Cam**

Sabunluk, A147 Havluluk İçin

**A151/S2** **Buzlu cam**

# GEDY
## Lanzarote

Havluluk, Uzun, 48 cm

■ **A321-45/13** **Krom**

Havluluk, Uzun, 32.8 cm

■ **A321-30/13** **Krom**

Havluluk, Yuvarlak, 22 cm

■ **A370/13** **Krom**

Tuvalet Kağıtlık

■ **A325/13** **Krom**

Tuvalet Kağıtlık, Açık

■ **A324/13** **Krom**

Askı

■ **A326/13** **Krom**

Tuvalet Kağıtlık, İkili, Açık

■ **A329/13** **Krom**

Tuvalet Fırçalık, Duvar, Teleskobik

■ **A333-03/13** **Krom**

KDV hariç, tavsiye edilen
perakende satış fiyatlarıdır.

■ Stoklu ◪ Kısmi Stoklu □ Stoksuz

| | | |
|---|---|---|
| | | |
| Sıvı Sabunluk, Duvar | Diş Fırçalık, Duvar | Sabunluk, Duvar |
| ■ **A381/13** **Krom** | ■ **A310/13** **Krom** | ■ **A311/13** **Krom** |

Havluluk, Uzun, 55.1 cm

■ **3221-55/13** **Krom**

Havluluk, Uzun, 35.1 cm

■ **3221-35/13** **Krom**

Askı

■ **3226/13** **Krom**

Havluluk, Raflı, 50 x 14h x 26 cm

■ **3235/13** **Krom**

Askı, İkili

■ **3228/13** **Krom**

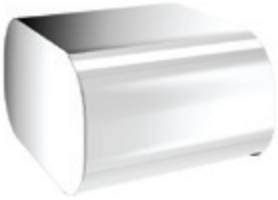

Tuvalet Kağıtlık

■ **3225/13** **Krom**

Tuvalet Kağıtlık, Açık

■ **3224/13** **Krom**

Tuvalet Kağıtlık, Yedek

■ **3224-02/13** **Krom**

Sabunluk, Metal, Duvar

■ **3212/13** **Krom**

Duş Malzemelik, Köşe,
17 x 3h x 17 cm

■ **3283/13** **Krom**

Duş Malzemelik, Düz,
24,1 x 3h x 11 cm

■ **3218/13** **Krom**

KDV hariç, tavsiye edilen
perakende satış fiyatlarıdır.

■ Stoklu ◪ Kısmi Stoklu □ Stoksuz

Tuvalet Fırçalık, Yer

■ **3233/13** **Krom**

Tuvalet Fırçalık, Duvar

■ **3233-03/13** **Krom**

# GEDY
## Kent

Havluluk, Uzun, 45 cm

◪ **5521-45/13** **Krom**

Havluluk, Uzun, 30 cm

◪ **5521-30/13** **Krom**

Havluluk, Yarı Açık, 23.2 cm

◪ **5570/13** **Krom**

Havluluk, İkili, 36.5 cm

◪ **5523/13** **Krom**

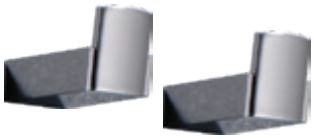

Askı, Çift

◪ **5527/13** **Krom**

Tuvalet Kağıtlık, Açık

◪ **5524/13** **Krom**

Tuvalet Kağıtlık

◪ **5525/13** **Krom**

Tuvalet Fırçalık, Yer

◪ **5533/13** **Krom**

KDV hariç, tavsiye edilen
perakende satış fiyatlarıdır.

■ Stoklu ◪ Kısmi Stoklu □ Stoksuz

| | | |
|---|---|---|
| | | |
| Sıvı Sabunluk, Duvar | Diş Fırçalık, Duvar | Sabunluk, Duvar |
| **5581/13** **Krom** | **5510/13** **Krom** | **5511/13** **Krom** |

# GEDY
## Lounge

Havluluk, Uzun, 60 cm

| | |
|---|---|
| ■ 5421-60/13 | Krom |
| ◪ 5421-60/14 | Siyah |

Havluluk, Uzun, 44 cm

| | |
|---|---|
| ■ 5421-45/13 | Krom |
| ◪ 5421-45/14 | Siyah |

Havluluk, Yarı Açık, 20.3 cm

| | |
|---|---|
| ■ 5470/13 | Krom |
| ◪ 5470/14 | Siyah |

Havluluk, İkili, 37.5 cm

| | |
|---|---|
| ■ 5423/13 | Krom |
| ◪ 5423/14 | Siyah |

Askı, İkili

| | |
|---|---|
| ■ 5426/13 | Krom |
| ◪ 5426/14 | Siyah |

Tuvalet Kağıtlık

| | |
|---|---|
| ■ 5425/13 | Krom |

Tuvalet Kağıtlık, Açık

| | |
|---|---|
| ■ 5424/13 | Krom |
| ◪ 5424/14 | Siyah |

Duş Malzemelik, Tel, Düz,
14 cm x 2.5h x 11 cm

| | |
|---|---|
| ■ 5412/13 | Krom |
| ◪ 5412/14 | Siyah |

Duş Malzemelik, Tel, Düz, Büyük,
24.6 cm x 2.5h x 13.7 cm

| | |
|---|---|
| ■ 5418/13 | Krom |
| ◪ 5418/14 | Siyah |

KDV hariç, tavsiye edilen
perakende satış fiyatlarıdır.

■ Stoklu ◪ Kısmi Stoklu □ Stoksuz

Krom
Mat Siyah

# GEDY
## Lounge

Krom

Mat Siyah

KDV hariç, tavsiye edilen
perakende satış fiyatlarıdır.

■ Stoklu ◪ Kısmi Stoklu □ Stoksuz

Sıvı Sabunluk, Duvar

| | |
|---|---|
| ■ 5481/13 | Krom |
| ◪ 5481/14 | Siyah |

Diş Fırçalık, Duvar

| | |
|---|---|
| ■ 5410/13 | Krom |
| ◪ 5410/14 | Siyah |

Sabunluk, Duvar

| | |
|---|---|
| ■ 5411/13 | Krom |
| ◪ 5411/14 | Siyah |

Sıvı Sabunluk, Tezgah Üstü

| | |
|---|---|
| ■ 5455/13 | Krom |
| ◪ 5455/14 | Siyah |

Diş Fırçalık, Tezgah Üstü

| | |
|---|---|
| ■ 5498/13 | Krom |
| ◪ 5498/14 | Siyah |

Sabunluk, Tezgah Üstü

| | |
|---|---|
| ■ 5451/13 | Krom |
| ◪ 5451/14 | Siyah |

Tuvalet Fırçalık, Duvar

| | |
|---|---|
| ■ 11372B | Krom |
| ◪ 5433-03/14 | Siyah |

Tuvalet Fırçalık, Yer

| | |
|---|---|
| ■ 11371A | Krom |
| ◪ 5433/14 | Siyah |

# GEDY
## Glamour

Havluluk, Uzun, 45 cm

◪ **5721-45/13** **Krom**

Havluluk, Uzun, 30 cm

◪ **5721-30/13** **Krom**

Havluluk, Yarı Açık, 24 cm

◪ **5770/13** **Krom**

Havluluk, İkili, 33.5 cm

◪ **5723/13** **Krom**

Tuvalet Kağıtlık, Açık, Sol

◪ **5724/13** **Krom**

Askı, İkili, Hareketli

◪ **5728/13** **Krom**

Askı, İkili

◪ **5726/13** **Krom**

Tuvalet Fırçalık, Duvar

◪ **5733-03/13** **Krom**

Tuvalet Fırçalık, Yer

◪ **5733/02** **Krom**

KDV hariç, tavsiye edilen
perakende satış fiyatlarıdır.

■ Stoklu ◪ Kısmi Stoklu □ Stoksuz

| | | |
|---|---|---|
| | | |
| Sıvı Sabunluk, Duvar | Diş Fırçalık, Duvar | Sabunluk, Duvar |
| **5781/13** **Krom** | **5710/13** **Krom** | **5711/13** **Krom** |

# GEDY
## Karma

Havluluk, Uzun, 45 cm

◪ **3521-45/13** **Krom**

Havluluk, Uzun, 30 cm

◪ **3521-30/13** **Krom**

Havluluk, Yarı Açık, 19 cm

◪ **3570/13** **Krom**

Sıvı Sabunluk, Duvar

◪ **3581/02** **Krom / Seramik**

Diş Fırçalık, Duvar

◪ **3510/02** **Krom / Seramik**

Sabunluk, Duvar

◪ **3511/02** **Krom / Seramik**

Tuvalet Kağıtlık, Açık

◪ **3524/13** **Krom**

Askı, Çift

◪ **3527/13** **Krom**

Tuvalet Fırçalık, Duvar

◪ **3533-03/02** **Krom / Seramik**

Tuvalet Fırçalık, Yer

◪ **3533/02** **Krom / Seramik**

KDV hariç, tavsiye edilen
perakende satış fiyatlarıdır.

■ Stoklu ◪ Kısmi Stoklu □ Stoksuz

# GEDY
## Pirenei

Havluluk, Uzun, 45 cm

| | |
|---|---|
| ■ PI21-45/13 | Krom |
| ◪ PI21-45/14 | Mat Siyah YENİ |

Havluluk, Uzun, 35 cm

| | |
|---|---|
| ■ PI21-35/13 | Krom |
| ◪ PI21-35/14 | Mat Siyah YENİ |

Havluluk, Yuvarlak, 23 cm

| | |
|---|---|
| ■ PI70/13 | Krom |
| ◪ PI70/14 | Mat Siyah YENİ |

Havluluk, İkili, 35 cm

| | |
|---|---|
| ■ PI23/13 | Krom |
| ◪ PI23/14 | Mat Siyah YENİ |

Tuvalet Kağıtlık, Açık

| | |
|---|---|
| ■ PI24/13 | Krom |
| ◪ PI24/14 | Mat Siyah YENİ |

Sıvı Sabunluk, Duvar

| | |
|---|---|
| ■ PI81/13 | Krom |
| ◪ PI81/14 | Mat Siyah YENİ |

Diş Fırçalık, Duvar

| | |
|---|---|
| ■ PI10/13 | Krom |
| ◪ PI10/14 | Mat Siyah YENİ |

Sabunluk, Duvar

| | |
|---|---|
| ■ PI11/13 | Krom |
| ◪ PI11/14 | Mat Siyah YENİ |

Askı, Çift

| | |
|---|---|
| ■ PI27/13 | Krom |
| ◪ PI27/14 | Mat Siyah YENİ |

Tuvalet Fırçalık, Duvar

| | |
|---|---|
| ■ PI33-03/13 | Krom |
| ◪ PI33-03/14 | Mat Siyah YENİ |

KDV hariç, tavsiye edilen
perakende satış fiyatlarıdır.

■ Stoklu ◪ Kısmi Stoklu □ Stoksuz

Krom
Mat Siyah

# GEDY
## Atena

Havluluk, Uzun, 45 cm

■ **4421-45/13** **Krom**

Havluluk, Uzun, 35 cm

■ **4421-30/13** **Krom**

Havluluk, Yuvarlak, 22.5 cm

■ **4470/13** **Krom**

Tuvalet Kağıtlık

■ **4425/13** **Krom**

Tuvalet Kağıtlık, Açık

■ **4424/13** **Krom**

Askı, İkili

■ **4426/13** **Krom**

Sıvı Sabunluk, Duvar

■ **4481/13** **Krom**

Diş Fırçalık, Duvar

■ **4410/13** **Krom**

Sabunluk, Duvar

■ **4411/13** **Krom**

Tuvalet Fırçalık, Duvar

■ **4433-03/13** **Krom**

KDV hariç, tavsiye edilen
perakende satış fiyatlarıdır.

■ Stoklu ◪ Kısmi Stoklu □ Stoksuz

# GEDY
## Febo

Havluluk, Uzun, 45 cm

◪ **5321-45/13** **Krom**

Havluluk, Uzun, 35 cm

◪ **5321-35/13** **Krom**

Havluluk, Yarı Açık, 23 cm

◪ **5370/13** **Krom**

Tuvalet Kağıtlık

◪ **5325/13** **Krom**

Tuvalet Kağıtlık, Açık

◪ **5324/13** **Krom**

Tuvalet Kağıtlık, İkili, Açık

◪ **5329/13** **Krom**

Askı, İkili

◪ **5326/13** **Krom**

Sıvı Sabunluk, Duvar

◪ **5381/13** **Krom**

Diş Fırçalık, Duvar

◪ **5310/13** **Krom**

Sabunluk, Duvar

◪ **5311/13** **Krom**

Tuvalet Fırçalık, Duvar

◪ **5333-03/13** **Krom**

KDV hariç, tavsiye edilen
perakende satış fiyatlarıdır.

■ Stoklu ◪ Kısmi Stoklu □ Stoksuz

# WINDISCH
## Geometric

YENİ

Havluluk, Uzun, 50 cm

| | |
|---|---|
| ☐ 85488/CR | Krom |
| ☐ 85488/O | Altın |
| ☐ 85488/SO | Mat Altın |

Havluluk, Uzun, 30 cm

| | |
|---|---|
| ☐ 85487/CR | Krom |
| ☐ 85487/O | Altın |
| ☐ 85487/SO | Mat Altın |

Havluluk, Yuvarlak, 19 cm

| | |
|---|---|
| ☐ 85493/CR | Krom |
| ☐ 85493/O | Altın |
| ☐ 85493/SO | Mat Altın |

Tuvalet Kağıtlık, Açık

| | |
|---|---|
| ☐ 85490/CR | Krom |
| ☐ 85490/O | Altın |
| ☐ 85490/SO | Mat Altın |

Askı

| | |
|---|---|
| ☐ 85481/CR | Krom |
| ☐ 85481/O | Altın |
| ☐ 85481/SO | Mat Altın |

Havluluk, Raflı, 53.5 cm

| | |
|---|---|
| ☐ 85495/CR | Krom |
| ☐ 85495/O | Altın |
| ☐ 85495/SO | Mat Altın |

Tuvalet Fırçalık, Yer

| | |
|---|---|
| ☐ 89294/CR | Krom |
| ☐ 89294/O | Altın |
| ☐ 89294/SO | Mat Altın |

KDV hariç, tavsiye edilen
perakende satış fiyatlarıdır.

■ Stoklu ◪ Kısmi Stoklu ☐ Stoksuz

Krom
Altın
Mat Altın

# WINDISCH
## Gaudi Round

Havluluk, Uzun, 51.5 cm

| | |
|---|---|
| ◪ 85448/CR | Krom |
| ◪ 85448/O | Altın |

Tercih edilen mine rengini belirtiniz.

Havluluk, Uzun, 31.5 cm

| | |
|---|---|
| ◪ 85447/CR | Krom |
| ◪ 85447/O | Altın |

Tercih edilen mine rengini belirtiniz.

Havluluk, Yarı Açık, 18 cm

| | |
|---|---|
| ◪ 85440/CR | Krom |
| ◪ 85440/O | Altın |

Tercih edilen mine rengini belirtiniz.

Havluluk, Raflı, 51 cm

| | |
|---|---|
| ◪ 85460/CR | Krom |
| ◪ 85460/O | Altın |

Tercih edilen mine rengini belirtiniz.

Askı

| | |
|---|---|
| ◪ 86409/CR | Krom |
| ◪ 86409/O | Altın |

Tercih edilen mine rengini belirtiniz.

Diş Fırçalık, Duvar

| | |
|---|---|
| ◪ 85456M/CR | Krom |
| ◪ 85456M/O | Altın |

Tercih edilen mine rengini belirtiniz.

Sabunluk, Duvar

| | |
|---|---|
| ◪ 85457M/CR | Krom |
| ◪ 85457M/O | Altın |

Tercih edilen mine rengini belirtiniz.

Tuvalet Fırçalık, Duvar

| | |
|---|---|
| ◪ 89430M/CR | Krom |
| ◪ 89430M/O | Altın |

Tercih edilen mine rengini belirtiniz.

KDV hariç, tavsiye edilen
perakende satış fiyatlarıdır.

■ Stoklu ◪ Kısmi Stoklu □ Stoksuz

| | | |
|---|---|---|
| | | |
| Tuvalet Kağıtlık | Tuvalet Kağıtlık, Açık | Tuvalet Kağıtlık, Yedek |
| 85451/CR Krom<br>85451/O Altın | 85450/CR Krom<br>85450/O Altın | 85452/CR Krom<br>85452/O Altın |
| Tercih edilen mine rengini belirtiniz. | Tercih edilen mine rengini belirtiniz. | Tercih edilen mine rengini belirtiniz. |

# WINDISCH
## Gaudi Square

Havluluk, Uzun, 58 cm

| | |
|---|---|
| ◪ 85208/CR | Krom |
| ◪ 85208/O | Altın |

Tercih edilen mine rengini belirtiniz.

Havluluk, Uzun, 38 cm

| | |
|---|---|
| ◪ 85207/CR | Krom |
| ◪ 85207/O | Altın |

Tercih edilen mine rengini belirtiniz.

Havluluk, Yuvarlak, 24 cm

| | |
|---|---|
| ◪ 85213/CR | Krom |
| ◪ 85213/O | Altın |

Tercih edilen mine rengini belirtiniz.

Havluluk, Raflı, 54 cm

| | |
|---|---|
| ◪ 85215/CR | Krom |
| ◪ 85215/O | Altın |

Tercih edilen mine rengini belirtiniz.

Askı

| | |
|---|---|
| ◪ 85202/CR | Krom |
| ◪ 85202/O | Altın |

Tercih edilen mine rengini belirtiniz.

Tuvalet Kağıtlık

| | |
|---|---|
| ◪ 85211/CR | Krom |
| ◪ 85211/O | Altın |

Tercih edilen mine rengini belirtiniz.

Tuvalet Kağıtlık, Açık

| | |
|---|---|
| ◪ 85210/CR | Krom |
| ◪ 85210/O | Altın |

Tercih edilen mine rengini belirtiniz.

Diş Fırçalık, Duvar

| | |
|---|---|
| ◪ 85216M/CR | Krom |
| ◪ 85216M/O | Altın |

Tercih edilen mine rengini belirtiniz.

Sabunluk, Duvar

| | |
|---|---|
| ◪ 85217M/CR | Krom |
| ◪ 85217M/O | Altın |

Tercih edilen mine rengini belirtiniz.

KDV hariç, tavsiye edilen
perakende satış fiyatlarıdır.

■ Stoklu ◪ Kısmi Stoklu □ Stoksuz

Krom/Beyaz - CRI
Krom/Siyah - CRN
Altın/Siyah - ON
Krom/Renkli - CRC
Altın/Renkli - OC

# WINDISCH
## Scala

Havluluk, Uzun, 57.5 cm

| | |
|---|---|
| ◪ 85178/CR | Krom |
| ■ 85178/O | Altın |
| ◪ 85178/OW | Bronz |

Havluluk, Uzun, 37.5 cm

| | |
|---|---|
| ◪ 85177/CR | Krom |
| ■ 85177/O | Altın |
| ◪ 85177/OW | Bronz |

Havluluk, Yarı Açık, 18.5 cm

| | |
|---|---|
| ◪ 85170/CR | Krom |
| ■ 85170/O | Altın |
| ◪ 85170/OW | Bronz |

Havluluk, Raflı, 59 cm

| | |
|---|---|
| ◪ 85185/CR | Krom |
| ■ 85185/O | Altın |
| ◪ 85185/OW | Bronz |

Askı, ø2.2 x 3.5 cm

| | |
|---|---|
| ◪ 85172/CR | Krom |
| ■ 85172/O | Altın |
| ◪ 85172/OW | Bronz |

Tuvalet Kağıtlık

| | |
|---|---|
| ◪ 85181/CR | Krom |
| ■ 85181/O | Altın |
| ◪ 85181/OW | Bronz |

Tuvalet Kağıtlık, Açık

| | |
|---|---|
| ◪ 85180/CR | Krom |
| ■ 85180/O | Altın |
| ◪ 85180/OW | Bronz |

Askı, ø4.2 x 5.5 cm

| | |
|---|---|
| ◪ 85171/CR | Krom |
| ■ 85171/O | Altın |
| ◪ 85171/OW | Bronz |

Diş Fırçalık, Duvar

| | |
|---|---|
| ◪ 85186M/CR | Krom |
| ■ 85186M/O | Altın |
| ◪ 85186M/OW | Bronz |

Sabunluk, Duvar

| | |
|---|---|
| ◪ 85187M/CR | Krom |
| ■ 85187M/O | Altın |
| ◪ 85187M/OW | Bronz |

KDV hariç, tavsiye edilen
perakende satış fiyatlarıdır.

■ Stoklu ◪ Kısmi Stoklu □ Stoksuz

Krom
Altın
Bronz

# WINDISCH
## Square

Havluluk, Uzun, 58 cm

| | |
|---|---|
| ◪ 85208/CR | Krom |
| ◪ 85208/O | Altın |

Havluluk, Uzun, 38 cm

| | |
|---|---|
| ◪ 85207/CR | Krom |
| ◪ 85207/O | Altın |

Havluluk, Yuvarlak, 24 cm

| | |
|---|---|
| ◪ 85213/CR | Krom |
| ◪ 85213/O | Altın |

Havluluk, Raflı, 54 cm

| | |
|---|---|
| ◪ 85215/CR | Krom |
| ◪ 85215/O | Altın |

Askı

| | |
|---|---|
| ◪ 85201/CR | Krom |
| ◪ 85201/O | Altın |

Tuvalet Kağıtlık

| | |
|---|---|
| ◪ 85211/CR | Krom |
| ◪ 85211/O | Altın |

Tuvalet Kağıtlık, Açık

| | |
|---|---|
| ◪ 85210/CR | Krom |
| ◪ 85210/O | Altın |

Diş Fırçalık, Duvar

| | |
|---|---|
| ◪ 85216M/CR | Krom |
| ◪ 85216M/O | Altın |

Sabunluk, Duvar

| | |
|---|---|
| ◪ 85217M/CR | Krom |
| ◪ 85217M/O | Altın |

KDV hariç, tavsiye edilen
perakende satış fiyatlarıdır.

■ Stoklu ◪ Kısmi Stoklu □ Stoksuz

Krom

Altın

# WINDISCH
## Moonlight Round

Havluluk, Uzun, 51.5 cm

| | |
|---|---|
| ◪ 85508/CR | Krom |
| ◪ 85508/O | Altın |

Tercih edilen taş rengini belirtiniz.

Havluluk, Uzun, 31.5 cm

| | |
|---|---|
| ◪ 85507/CR | Krom |
| ◪ 85507/O | Altın |

Tercih edilen taş rengini belirtiniz.

Havluluk, Yarı Açık, 18 cm

| | |
|---|---|
| ◪ 85514/CR | Krom |
| ◪ 85514/O | Altın |

Tercih edilen taş rengini belirtiniz.

Havluluk, Raflı, 51 cm

| | |
|---|---|
| ◪ 85515/CR | Krom |
| ◪ 85515/O | Altın |

Tercih edilen taş rengini belirtiniz.

Askı

| | |
|---|---|
| ◪ 86501/CR | Krom |
| ◪ 86501/O | Altın |

Tercih edilen taş rengini belirtiniz.

Tuvalet Kağıtlık

| | |
|---|---|
| ◪ 85511/CR | Krom |
| ◪ 85511/O | Altın |

Tercih edilen taş rengini belirtiniz.

Tuvalet Kağıtlık, Açık

| | |
|---|---|
| ◪ 85510/CR | Krom |
| ◪ 85510/O | Altın |

Tercih edilen taş rengini belirtiniz.

Diş Fırçalık, Duvar

| | |
|---|---|
| ◪ 85516M/CR | Krom |
| ◪ 85516M/O | Altın |

Tercih edilen taş rengini belirtiniz.

Sabunluk, Duvar

| | |
|---|---|
| ◪ 85517M/CR | Krom |
| ◪ 85517M/O | Altın |

Tercih edilen taş rengini belirtiniz.

Tuvalet Fırçalık, Duvar

| | |
|---|---|
| ◪ 89513M/CR | Krom |
| ◪ 89513M/O | Altın |

Tercih edilen taş rengini belirtiniz.

KDV hariç, tavsiye edilen
perakende satış fiyatlarıdır.

■ Stoklu ◪ Kısmi Stoklu □ Stoksuz

Altın/Mavi-OA
Krom/Mavi-CRA
Altın/Beyaz-OB
Krom/Beyaz-CRB
Altın/Siyah-ON
Krom/Siyah-CRN

Havluluk, Uzun, 50.1 cm

| | |
|---|---|
| ◪ 85648/CR | Krom |
| ◪ 85648/O | Altın |

Havluluk, Uzun, 35.1 cm

| | |
|---|---|
| ◪ 85647/CR | Krom |
| ◪ 85647/O | Altın |

Havluluk, Yarı Açık, 18 cm

| | |
|---|---|
| ◪ 85640/CR | Krom |
| ◪ 85640/O | Altın |

Tuvalet Kağıtlık

| | |
|---|---|
| ◪ 85651/CR | Krom |
| ◪ 85651/O | Altın |

Tuvalet Kağıtlık, Açık

| | |
|---|---|
| ◪ 85650/CR | Krom |
| ◪ 85650/O | Altın |

Tuvalet Kağıtlık, Yedek

| | |
|---|---|
| ◪ 85652/CR | Krom |
| ◪ 85652/O | Altın |

Askı

| | |
|---|---|
| ◪ 86609/CR | Krom |
| ◪ 86609/O | Altın |

Tuvalet Fırçalık, Duvar

| | |
|---|---|
| ◪ 89258/CR | Krom |
| ◪ 89258/O | Altın |

Tuvalet Fırçalık, Yer

| | |
|---|---|
| ◪ 89158/CR | Krom |
| ◪ 89158/O | Altın |

KDV hariç, tavsiye edilen
perakende satış fiyatlarıdır.

■ Stoklu ◪ Kısmi Stoklu □ Stoksuz

Krom



Altın

# WINDISCH
## Lisa

Havluluk, Uzun, 51.5 cm

| | |
|---|---|
| ◪ 85448/CR | Krom |
| ■ 85448/O | Altın |
| □ 85448/CU | Bakır |

Havluluk, Uzun, 31.5 cm

| | |
|---|---|
| ◪ 85447/CR | Krom |
| ■ 85447/O | Altın |
| □ 85447/CU | Bakır |

Havluluk, Yarı Açık, 18 cm

| | |
|---|---|
| ◪ 85440/CR | Krom |
| ■ 85440/O | Altın |
| □ 85440/CU | Bakır |

Havluluk, İkili, 43 cm

| | |
|---|---|
| ◪ 85441/CR | Krom |
| ■ 85441/O | Altın |
| □ 85441/CU | Bakır |

Askı

| | |
|---|---|
| ◪ 86409/CR | Krom |
| ■ 86409/O | Altın |
| □ 86409/CU | Bakır |

Havluluk, Raflı, 51 cm

| | |
|---|---|
| ◪ 85460/CR | Krom |
| ■ 85460/O | Altın |
| □ 85460/CU | Bakır |

Tuvalet Kağıtlık

| | |
|---|---|
| ◪ 85451/CR | Krom |
| ■ 85451/O | Altın |
| □ 85451/CU | Bakır |

Tuvalet Kağıtlık, Açık

| | |
|---|---|
| ◪ 85450/CR | Krom |
| ■ 85450/O | Altın |
| □ 85450/CU | Bakır |

Tuvalet Kağıtlık, İkili, Açık

| | |
|---|---|
| ◪ 85442/CR | Krom |
| ■ 85442/O | Altın |
| □ 85442/CU | Bakır |

Tuvalet Kağıtlık, Yedek

| | |
|---|---|
| ◪ 85452/CR | Krom |
| ■ 85452/O | Altın |
| □ 85452/CU | Bakır |

KDV hariç, tavsiye edilen
perakende satış fiyatlarıdır.

■ Stoklu ◪ Kısmi Stoklu □ Stoksuz

Diş Fırçalık, Duvar

| | |
|---|---|
| ◪ 85456M/CR | Krom |
| ■ 85456M/O | Altın |
| □ 85456/CU | Bakır |

Sabunluk, Duvar

| | |
|---|---|
| ◪ 85457M/CR | Krom |
| ■ 85457M/O | Altın |
| □ 85457/CU | Bakır |

Tuvalet Fırçalık, Duvar

| | |
|---|---|
| ◪ 89430M/CR | Krom |
| ■ 89430M/O | Altın |
| □ 89430/CU | Bakır |

# POMD'OR
## Equilibrium

YENİ

KDV hariç, tavsiye edilen
perakende satış fiyatlarıdır.

■ Stoklu ◪ Kısmi Stoklu □ Stoksuz

# POMD'OR
## Equilibrium

YENİ

| Banyo Dolabı, Raflı, Mermer Tezgah / Lavabo | | | |
|---|---|---|---|
| ☐ 770321002 | 129 x 77.5h x 52 cm | Dolap | / Krom |
| ☐ 770321001 | 129 x 77.5h x 52 cm | Dolap | / Altın |
| ☐ 775501002 | ∅42 x 14.5h cm | Lavabo | / Beyaz/Krom |
| ☐ 775501001 | ∅42 x 14.5h cm | Lavabo | / Beyaz/Altın |

| Ayna, Led Işıklı, IP44 / Batarya | | | |
|---|---|---|---|
| ☐ 778001000 | 65 x 95h x 5 cm | Ayna | / Beyaz |
| ☐ 778501002 | | Batarya | / Krom |
| ☐ 778501001 | | Batarya | / Altın |

KDV hariç, tavsiye edilen
perakende satış fiyatlarıdır.

■ Stoklu ◪ Kısmi Stoklu ☐ Stoksuz

Batarya, Duvardan

| | |
|---|---|
| ☐ 778501002 | Beyaz/Krom |
| ☐ 778501001 | Beyaz/Altın |

**Batarya içerisinde lavabo süzgeci mevcuttur.**

Batarya, Tezgahtan

| | |
|---|---|
| ☐ 778502002 | Krom |
| ☐ 778502001 | Altın |

**Batarya içerisinde lavabo süzgeci mevcuttur.**

Lavabo, ∅42 x 14.5h cm

| | |
|---|---|
| ☐ 775501002 | Beyaz/Krom |
| ☐ 775501001 | Beyaz/Altın |

Lavabo, ∅42 x 14.5h cm

| | |
|---|---|
| ☐ 775502520 | Beyaz |

Banyo Dolabı, 89 x 75.5h x 52 cm

| | |
|---|---|
| ☐ 770001002 | Krom |
| ☐ 770001001 | Altın |

Banyo Dolabı, Raflı, 129 x 75.5h x 52 cm

| | |
|---|---|
| ☐ 770301002 | Krom |
| ☐ 770301001 | Altın |

Banyo Dolabı, Mermer Tezgah, 89 x 77.5h x 52 cm

| | |
|---|---|
| ☐ 770021002 | Krom |
| ☐ 770021001 | Altın |

Banyo Dolabı, Raflı, Yarı Mermer Tezgah, 129 x 77.5h x 52 cm

| | |
|---|---|
| ☐ 770311002 | Krom |
| ☐ 770311001 | Altın |

**Banyo dolapları içerisinde sifon mevcuttur.**

# POMD'OR
## Equilibrium

YENİ

Havluluk, Uzun, 40 cm

- ◪ 771040002 Mat Beyaz/Krom
- ◪ 771040001 Mat Beyaz/Altın

Havluluk, Uzun, 30 cm

- ◪ 771030002 Mat Beyaz/Krom
- ◪ 771030001 Mat Beyaz/Altın

Havluluk, Yuvarlak, 25,5 cm

- ◪ 772005002 Mat Beyaz/Krom
- ◪ 772005001 Mat Beyaz/Altın

Tuvalet Kağıtlık

- ◪ 774002002 Mat Beyaz/Krom
- ◪ 774002001 Mat Beyaz/Altın

Tuvalet Kağıtlık, Açık

- ◪ 774001002 Mat Beyaz/Krom
- ◪ 774001001 Mat Beyaz/Altın

Tuvalet Kağıtlık, Yedek

- ◪ 774042002 Mat Beyaz/Krom
- ◪ 774042001 Mat Beyaz/Altın

Askı, Küçük

- ◪ 773011002 Mat Beyaz/Krom
- ◪ 773011001 Mat Beyaz/Altın

Askı, Büyük

- ◪ 773001002 Mat Beyaz/Krom
- ◪ 773001001 Mat Beyaz/Altın

Tuvalet Fırçalık, Yer

- ☐ 779051002 Mat Beyaz/Krom
- ☐ 779051001 Mat Beyaz/Altın

**Tercih edilen tekstür/motif belirtiniz.**

**Hexagon, Ribs, Netting, Circle**

KDV hariç, tavsiye edilen
perakende satış fiyatlarıdır.

■ Stoklu ◪ Kısmi Stoklu ☐ Stoksuz

Krom
Altın

# POMD'OR
## Equilibrium

YENİ

Diş Fırçalık, Tezgah Üstü

| | |
|---|---|
| ☐ 777050002 | Krom |
| ☐ 777050001 | Altın |

**Tercih edilen motifi belirtiniz.**

**Netting, Circle**

Sıvı Sabunluk, Tezgah Üstü

| | |
|---|---|
| ☐ 777832002 | Krom |
| ☐ 777832001 | Altın |

**Tercih edilen tekstür/motif belirtiniz.**

**Hexagon, Ribs, Netting, Circle**

Pamukluk, Tezgah Üstü

| | |
|---|---|
| ☐ 777501002 | Krom |
| ☐ 777501001 | Altın |

**Tercih edilen tekstür/motif belirtiniz.**

**Netting, Circle**

Diş Fırçalık, Tezgah Üstü

☐ 777050000

**Tercih edilen tekstürü belirtiniz.**

**Hexagon, Ribs**

Sabunluk, Tezgah Üstü

| | |
|---|---|
| ☐ 776050002 | Krom |
| ☐ 776050001 | Altın |

Ayna, Tezgah Üstü, Büyüteçli 5x

| | |
|---|---|
| ☐ 778101002 | Krom |
| ☐ 778101001 | Altın |

Tepsi, Tezgah Üstü, 27.6 x 1.9h x 16.1 cm

| | |
|---|---|
| ☐ 779701002 | Krom |
| ☐ 779701001 | Altın |

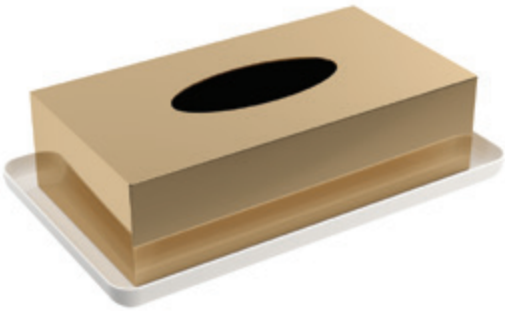

Mendil Kutusu, Tezgah Üstü, 27.6 x 7.5h x 16.1 cm

| | |
|---|---|
| ☐ 779401002 | Krom |
| ☐ 779401001 | Altın |

KDV hariç, tavsiye edilen
perakende satış fiyatlarıdır.

■ Stoklu ◪ Kısmi Stoklu ☐ Stoksuz

MOTİF

Circle/C

Netting/N

TEKSTÜR



Hexagon/H

Ribs/R

# POMD'OR
## Equilibrium

YENİ

KDV hariç, tavsiye edilen
perakende satış fiyatlarıdır.

■ Stoklu ◪ Kısmi Stoklu □ Stoksuz

MOTİF

Circle/C

Netting/N

TEKSTÜR

Hexagon/H

Ribs/R

Ayaklı Tuvalet Kağıtlık + Fırçalık + Yedek Hazne,
36.4 x 72.6h x 19 cm

| | |
|---|---|
| ☐ **771904002** | **Krom** |
| ☐ **771904001** | **Altın** |

**Tercih edilen tekstür/motif belirtiniz. / Hexagon, Ribs, Netting, Circle**

Çöp Kovası, Açık, ∅22.1 x 28.5h cm

| | |
|---|---|
| ☐ **779350002** | **Krom** |
| ☐ **779350001** | **Altın** |

**Tercih edilen tekstür/motif belirtiniz.**

**Ribs, Netting, Circle**

Tuvalet Fırçalık, Yer

| | |
|---|---|
| ☐ **779051002** | **Krom** |
| ☐ **779051001** | **Altın** |

**Tercih edilen tekstür/motif belirtiniz.**

**Hexagon, Ribs, Netting, Circle**

# POMD'OR
## Belle

YENİ

Havluluk, Uzun, 60 cm

- ☐ 761060009 Beyaz/Krom
- ◪ 761060008 Beyaz/Altın

Havluluk, Uzun, 40 cm

- ☐ 761040009 Beyaz/Krom
- ◪ 761040008 Beyaz/Altın

Havluluk, Yarı Açık, 25 cm

- ☐ 762005009 Beyaz/Krom
- ◪ 762005008 Beyaz/Altın

Tuvalet Kağıtlık

- ☐ 764002009 Beyaz/Krom
- ◪ 764002008 Beyaz/Altın

Tuvalet Kağıtlık, Açık

- ☐ 764001009 Beyaz/Krom
- ◪ 764001008 Beyaz/Altın

Askı

- ☐ 763001009 Beyaz/Krom
- ◪ 763001008 Beyaz/Altın

Tuvalet Fırçalık, Duvar

- ☐ 769001317 Mat Beyaz/Krom
- ☐ 769001318 Mat Beyaz/Altın

Tuvalet Fırçalık, Yer

- ☐ 769050317 Mat Beyaz/Krom
- ☐ 769050318 Mat Beyaz/Altın

KDV hariç, tavsiye edilen
perakende satış fiyatlarıdır.

■ Stoklu ◪ Kısmi Stoklu ☐ Stoksuz

| | | |
|---|---|---|
| | | |
| Sıvı Sabunluk, Duvar | Diş Fırçalık, Duvar | Sabunluk, Duvar |
| ☐ **767801317 Mat Beyaz/Krom**<br>◪ **767801318 Mat Beyaz/Altın** | ☐ **767001317 Mat Beyaz/Krom**<br>◪ **767001318 Mat Beyaz/Altın** | ☐ **766001317 Mat Beyaz/Krom**<br>◪ **766001318 Mat Beyaz/Altın** |

# POMD'OR
## Windsor

YENİ

Havluluk, Uzun, 50 cm

| | |
|---|---|
| 261050002 | Krom |
| 261050001 | Altın |

Havluluk, Uzun, 40 cm

| | |
|---|---|
| 261040002 | Krom |
| 261040001 | Altın |

Havluluk, Yuvarlak, 22,5 cm

| | |
|---|---|
| 262055002 | Krom |
| 262055001 | Altın |

Tuvalet Kağıtlık

| | |
|---|---|
| 264091002 | Krom |
| 264091001 | Altın |

Tuvalet Kağıtlık, Açık

| | |
|---|---|
| 261481002 | Krom |
| 261481001 | Altın |

Askı

| | |
|---|---|
| 263001002 | Krom |
| 263001001 | Altın |

Askı, İkili

| | |
|---|---|
| 263002002 | Krom |
| 263002001 | Altın |

Diş Fırçalık, Duvar

| | |
|---|---|
| 267002002 | Krom |
| 267002001 | Altın |

Sabunluk, Duvar

| | |
|---|---|
| 266001002 | Krom |
| 266001001 | Altın |

Tuvalet Fırçalık

| | | |
|---|---|---|
| 269001002 | Duvar | Krom |
| 269001001 | Duvar | Altın |
| 269050002 | Yer | Krom |
| 269050001 | Yer | Altın |

KDV hariç, tavsiye edilen
perakende satış fiyatlarıdır.

■ Stoklu ◪ Kısmi Stoklu □ Stoksuz

Krom
Altın

# DECOR WALTHER
## Classic

YENİ

Havluluk, Uzun, 60 cm

| | |
|---|---|
| ◪ CLHTE60/CR | Krom |
| ◪ CLHTE60/O | Altın |
| ☐ CLHTE60/NI | Nikel |

Havluluk, Uzun, 30 cm

| | |
|---|---|
| ◪ CLHTE30/CR | Krom |
| ◪ CLHTE30/O | Altın |
| ☐ CLHTE30/NI | Nikel |

Havluluk, Yuvarlak, 21 cm

| | |
|---|---|
| ◪ CLHTR/CR | Krom |
| ◪ CLHTR/O | Altın |
| ☐ CLHTR/NI | Nikel |

Havluluk, Hareketli, İkili, 40.5 cm

| | |
|---|---|
| ☐ CLHTH2/CR | Krom |
| ☐ CLHTH2/O | Altın |
| ☐ CLHTH2/NI | Nikel |

Askı

| | |
|---|---|
| ◪ CLHAK1/CR | Krom |
| ◪ CLHAK1/O | Altın |
| ☐ CLHAK1/NI | Nikel |

Tuvalet Kağıtlık

| | |
|---|---|
| ◪ CLTPH4/CR | Krom |
| ◪ CLTPH4/O | Altın |
| ☐ CLTPH4/NI | Nikel |

Tuvalet Kağıtlık, Açık

| | |
|---|---|
| ◪ CLTPH1/CR | Krom |
| ◪ CLTPH1/O | Altın |
| ☐ CLTPH1/NI | Nikel |

Askı, İkili

| | |
|---|---|
| ◪ CLHAK2/CR | Krom |
| ◪ CLHAK2/O | Altın |
| ☐ CLHAK2/NI | Nikel |

Tuvalet Kağıtlık, Açık

| | |
|---|---|
| ◪ CLTPH3/CR | Krom |
| ◪ CLTPH3/O | Altın |
| ☐ CLTPH3/NI | Nikel |

Tuvalet Kağıtlık, Yedek

| | |
|---|---|
| ◪ CLERH/CR | Krom |
| ◪ CLERH/O | Altın |
| ☐ CLERH/NI | Nikel |

KDV hariç, tavsiye edilen
perakende satış fiyatlarıdır.

■ Stoklu ◪ Kısmi Stoklu ☐ Stoksuz

Krom

Altın

Nikel

YENİ

KDV hariç, tavsiye edilen
perakende satış fiyatlarıdır.

■ Stoklu ◪ Kısmi Stoklu □ Stoksuz

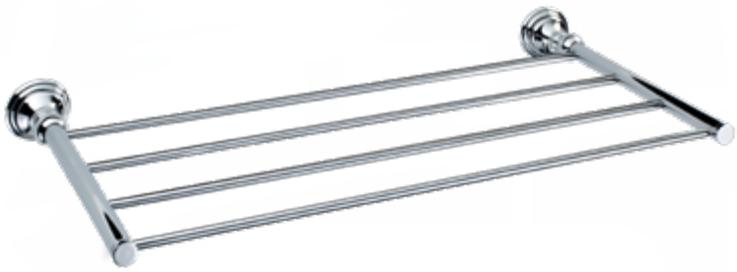

Havluluk, Raflı, 60 cm

| | |
|---|---|
| ☐ **CLHTA/CR** | **Krom** |
| ☐ **CLHTA/O** | **Altın** |
| ☐ **CLHTA/SNI** | **Nikel** |

Sıvı Sabunluk, Duvar

| | |
|---|---|
| ◪ **CLWSP/CR** | **Krom** |
| ◪ **CLWSP/O** | **Altın** |
| ☐ **CLWSP/SNI** | **Nikel** |

Diş Fırçalık, Duvar

| | |
|---|---|
| ◪ **CLWMG/CR** | **Krom** |
| ◪ **CLWMG/O** | **Altın** |
| ☐ **CLWMG/SNI** | **Nikel** |

Sabunluk, Duvar

| | |
|---|---|
| ◪ **CLWSS/CR** | **Krom** |
| ◪ **CLWSS/O** | **Altın** |
| ☐ **CLWSS/SNI** | **Nikel** |

Havluluk, Dikey, 46 cm

| | |
|---|---|
| ◪ **CLGTH/CR** | **Krom** |
| ◪ **CLGTH/O** | **Altın** |
| ☐ **CLGTH/SNI** | **Nikel** |

Tuvalet Fırçalık, Duvar

| | |
|---|---|
| ☐ **CLWBG/CR** | **Krom** |
| ☐ **CLWBG/O** | **Altın** |
| ☐ **CLWBG/SNI** | **Nikel** |

# DECOR WALTHER
## Century

### Havluluk, Uzun, 60cm

| | |
|---|---|
| ☐ 585100 | Krom |
| ☐ 585120 | Altın |
| ◪ 585182 | Mat Altın |

### Havluluk, Uzun, 40cm

| | |
|---|---|
| ☐ 585000 | Krom |
| ☐ 585020 | Altın |
| ◪ 585082 | Mat Altın |

### Havluluk, Yuvarlak, 22 cm

| | |
|---|---|
| ☐ 585300 | Krom |
| ☐ 585320 | Altın |
| ◪ 585382 | Mat Altın |

### Diş Fırçalık, Duvar

| | |
|---|---|
| ☐ 585900 | Beyaz/Krom |
| ☐ 585920 | Beyaz/Altın |
| ◪ 585982 | Beyaz/Mat Altın |

### Sabunluk, Duvar

| | |
|---|---|
| ☐ 585800 | Beyaz/Krom |
| ☐ 585820 | Beyaz/Altın |
| ◪ 585882 | Beyaz/Mat Altın |

### Sıvı Sabunluk, Duvar

| | |
|---|---|
| ☐ DW380/CR | Krom |
| ☐ DW380/O | Altın |
| ◪ DW380/SO | Mat Altın |

### Diş Fırçalık, Duvar

| | |
|---|---|
| ☐ 586200 | Yeşil/Krom |
| ☐ 586220 | Yeşil/Altın |
| ◪ 586282 | Yeşil/Mat Altın |

### Sabunluk, Duvar

| | |
|---|---|
| ☐ 586100 | Yeşil/Krom |
| ☐ 586120 | Yeşil/Altın |
| ◪ 586182 | Yeşil/Mat Altın |

### Diş Fırçalık, Duvar

| | |
|---|---|
| ☐ 586900 | Şeffaf/Krom |
| ☐ 586920 | Şeffaf/Altın |
| ◪ 586982 | Şeffaf/Mat Altın |

### Sabunluk, Duvar

| | |
|---|---|
| ☐ 586800 | Şeffaf/Krom |
| ☐ 586820 | Şeffaf/Altın |
| ◪ 586882 | Şeffaf/Mat Altın |

### Tuvalet Fırçalık, Duvar

| | |
|---|---|
| ☐ 585700 | Krom |
| ☐ 585720 | Altın |
| ◪ 585782 | Mat Altın |

KDV hariç, tavsiye edilen
perakende satış fiyatlarıdır.

■ Stoklu ◪ Kısmi Stoklu ☐ Stoksuz

| | | |
|---|---|---|
| Askı, İkili | Tuvalet Kağıtlık | Tuvalet Kağıtlık, Açık |
| ☐ **586000** **Krom**<br>☐ **586020** **Altın**<br>◪ **586082** **Mat Altın** | ☐ **585500** **Krom**<br>☐ **585520** **Altın**<br>◪ **585582** **Mat Altın** | ☐ **585400** **Krom**<br>☐ **585420** **Altın**<br>◪ **585482** **Mat Altın** |

KDV hariç, tavsiye edilen
perakende satış fiyatlarıdır.

■ Stoklu ◪ Kısmi Stoklu □ Stoksuz

# DECOR WALTHER
## Stone

Havluluk, Uzun, 45 cm

◪ **STONEHTE45/CR** Beyaz/Krom

Havluluk, Uzun, 30 cm

◪ **STONEHTE30/CR** Beyaz/Krom

Sıvı Sabunluk, Duvar

◪ **STONEWSP/CR** Beyaz/Krom

Tuvalet Kağıtlık, Etajerli

◪ **STONETPH4/CR** Beyaz/Krom

Askı, 3,5 cm

◪ **STONEWHK/CR** Beyaz/Krom

Askı, 5 cm

◪ **STONEWHG/CR** Beyaz/Krom

Tuvalet Kağıtlık, Açık

◪ **STONETPH/CR** Beyaz/Krom

Tuvalet Kağıtlık, Açık

◪ **STONETPH1/CR** Beyaz/Krom

Tuvalet Kağıtlık, İkili, Açık

◪ **STONETPH2/CR** Beyaz/Krom

Tuvalet Fırçalık, Duvar

◪ **STONEWBG/CR** Beyaz/Krom

KDV hariç, tavsiye edilen
perakende satış fiyatlarıdır.

■ Stoklu ◪ Kısmi Stoklu □ Stoksuz

| | |
|---|---|
| | |
| Havlu/Kağıt Dispanseri, Duvar, 27 x 16h x 13 cm | Malzemelik, Duvar |
| **STONEWPTB/CR** **Beyaz/Krom** | **STONEDCT30/CR** **30x7hx10 cm** **Beyaz/Krom**<br>**STONEDCT45/CR** **45x7hx10 cm** **Beyaz/Krom** |

# DECOR WALTHER
## Stone

Sabunluk, Tezgah Üstü

■ **STONESA** **Beyaz**

Diş Fırçalık, Tezgah Üstü

■ **STONEBER** **Beyaz**

Sıvı Sabunluk, 0,20 lt, Tezgah Üstü

■ **STONESSP/CR** **Beyaz/Krom**

Mumluk, Tezgah Üstü, 4h cm

■ **STONETLH** **Beyaz/Krom**

Pamukluk, Küçük, T.Üstü, ø8 cm

■ **STONEDMDS/CR** **Beyaz/Krom**

Makyaj Pedlik, Tezgah Üstü

■ **STONEWPB** **Beyaz**

Çöp Kovası, Sallanır Kapaklı, ø18 x 30h cm

◪ **STONEBEMD/CR** **Beyaz/Krom**

Tuvalet Fırçalık, Yer

◪ **STONESBG/CR** **Beyaz/Krom**

KDV hariç, tavsiye edilen
perakende satış fiyatlarıdır.

■ Stoklu ◪ Kısmi Stoklu □ Stoksuz

Mendil Kutusu, Tezgah Üstü/Duvar,
14 x 8h x 26 cm

**STONEKB** **Beyaz**

Mendil Kutusu, Kare, Tezgah Üstü,
14 x 14h x 14 cm

**STONEKBQ** **Beyaz**



Tepsi, Tezgah Üstü, 15 x 2h x 30 cm

**STONETAB** **Beyaz**

Havlu/Kağıt Dispanseri, Tezgah Üstü, 27x6hx13 cm

**STONESPTB** **Beyaz**

Yedek Kağıtlık Haznesi, ∅15.5 x 30h cm

**STONERRB** **Beyaz**

Ayna, Tezgah Üstü, Çift Yönlü, Büyüteçli, 4x

**STONEKSA/CR** **Beyaz/Krom**

Havluluk, Merdiven, 60 x 180h x 2 cm

◪ **STONEHTL** **Beyaz**

Havluluk, Merdiven, Üç Raflı, Duvar, 60 x 180h x 34 cm

◪ **STONEHTLA** **Beyaz**

KDV hariç, tavsiye edilen
perakende satış fiyatlarıdır.

■ Stoklu ◪ Kısmi Stoklu □ Stoksuz

Ayaklı Havluluk, 41 x 81h x 14 cm

**STONEHT2** **Beyaz/Krom**

Ayaklı Tuvalet Kağıtlık + Fırçalık, Ø15 x 75,5h x 15 cm

**STONESBK** **Beyaz/Krom**

# 3SC
## Piccadilly

Havluluk, Uzun, 55 cm

| | |
|---|---|
| ☐ PY08/SL | Krom |
| ☐ PY08/GD | Altın |
| ☐ PY08/BS | Bronz |

Havluluk, Uzun, 45 cm

| | |
|---|---|
| ☐ PY18/SL | Krom |
| ☐ PY18/GD | Altın |
| ☐ PY18/BS | Bronz |

Aplik, Duvar

| | |
|---|---|
| ☐ PY24/SL | Krom |
| ☐ PY24/GD | Altın |
| ☐ PY24/BS | Bronz |

Sıvı Sabunluk, Duvar

| | |
|---|---|
| ☐ PY01D/SL | Krom |
| ☐ PY01D/GD | Altın |
| ☐ PY01D/BS | Bronz |

Sabunluk, Duvar

| | |
|---|---|
| ☐ PY01/SL | Krom |
| ☐ PY01/GD | Altın |
| ☐ PY01/BS | Bronz |

Diş Fırçalık, Duvar

| | |
|---|---|
| ☐ PY03/SL | Krom |
| ☐ PY03/GD | Altın |
| ☐ PY03/BS | Bronz |

Sabunluk, Tezgah Üstü

| | |
|---|---|
| ☐ PY01A/SL | Krom |
| ☐ PY01A/GD | Altın |
| ☐ PY01A/BS | Bronz |

Diş Fırçalık, Tezgah Üstü

| | |
|---|---|
| ☐ PY03A/SL | Krom |
| ☐ PY03A/GD | Altın |
| ☐ PY03A/BS | Bronz |

Tuvalet Fırçalık, Yer

| | |
|---|---|
| ☐ PY17/SL | Krom |
| ☐ PY17/GD | Altın |
| ☐ PY17/BS | Bronz |

Askı

| | |
|---|---|
| ☐ PY12/SL | Krom |
| ☐ PY12/GD | Altın |
| ☐ PY12/BS | Bronz |

Tuvalet Kağıtlık, Açık

| | |
|---|---|
| ☐ PY06DX/SL | Krom |
| ☐ PY06DX/GD | Altın |
| ☐ PY06DX/BS | Bronz |

KDV hariç, tavsiye edilen
perakende satış fiyatlarıdır.

■ Stoklu ◪ Kısmi Stoklu ☐ Stoksuz

Krom
Altın
Bronz

# 3SC
## Sharm

Havluluk, Uzun, 55 cm

☐ **SH08/GD** **Altın**
☐ **SH08/SW/GD** **Altın/Swarovski**

Havluluk, Uzun, 45 cm

☐ **SH18/GD** **Altın**
☐ **SH18/SW/GD** **Altın/Swarovski**

Aplik, Duvar

☐ **SH22/GD** **Altın**

Sıvı Sabunluk, Duvar

☐ **SH01D/GD** **Altın**

Sabunluk, Duvar

☐ **SH01/GD** **Altın**

Diş Fırçalık, Duvar

☐ **SH03/GD** **Altın**

Sabunluk, Tezgah Üstü

☐ **SH01A/GD** **Altın**

Diş Fırçalık, Tezgah Üstü

☐ **SH03A/GD** **Altın**

Askı

☐ **SH12/GD** **Altın**
☐ **SH12/SW/GD** **Altın/Swarovski**

Tuvalet Kağıtlık, Açık

☐ **SH06DX/GD** **Altın**
☐ **SH06DX/SW/GD** **Altın/Swarovski**

Tuvalet Fırçalık, Yer

☐ **SH17/GD** **Altın**
☐ **SH17/SW/GD** **Altın/Swarovski**

KDV hariç, tavsiye edilen
perakende satış fiyatlarıdır.

■ Stoklu ◪ Kısmi Stoklu ☐ Stoksuz

Altın

Altın Swarovski

# 3SC
## Boheme

Havluluk, Uzun, 40 cm

| | |
|---|---|
| ◪ BO08/SL | Krom |
| ◪ BO08/GD | Altın |

Havluluk, Uzun, 30 cm

| | |
|---|---|
| ◪ BO18/SL | Krom |
| ◪ BO18/GD | Altın |

YENİ

Havluluk, Yuvarlak, 19 cm

| | |
|---|---|
| ◪ BO11/SL | Krom |
| ◪ BO11/GD | Altın |

Sıvı Sabunluk, Duvar

| | |
|---|---|
| ◪ BO01D/SL | Krom |
| ◪ BO01D/GD | Altın |

Diş Fırçalık, Duvar

| | |
|---|---|
| ◪ BO03/SL | Krom |
| ◪ BO03/GD | Altın |

Sabunluk, Duvar

| | |
|---|---|
| ◪ BO01/SL | Krom |
| ◪ BO01/GD | Altın |

Tuvalet Kağıtlık, Açık

| | |
|---|---|
| ◪ BO06DX/SL | Krom |
| ◪ BO06DX/GD | Altın |

Askı, İkili

| | |
|---|---|
| ◪ BO12/SL | Krom |
| ◪ BO12/GD | Altın |

Tuvalet Fırçalık, Yer

| | |
|---|---|
| ◪ BO17/SL | Krom |
| ◪ BO17/GD | Altın |

KDV hariç, tavsiye edilen
perakende satış fiyatlarıdır.

■ Stoklu ◪ Kısmi Stoklu □ Stoksuz

Krom
Altın

Havluluk, Uzun, 60 cm

| | |
|---|---|
| ◪ 7104-A3 | Krom |
| ◪ 7104-A5 | Altın |
| ☐ 7104-A25 | Bronz |

Havluluk, Uzun, 45 cm

| | |
|---|---|
| ◪ 7154-A3 | Krom |
| ◪ 7154-A5 | Altın |
| ☐ 7154-A25 | Bronz |

Havluluk, Yarı Açık, 24 cm

| | |
|---|---|
| ◪ 7109-A3 | Krom |
| ◪ 7109-A5 | Altın |
| ☐ 7109-A25 | Bronz |

Havluluk, Uzun, İkili, 60 cm

| | |
|---|---|
| ◪ 7105-A3 | Krom |
| ◪ 7105-A5 | Altın |
| ☐ 7105-A25 | Bronz |

Askı

| | |
|---|---|
| ◪ 7108-A3 | Krom |
| ◪ 7108-A5 | Altın |
| ☐ 7108-A25 | Bronz |

Tuvalet Kağıtlık

| | |
|---|---|
| ◪ 7117-A3 | Krom |
| ◪ 7117-A5 | Altın |
| ☐ 7117-A25 | Bronz |

Tuvalet Kağıtlık, Açık

| | |
|---|---|
| ◪ 7106-A3 | Krom |
| ◪ 7106-A5 | Altın |
| ☐ 7106-A25 | Bronz |

Çöp Kovası, Kapaklı, 5 lt.

| | |
|---|---|
| ◪ 90621-A3 | Krom |
| ◪ 90621-A5 | Altın |
| ☐ 90621-A25 | Bronz |

Tuvalet Fırçalık, Yer

| | |
|---|---|
| ◪ 90511-A3 | Krom |
| ◪ 90511-A5 | Altın |
| ☐ 90511-A25 | Bronz |

KDV hariç, tavsiye edilen
perakende satış fiyatlarıdır.

■ Stoklu ◪ Kısmi Stoklu ☐ Stoksuz

Sıvı Sabunluk, Duvar

| | |
|---|---|
| ◪ 7122-A3 | Krom |
| ◪ 7122-A5 | Altın |
| ☐ 7122-A25 | Bronz |

Diş Fırçalık, Duvar

| | |
|---|---|
| ◪ 7101-A3 | Krom |
| ◪ 7101-A5 | Altın |
| ☐ 7101-A25 | Bronz |

Sabunluk, Duvar

| | |
|---|---|
| ◪ 7102-A3 | Krom |
| ◪ 7102-A5 | Altın |
| ☐ 7102-A25 | Bronz |

Krom

Altın

Bronz

Havluluk, Uzun, 67 cm

| | |
|---|---|
| ◪ 16504-A3-Z01 | Krom |
| ◪ 16504-A5-Z01 | Altın |

Havluluk, Uzun, 45 cm

| | |
|---|---|
| ◪ 16554-A3-Z01 | Krom |
| ◪ 16554-A5-Z01 | Altın |

Havluluk, Açık, 25 cm

| | |
|---|---|
| ◪ 16509-A3-Z01 | Krom |
| ◪ 16509-A5-Z01 | Altın |

Tuvalet Kağıtlık

| | |
|---|---|
| ◪ 16517-A3-Z01 | Krom |
| ◪ 16517-A5-Z01 | Altın |

Tuvalet Kağıtlık, Açık

| | |
|---|---|
| ◪ 16506-A3-Z01 | Krom |
| ◪ 16506-A5-Z01 | Altın |

Askı, İkili

| | |
|---|---|
| ◪ 16518-A3-Z01 | Krom |
| ◪ 16518-A5-Z01 | Altın |

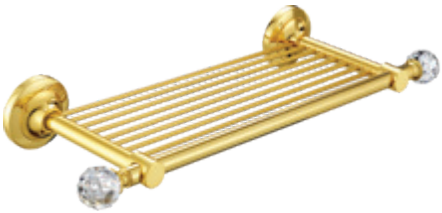

Duş Malzemelik, Düz, 38 x 5.5h x 14 cm

| | |
|---|---|
| ◪ 16543-A3-Z01 | Krom |
| ◪ 16543-A5-Z01 | Altın |

Çöp Kovası, Kapaklı, 5 lt.

| | |
|---|---|
| ◪ 16525-A3-Z01 | Krom |
| ◪ 16525-A5-Z01 | Altın |

Tuvalet Fırçalık, Yer

| | |
|---|---|
| ◪ 16524-A3-Z01 | Krom |
| ◪ 16524-A5-Z01 | Altın |

KDV hariç, tavsiye edilen
perakende satış fiyatlarıdır.

■ Stoklu ◪ Kısmi Stoklu □ Stoksuz

Diş Fırçalık, Duvar

- 16501-A3-Z01 Krom
- 16501-A5-Z01 Altın

Sabunluk, Duvar

- 16502-A3-Z01 Krom
- 16502-A5-Z01 Altın

Sıvı Sabunluk, Duvar

- 16522-A3-Z01 Krom
- 16522-A5-Z01 Altın

Diş Fırçalık, Tezgah Üstü

- 16513-A3-Z01 Krom
- 16513-A5-Z01 Altın

Sabunluk, Tezgah Üstü

- 16514-A3-Z01 Krom
- 16514-A5-Z01 Altın

Sıvı Sabunluk, Tezgah Üstü

- 16515-A3-Z01 Krom
- 16515-A5-Z01 Altın

# IBB
## Murano

Havluluk, Uzun, 47 cm

- ◪ MU45/CR Krom/Turkuaz
- ◪ MU45/GLP Altın/Amber

Havluluk, Uzun, 33 cm

- ◪ MU06/CR Krom/Turkuaz
- ◪ MU06/GLP Altın/Amber

Havluluk, Yuvarlak, 18 cm

- ◪ MU07S/CR Krom/Turkuaz
- ◪ MU07S/GLP Altın/Amber

Havluluk, Uzun, İkili, 56,8 cm

- □ MU04/CR Krom/Turkuaz
- □ MU04/GLP Altın/Amber

Askı, İkili

- ◪ MU08/CR Krom/Turkuaz
- ◪ MU08/GLP Altın/Amber

Tuvalet Kağıtlık

- ◪ MU11C/CR Krom/Turkuaz
- ◪ MU11C/GLP Altın/Amber

Tuvalet Kağıtlık, Açık

- ◪ MU20/CR Krom/Turkuaz
- ◪ MU20/GLP Altın/Amber

Tuvalet Fırçalık, Duvar/Yer

- ◪ MU12/CR Krom/Turkuaz
- ◪ MU12/ GLP Altın/Amber

Diş Fırçalık, Duvar

- ◪ MU02C/CR Krom/Turkuaz
- ◪ MU02C/GLP Altın/Amber

Sabunluk, Duvar

- ◪ MU01C/CR Krom/Turkuaz
- ◪ MU01C/ GLP Altın/Amber

KDV hariç, tavsiye edilen
perakende satış fiyatlarıdır.

■ Stoklu ◪ Kısmi Stoklu □ Stoksuz

Altın/Amber
Krom/Turkuaz

# IBB
## Damasco

Havluluk, Uzun, 54.5 cm

| | |
|---|---|
| ☐ DM45/CR | Krom |
| ☐ DM45/GLP | Altın |
| ☐ DM45/N | Mat Siyah |

Havluluk, Uzun, 39.5 cm

| | |
|---|---|
| ☐ DM06/CR | Krom |
| ☐ DM06/GLP | Altın |
| ☐ DM06/N | Mat Siyah |

Havluluk, Yuvarlak, 18.5 cm

| | |
|---|---|
| ☐ DM07/CR | Krom |
| ☐ DM07/GLP | Altın |
| ☐ DM07/N | Mat Siyah |

Tuvalet Kağıtlık

| | |
|---|---|
| ☐ DM11C/CR | Krom |
| ☐ DM11C/GLP | Altın |
| ☐ DM11C/N | Mat Siyah |

Tuvalet Kağıtlık, Açık

| | |
|---|---|
| ☐ DM11/CR | Krom |
| ☐ DM11/GLP | Altın |
| ☐ DM11/N | Mat Siyah |

Askı

| | |
|---|---|
| ☐ DM08/CR | Krom |
| ☐ DM08/GLP | Altın |
| ☐ DM08/N | Mat Siyah |

Sıvı Sabunluk, Duvar

| | |
|---|---|
| ☐ DM01D/CR | Akrilik/Krom |
| ☐ DM01D/GLP | Akrilik/Altın |
| ☐ DM01D/N | Akrilik/Mat Siyah |

Diş Fırçalık, Duvar

| | |
|---|---|
| ☐ DM02/CR | Akrilik/Krom |
| ☐ DM02/GLP | Akrilik/Altın |
| ☐ DM02/N | Akrilik/Mat Siyah |

Sabunluk, Duvar

| | |
|---|---|
| ☐ DM01/CR | Akrilik/Krom |
| ☐ DM01/GLP | Akrilik/Altın |
| ☐ DM01/N | Akrilik/Mat Siyah |

Sabunluk, Metal, Duvar

| | |
|---|---|
| ☐ DM01M/CR | Krom |
| ☐ DM01M/GLP | Altın |
| ☐ DM01M/N | Mat Siyah |

KDV hariç, tavsiye edilen
perakende satış fiyatlarıdır.

■ Stoklu ◪ Kısmi Stoklu ☐ Stoksuz

Krom

Altın

Mat Siyah

# IBB
## Queen

Havluluk, Uzun, 48 cm

| | |
|---|---|
| ◪ QN45R/CR | Krom |
| ◪ QN45R/GLP | Altın |
| ☐ QN45R/BR | Bronz |

Havluluk, Uzun, 32 cm

| | |
|---|---|
| ◪ QN06R/CR | Krom |
| ◪ QN06R/GLP | Altın |
| ☐ QN06R/BR | Bronz |

Diş Fırçalık, Duvar

| | |
|---|---|
| ◪ QN02C/CR | Krom |
| ◪ QN02C/GLP | Altın |
| ☐ QN02C/BR | Bronz |

Sabunluk, Duvar

| | |
|---|---|
| ◪ QN01C/CR | Krom |
| ◪ QN01C/GLP | Altın |
| ☐ QN01C/BR | Bronz |

Havluluk, Yuvarlak, 18.5 cm

| | |
|---|---|
| ◪ QN07/CR | Krom |
| ◪ QN07/GLP | Altın |
| ☐ QN07/BR | Bronz |

Tuvalet Kağıtlık, Açık

| | |
|---|---|
| ◪ QN11R/CR | Krom |
| ◪ QN11R/GLP | Altın |
| ☐ QN11R/BR | Bronz |

Askı, İkili

| | |
|---|---|
| ◪ QN08/CR | Krom |
| ◪ QN08/GLP | Altın |
| ☐ QN08/BR | Bronz |

Tuvalet Fırçalık, Duvar/Yer

| | |
|---|---|
| ◪ QN12R/CR | Krom |
| ◪ QN12R/GLP | Altın |
| ☐ QN12R/BR | Bronz |

KDV hariç, tavsiye edilen
perakende satış fiyatlarıdır.

■ Stoklu ◪ Kısmi Stoklu ☐ Stoksuz

Krom
Altın
Bronz

# IBB
## Gio

Havluluk, Uzun, 49 cm

| | |
|---|---|
| ◪ GI45/CR | Krom |
| ◪ GI45/N | Mat Siyah |

Havluluk, Uzun, 35 cm

| | |
|---|---|
| ◪ GI06/CR | Krom |
| ◪ GI06/N | Mat Siyah |

Askı, İkili

| | |
|---|---|
| ◪ GI08/CR | Krom |
| ◪ GI08/N | Mat Siyah |

Sıvı Sabunluk, Duvar

| | |
|---|---|
| ◪ GI01D/CR | Krom |
| ◪ GI01D/CRN | Krom/Mat Siyah |

Diş Fırçalık, Duvar

| | |
|---|---|
| ◪ GI02/CR | Krom |
| ◪ GI02/CRN | Krom/Mat Siyah |

Sabunluk, Duvar

| | |
|---|---|
| ◪ GI01/CR | Krom |
| ◪ GI01/CRN | Krom/Mat Siyah |

Tuvalet Kağıtlık, Açık

| | |
|---|---|
| ◪ GI11/CR | Krom |
| ◪ GI11/N | Mat Siyah |

Tuvalet Fırçalık, Duvar

| | |
|---|---|
| ☐ GI12/CR | Krom |
| ☐ GI12/CRN | Krom/Mat Siyah |

Tuvalet Fırçalık, Yer

| | |
|---|---|
| ☐ GI17/CR | Krom |
| ☐ GI17/CRN | Krom/Mat Siyah |

KDV hariç, tavsiye edilen
perakende satış fiyatlarıdır.

■ Stoklu ◪ Kısmi Stoklu ☐ Stoksuz

| | | |
|---|---|---|
| | | |
| Sıvı Sabunluk, Tezgah Üstü | Diş Fırçalık, Tezgah Üstü | Sabunluk, Tezgah Üstü |
| GI21D/CR Krom<br>GI21D/CRN Krom/Mat Siyah | GI22/CR Krom<br>GI22/CRN Krom/Mat Siyah | GI21/CR Krom<br>GI21/CRN Krom/Mat Siyah |

# lineabeta
## Venessia

Havluluk, Uzun, 65.7 cm

| | |
|---|---|
| ◪ 52916.29 | Krom |
| ☐ 52916.30 | Altın |

Havluluk, Uzun, 45.7 cm

| | |
|---|---|
| ◪ 52914.29 | Krom |
| ☐ 52914.30 | Altın |



Havluluk, Yuvarlak, 20 cm

| | |
|---|---|
| ◪ 52921.29 | Krom |
| ☐ 52921.30 | Altın |

Tuvalet Kağıtlık, Yedek, İkili

| | |
|---|---|
| ◪ 52910.29 | Krom |
| ☐ 52910.30 | Altın |

Askı, İkili

| | |
|---|---|
| ◪ 52939.29 | Krom |
| ☐ 52939.30 | Altın |

Askı, Dikey, İkili

| | |
|---|---|
| ◪ 52938.29 | Krom |
| ☐ 52938.30 | Altın |

Tuvalet Kağıtlık

| | |
|---|---|
| ◪ 52907.29 | Krom |
| ☐ 52907.30 | Altın |

Tuvalet Kağıtlık, Açık, Sol

| | |
|---|---|
| ◪ 52908.29 | Krom |
| ☐ 52908.30 | Altın |

Diş Fırçalık, Duvar

| | |
|---|---|
| ◪ 52901.29 | Krom |
| ☐ 52901.30 | Altın |

Sabunluk, Duvar

| | |
|---|---|
| ◪ 52902.29 | Krom |
| ☐ 52902.30 | Altın |

Tuvalet Fırçalık, Duvar

| | |
|---|---|
| ◪ 52906.29 | Krom |
| ☐ 52906.30 | Altın |

KDV hariç, tavsiye edilen
perakende satış fiyatlarıdır.

■ Stoklu ◪ Kısmi Stoklu ☐ Stoksuz

Ø1.2

Havluluk, Raflı, 65.7 cm

| | |
|---|---|
| ◪ **52926.29** | **Krom** |
| ☐ **52926.30** | **Altın** |

Krom



Altın

# konut

## tezgah üstü modeller

Konut/ Tezgah Üstü

sonia

GEDY

WINDISCH

bañomega

# sonia
## S7

Sabunluk, Tezgah Üstü

| | |
|---|---|
| ◪ 129409 | Buzlu Cam |

Sıvı Sabunluk, Tezgah Üstü

| | |
|---|---|
| ◪ 131976 | Krom |
| ◪ 138463 | Altın |

Diş Fırçalık, Tezgah Üstü

| | |
|---|---|
| ◪ 129416 | Buzlu Cam |

Üçlü Set, Tezgah Üstü

| | |
|---|---|
| ◪ 131822 | Krom |
| ◪ 138418 | Altın |

KDV hariç, tavsiye edilen
perakende satış fiyatlarıdır.

■ Stoklu ◪ Kısmi Stoklu □ Stoksuz

# sonia
## S2

Diş Fırçalık, Tezgah Üstü

**154289** **Beyaz**

Sıvı Sabunluk, Tezgah Üstü

**154272** **Beyaz / Krom**

# sonia
## Nakar

Sabunluk, Metal, Tezgah Üstü

**123919** **Krom**

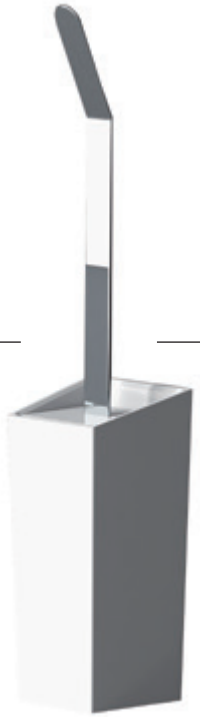

Tuvalet Fırçalık, Yer

**154265** **Beyaz / Krom**

# sonia
## S5

YENİ

Diş Fırçalık, Tezgah Üstü

◪ **176540** **Parlak P.Çelik**

Sıvı Sabunluk, Tezgah Üstü

◪ **176526** **Parlak P.Çelik**

Sıvı Sabunluk + Diş Fırçalık, Tezgah Üstü

◪ **176564** **Parlak P.Çelik**

Tuvalet Fırçalık, Yer

◪ **153039** **Parlak P.Çelik**

KDV hariç, tavsiye edilen
perakende satış fiyatlarıdır.

■ Stoklu ◪ Kısmi Stoklu □ Stoksuz

# GEDY
## Lounge

Sabunluk, Tezgah Üstü

| | |
|---|---|
| 5451/13 | Krom |
| 5451/14 | Siyah |

Diş Fırçalık, Tezgah Üstü

| | |
|---|---|
| 5498/13 | Krom |
| 5498/14 | Siyah |

Sıvı Sabunluk, Tezgah Üstü

| | |
|---|---|
| 5455/13 | Krom |
| 5455/14 | Siyah |

# OMG
## Simple

Sabunluk, Tezgah Üstü

| | |
|---|---|
| 23017C | Krom / Cam |

Sıvı Sabunluk, Tezgah Üstü

| | |
|---|---|
| 23023A | Krom / Cam |

Diş Fırçalık, Tezgah Üstü

| | |
|---|---|
| 23013A | Krom / Cam |

# WINDISCH
## Grafilado

YENİ

Diş Fırçalık, Tezgah Üstü

| | |
|---|---|
| ◪ 91420/CR | Krom |
| ☐ 91420/O | Altın |
| ◪ 91420/SNM | Grafit |

Sıvı Sabunluk, Tezgah Üstü

| | |
|---|---|
| ◪ 90420-1/CR | Krom |
| ☐ 90420-1/O | Altın |
| ◪ 90420-1/SNM | Grafit |

Pamukluk, Büyük, Tezgah Üstü

| | |
|---|---|
| ◪ 88421-1/CR | Krom |
| ☐ 88421-1/O | Altın |
| ◪ 88421-1/SNM | Grafit |

Mendil Kutusu, Tezgah Üstü, ∅14.5 x 14.5h cm

| | |
|---|---|
| ◪ 87420/CR | Krom |
| ☐ 87420/O | Altın |
| ◪ 87420/SNM | Grafit |

KDV hariç, tavsiye edilen
perakende satış fiyatlarıdır.

■ Stoklu ◪ Kısmi Stoklu ☐ Stoksuz

# WINDISCH
## Geometric

YENİ

Diş Fırçalık, Tezgah Üstü

| | |
|---|---|
| ☐ 91420/CR | Krom |
| ☐ 91420/O | Altın |
| ◪ 91420/SO | Mat Altın |

Sıvı Sabunluk, Tezgah Üstü

| | |
|---|---|
| ☐ 90494/CR | Krom |
| ☐ 90494/O | Altın |
| ◪ 90494/SO | Mat Altın |

Pamukluk, Büyük, 12h cm, Tezgah Üstü

| | |
|---|---|
| ☐ 88495/CR | Krom |
| ☐ 88495/O | Altın |
| ◪ 88495/SO | Mat Altın |

Pamukluk, Küçük, 7h cm, Tezgah Üstü

| | |
|---|---|
| ☐ 88494/CR | Krom |
| ☐ 88494/O | Altın |
| ◪ 88494/SO | Mat Altın |

KDV hariç, tavsiye edilen
perakende satış fiyatlarıdır.

■ Stoklu ◪ Kısmi Stoklu ☐ Stoksuz

# WINDISCH
## Gaudi Round

Diş Fırçalık, Tezgah Üstü

| | |
|---|---|
| ☐ 91415/CR | Krom |
| ◪ 91415/O | Altın |

**Tercih edilen mine rengini belirtiniz.**

Sıvı Sabunluk, Tezgah Üstü

| | |
|---|---|
| ☐ 90416/CR | Krom |
| ◪ 90416/O | Altın |

**Tercih edilen mine rengini belirtiniz.**

Pamukluk, Tezgah Üstü

| | |
|---|---|
| ☐ 88415/CR | Krom |
| ◪ 88415/O | Altın |

**Tercih edilen mine rengini belirtiniz.**

Çöp Kovası, Pedallı, ø21 x 24.5h cm

| | |
|---|---|
| ☐ 89100/CR | Krom |
| ☐ 89100/O | Altın |

**Tercih edilen mine rengini belirtiniz.**

Çöp Kovası, Açık, ø18 x 21h cm

| | |
|---|---|
| ☐ 89189/CR | Krom |
| ☐ 89189/O | Altın |

**Tercih edilen mine rengini belirtiniz.**

KDV hariç, tavsiye edilen
perakende satış fiyatlarıdır.

■ Stoklu ◪ Kısmi Stoklu ☐ Stoksuz

# WINDISCH
## Gaudi Square

Diş Fırçalık, Tezgah Üstü

| | |
|---|---|
| ◪ 91418/CR | Krom |
| ☐ 91418/O | Altın |

**Tercih edilen mine rengini belirtiniz.**

Sıvı Sabunluk, Tezgah Üstü

| | |
|---|---|
| ◪ 90101/CR | Krom |
| ☐ 90101/O | Altın |

**Tercih edilen mine rengini belirtiniz.**

Pamukluk, Tezgah Üstü

| | |
|---|---|
| ◪ 88417/CR | Krom |
| ☐ 88417/O | Altın |

**Tercih edilen mine rengini belirtiniz.**

Mendil Kutusu, Tezgah Üstü 13 x 7.5h x 24.5 cm

| | |
|---|---|
| ☐ 87139/CR | Krom |
| ☐ 87139/O | Altın |

**Tercih edilen mine rengini belirtiniz.**

Çöp Kovası, Açık, Çemberli, 18 x 21.5h x 18 cm

| | |
|---|---|
| ☐ 89138/CR | Krom |
| ☐ 89138/O | Altın |

**Tercih edilen mine rengini belirtiniz.**

# WINDISCH
## Scala

Diş Fırçalık, Tezgah Üstü

| | |
|---|---|
| ◪ 91178/CR | Krom |
| ◪ 91178/O | Altın |
| ◪ 91178/OW | Bronz |

Sıvı Sabunluk, Tezgah Üstü

| | |
|---|---|
| ◪ 90178/CR | Krom |
| ◪ 90178/O | Altın |
| ◪ 90178/OW | Bronz |

Pamukluk, Tezgah Üstü

| | |
|---|---|
| ◪ 88178/CR | Krom |
| ◪ 88178/O | Altın |
| ◪ 88178/OW | Bronz |

Diş Fırçalık, Buzlu Cam, Tezgah Üstü

| | |
|---|---|
| ◪ 94178M/CR | Krom |
| ◪ 94178M/O | Altın |
| ◪ 94178M/OW | Bronz |

Sabunluk, Buzlu Cam, Tezgah Üstü

| | |
|---|---|
| ◪ 92178M/CR | Krom |
| ◪ 92178M/O | Altın |
| ◪ 92178M/OW | Bronz |

Çöp Kovası, Pedallı, Ø22 x 26h cm

| | |
|---|---|
| ◪ 89170/CR | Krom |
| ◪ 89170/O | Altın |
| ◪ 89170/OW | Bronz |

Tuvalet Fırçalık, Yer

| | |
|---|---|
| ◪ 89195/CR | Krom |
| ◪ 89195/O | Altın |
| ◪ 89195/OW | Bronz |

KDV hariç, tavsiye edilen perakende satış fiyatlarıdır.

■ Stoklu ◪ Kısmi Stoklu □ Stoksuz

# WINDISCH
## Moonlight Round

Makyaj Tepsisi, 30 x 17.5 cm

| | |
|---|---|
| ◪ 51528/CR | Krom |
| ◪ 51528/O | Altın |

**Tercih edilen taş rengini belirtiniz.**

Sıvı Sabunluk, Tezgah Üstü

| | |
|---|---|
| ◪ 90503/CR | Krom |
| ◪ 90503/O | Altın |

**Tercih edilen taş rengini belirtiniz.**

Pamukluk, Tezgah Üstü

| | |
|---|---|
| ◪ 88516/CR | Krom |
| ◪ 88516/O | Altın |

**Tercih edilen taş rengini belirtiniz.**

KDV hariç, tavsiye edilen
perakende satış fiyatlarıdır.

■ Stoklu ◪ Kısmi Stoklu □ Stoksuz

# WINDISCH
## Moonlight Square

Makyaj Tepsisi, 25 x 2h x 15.5 cm

| | |
|---|---|
| 51517/CR | Krom |
| 51517/O | Altın |

**Tercih edilen taş rengini belirtiniz.**

Sıvı Sabunluk, Tezgah Üstü

| | |
|---|---|
| 90501/CR | Krom |
| 90501/O | Altın |

**Tercih edilen taş rengini belirtiniz.**

Pamukluk, Tezgah Üstü

| | |
|---|---|
| 88518/CR | Krom |
| 88518/O | Altın |

**Tercih edilen taş rengini belirtiniz.**

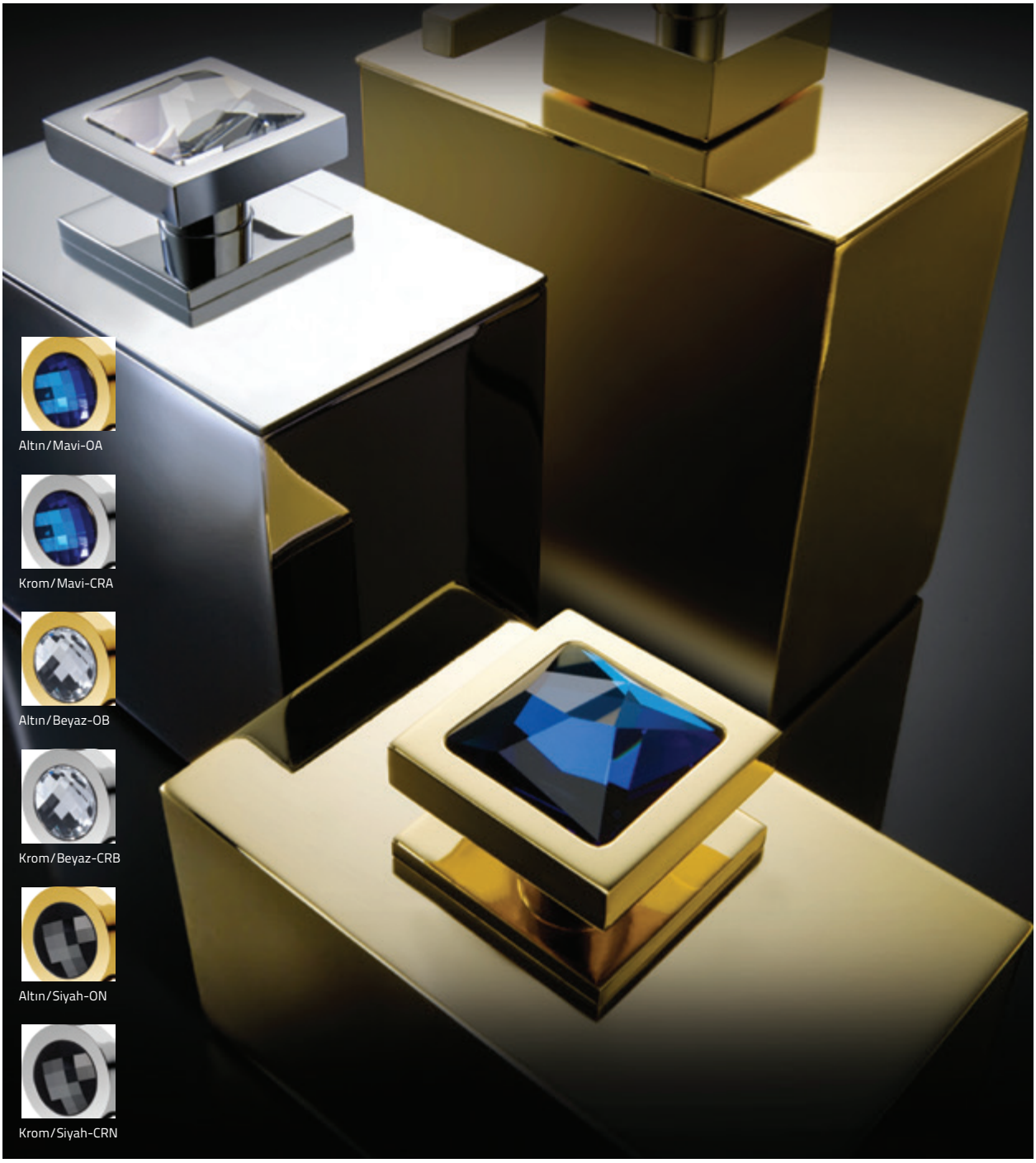

# WINDISCH
## Black

Pamukluk, Tezgah Üstü

| | | |
|---|---|---|
| ☐ | 88702N/CR | Siyah/Krom |
| ◪ | 88702N/O | Siyah/Altın |

Diş Fırçalık, Tezgah Üstü

| | | |
|---|---|---|
| ☐ | 91702N/CR | Siyah/Krom |
| ◪ | 91702N/O | Siyah/Altın |

Sıvı Sabunluk, Tezgah Üstü

| | | |
|---|---|---|
| ☐ | 90702N/CR | Siyah/Krom |
| ◪ | 90702N/O | Siyah/Altın |

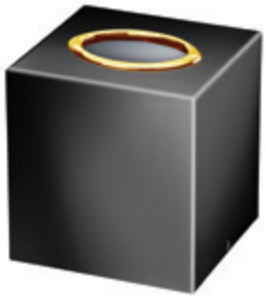

Mendil Kutusu, Kare, Tezgah Üstü, 12 x 14h x 12.5 cm

| | | |
|---|---|---|
| ☐ | 87704N/CR | Siyah/Krom |
| ☐ | 87704N/O | Siyah/Altın |

Mendil Kutusu, Tezgah Üstü 24.5 x 7.5h x 13 cm

| | | |
|---|---|---|
| ☐ | 87702N/CR | Siyah/Krom |
| ◪ | 87702N/O | Siyah/Altın |

Çöp Kovası, Sallanır Kapaklı, Tezgah Üstü, 13 x 14.5h x 13 cm

| | | |
|---|---|---|
| ☐ | 89702N/CR | Siyah/Krom |
| ☐ | 89702N/O | Siyah/Altın |

Ayna, Kare, Tezgah Üstü, Büyüteçli 3x

| | | |
|---|---|---|
| ☐ | 99702N/CR | Siyah/Krom |
| ☐ | 99702N/O | Siyah/Altın |

Tuvalet Fırçalık, Yer

| | | |
|---|---|---|
| ☐ | 89732N/CR | Siyah/Krom |
| ◪ | 89732N/O | Siyah/Altın |

Çöp Kovası, Kare, Sallanır Kapaklı, 18 x 21.5h x 18 cm

| | | |
|---|---|---|
| ☐ | 89712N/CR | Siyah/Krom |
| ☐ | 89712N/O | Siyah/Altın |

KDV hariç, tavsiye edilen perakende satış fiyatlarıdır.

■ Stoklu ◪ Kısmi Stoklu ☐ Stoksuz

# WINDISCH
## Barcelona

Diş Fırçalık, Tezgah Üstü

| | |
|---|---|
| ◪ 91139/CR | Krom |
| ■ 91139/N | Siyah |
| □ 91139/B | Beyaz |

Sıvı Sabunluk, Tezgah Üstü

| | |
|---|---|
| ◪ 90138/CR | Krom |
| ■ 90138/N | Siyah |
| □ 90138/B | Beyaz |

Sabunluk, Tezgah Üstü

| | |
|---|---|
| ◪ 92199/CR | Krom |
| ■ 92199/N | Siyah |
| □ 92199/B | Beyaz |

Pamukluk, Tezgah Üstü

| | |
|---|---|
| ◪ 88138/CR | Krom |
| ■ 88138/N | Siyah |
| □ 88138/B | Beyaz |

KDV hariç, tavsiye edilen
perakende satış fiyatlarıdır.

■ Stoklu ◪ Kısmi Stoklu □ Stoksuz

# WINDISCH
## Colour Round

Sabunluk, Tezgah Üstü

**92162N/CR Siyah/Krom**

Sıvı Sabunluk, Tezgah Üstü

**90435N/CR Siyah/Krom**

Diş Fırçalık, Tezgah Üstü

**91165N/CR Siyah/Krom**

Pamukluk, Tezgah Üstü

**88165N/CR Siyah/Krom**

# WINDISCH
## Lineal

Diş Fırçalık, Tezgah Üstü

**91318N/CR Siyah/Krom**

Sıvı Sabunluk, Tezgah Üstü

**90301N/CR Siyah/Krom**

Pamukluk, Tezgah Üstü

**88318N/CR Siyah/Krom**

# WINDISCH
## Spiral

Sabunluk, Tezgah Üstü

| | |
|---|---|
| ◪ 92801/CR | Krom |
| ◪ 92801/O | Altın |

Sıvı Sabunluk, Tezgah Üstü

| | |
|---|---|
| ◪ 90801/CR | Krom |
| ◪ 90801/O | Altın |

Diş Fırçalık, Tezgah Üstü

| | |
|---|---|
| ◪ 91801/CR | Krom |
| ◪ 91801/O | Altın |

Pamukluk, Tezgah Üstü

| | |
|---|---|
| ◪ 88801/CR | Krom |
| ◪ 88801/O | Altın |

Çöp Kovası, Sallanır Kapaklı,
20.5 x 24.5h cm

| | |
|---|---|
| ☐ 89805/CR | Krom |
| ☐ 89805/O | Altın |

Çöp Kovası, Kapaklı
20.5 x 31h cm

| | |
|---|---|
| ☐ 89802/CR | Krom |
| ☐ 89802/O | Altın |

Tuvalet Fırçalık, Yer

| | |
|---|---|
| ☐ 89804/CR | Krom |
| ☐ 89804/O | Altın |

KDV hariç, tavsiye edilen
perakende satış fiyatlarıdır.

■ Stoklu ◪ Kısmi Stoklu ☐ Stoksuz

# WINDISCH
## Concept

Pamukluk, Tezgah Üstü

| | |
|---|---|
| ◪ 88615/CR | Krom |
| ◪ 88615/O | Altın |

Pamukluk, Büyük, Tezgah Üstü

| | |
|---|---|
| ☐ 88616/CR | Krom |
| ☐ 88616/O | Altın |

Sıvı Sabunluk, Tezgah Üstü

| | |
|---|---|
| ◪ 90615/CR | Krom |
| ◪ 90615/O | Altın |

Ayna, Tezgah Üstü, Büyüteçli 3x

| | |
|---|---|
| ☐ 99636/CR | Krom |
| ☐ 99636/O | Altın |

KDV hariç, tavsiye edilen
perakende satış fiyatlarıdır.

■ Stoklu ◪ Kısmi Stoklu ☐ Stoksuz

# WINDISCH
## Carved

Sabunluk, Tezgah Üstü

| | |
|---|---|
| 92184/CR | Krom |
| 92184/O | Altın |

Sıvı Sabunluk, Tezgah Üstü

| | |
|---|---|
| 90182/CR | Krom |
| 90182/O | Altın |

Pamukluk, Tezgah Üstü

| | |
|---|---|
| 88185/CR | Krom |
| 88185/O | Altın |

Diş Fırçalık, Tezgah Üstü

| | |
|---|---|
| 91185/CR | Krom |
| 91185/O | Altın |

# WINDISCH
## Cylinder

Sabunluk, Tezgah Üstü

| | |
|---|---|
| ■ 93206/CR | Krom |
| ◪ 93206/SNI | Nikel |
| ◪ 93206/CU | Bakır |

Sıvı Sabunluk, Tezgah Üstü

| | |
|---|---|
| ■ 90416/CR | Krom |
| ◪ 90416/SNI | Nikel |
| ◪ 90416/CU | Bakır |

Diş Fırçalık, Tezgah Üstü

| | |
|---|---|
| ■ 91416/CR | Krom |
| ◪ 91416/SNI | Nikel |
| ◪ 91416/CU | Bakır |

Pamukluk, Tezgah Üstü

| | |
|---|---|
| ■ 88415/CR | Krom |
| ◪ 88415/SNI | Nikel |
| ◪ 88415/CU | Bakır |

# WINDISCH
## Classic

Sabunluk, Tezgah Üstü

| | |
|---|---|
| ◪ 93106/CR | Krom |
| ◪ 93106/CRO | Krom / Altın |
| ◪ 93106/O | Altın |

Sıvı Sabunluk, Tezgah Üstü

| | |
|---|---|
| ◪ 90407/CR | Krom |
| ◪ 90407/CRO | Krom / Altın |
| ◪ 90407/O | Altın |

Diş Fırçalık, Tezgah Üstü

| | |
|---|---|
| ◪ 91301/CR | Krom |
| ◪ 91301/CRO | Krom / Altın |
| ◪ 91301/O | Altın |

Pamukluk, Tezgah Üstü

| | |
|---|---|
| ◪ 88404/CR | Krom |
| ◪ 88404/CRO | Krom / Altın |
| ◪ 88404/O | Altın |

KDV hariç, tavsiye edilen
perakende satış fiyatlarıdır.

■ Stoklu ◪ Kısmi Stoklu □ Stoksuz

# WINDISCH
## Lineal Metal

Sabunluk, Delikli, Tezgah Üstü

| | |
|---|---|
| 92105/CR | Krom |

Sıvı Sabunluk, Tezgah Üstü

| | |
|---|---|
| 90101/CR | Krom |

Diş Fırçalık, Tezgah Üstü

| | |
|---|---|
| 91418/CR | Krom |

Pamukluk, Tezgah Üstü

| | |
|---|---|
| 88418/CR | Krom |

# WINDISCH
## Square Metal

Sabunluk, Tezgah Üstü

| | |
|---|---|
| 93110/CR | Krom |
| 93110/O | Altın |

Sıvı Sabunluk, Tezgah Üstü

| | |
|---|---|
| 90419/CR | Krom |
| 90419/O | Altın |

Diş Fırçalık, Tezgah Üstü

| | |
|---|---|
| 91305/CR | Krom |
| 91305/O | Altın |

Pamukluk, Tezgah Üstü

| | |
|---|---|
| 88413/CR | Krom |
| 88413/O | Altın |

KDV hariç, tavsiye edilen
perakende satış fiyatlarıdır.

■ Stoklu ◪ Kısmi Stoklu □ Stoksuz

# WINDISCH
## Craq Quadro

Sabunluk, Tezgah Üstü

| | |
|---|---|
| 93110/CR | Krom |

Sıvı Sabunluk, Tezgah Üstü

| | |
|---|---|
| 90412/CR | Krom |

Diş Fırçalık, Tezgah Üstü

| | |
|---|---|
| 91149/CR | Krom |

Pamukluk, Tezgah Üstü

| | |
|---|---|
| 88147/CR | Krom |

# WINDISCH
## Craq Rondo

Sabunluk, Tezgah Üstü

| | |
|---|---|
| 92131/CR | Krom |
| 92131/O | Altın |

Sıvı Sabunluk, Tezgah Üstü

| | |
|---|---|
| 90414/CR | Krom |
| 90414/O | Altın |

Diş Fırçalık, Tezgah Üstü

| | |
|---|---|
| 91125/CR | Krom |
| 91125/O | Altın |

Pamukluk, Tezgah Üstü

| | |
|---|---|
| 88125/CR | Krom |
| 88125/O | Altın |

# WINDISCH
## Classico

Diş Fırçalık, Tezgah Üstü

| | |
|---|---|
| ◪ 91210/CR | Krom |
| ◪ 91210/O | Altın |

Sıvı Sabunluk, Tezgah Üstü

| | |
|---|---|
| ◪ 90211/CR | Krom |
| ◪ 90211/O | Altın |

Pamukluk, Tezgah Üstü

| | |
|---|---|
| ◪ 88210/CR | Krom |
| ◪ 88210/O | Altın |

Mumluk, Tezgah Üstü, 3h cm

| | |
|---|---|
| ◪ 62005/CR | Krom |
| ◪ 62005/O | Altın |

Mumluk, Tezgah Üstü, 5h cm

| | |
|---|---|
| ◪ 62006/CR | Krom |
| ◪ 62006/O | Altın |

Mumluk, Tezgah Üstü, 7h cm

| | |
|---|---|
| ◪ 62007/CR | Krom |
| ◪ 62007/O | Altın |

Çöp Kovası, Pedallı, Ø22 x 26h cm

| | |
|---|---|
| ☐ 89210/CR | Krom |
| ☐ 89210/O | Altın |

Tuvalet Fırçalık, Yer, Teleskobik

| | |
|---|---|
| ☐ 89212/CR | Krom |
| ☐ 89212/O | Altın |

KDV hariç, tavsiye edilen
perakende satış fiyatlarıdır.

■ Stoklu ◪ Kısmi Stoklu ☐ Stoksuz

# WINDISCH
## Luxe

Diş Fırçalık, Tezgah Üstü

| | |
|---|---|
| ◪ 91807/CR | Krom |
| ☐ 91807/O | Altın |

Sıvı Sabunluk, Tezgah Üstü

| | |
|---|---|
| ◪ 90806/CR | Krom |
| ☐ 90806/O | Altın |

Pamukluk, Tezgah Üstü

| | |
|---|---|
| ◪ 88806/CR | Krom |
| ☐ 88806/O | Altın |

Sabunluk, Tezgah Üstü

| | |
|---|---|
| ◪ 92806/CR | Krom |
| ◪ 92806/O | Altın |

Mendil Kutusu, Tezgah Üstü,
26 x 14,5h x 10,5 cm

| | |
|---|---|
| ☐ 87807/CR | Krom |
| ☐ 87807/O | Altın |

Çöp Kovası, Kapaklı, ∅20 x 32h cm

| | |
|---|---|
| ☐ 89807/CR | Krom |
| ☐ 89807/O | Altın |

Tuvalet Fırçalık, Yer

| | |
|---|---|
| ☐ 89809/CR | Krom |
| ☐ 89809/O | Altın |

KDV hariç, tavsiye edilen
perakende satış fiyatlarıdır.

■ Stoklu ◪ Kısmi Stoklu ☐ Stoksuz

# WINDISCH
## Alabaster

Diş Fırçalık, Tezgah Üstü

| | | |
|---|---|---|
| ◪ 91811/CR | Doğal Taş/Krom | |
| ◪ 91811/O | Doğal Taş/Altın | |

Sıvı Sabunluk, Tezgah Üstü

| | | |
|---|---|---|
| ◪ 90811/CR | Doğal Taş/Krom | |
| ◪ 90811/O | Doğal Taş/Altın | |

Pamukluk, Tezgah Üstü

| | | |
|---|---|---|
| ◪ 88811/CR | Doğal Taş/Krom | |
| ◪ 88811/O | Doğal Taş/Altın | |

Sabunluk, Tezgah Üstü

| | | |
|---|---|---|
| ◪ 92810/CR | Doğal Taş/Krom | |
| ◪ 92810/O | Doğal Taş/Altın | |

Mumluk, Tezgah Üstü

| | | |
|---|---|---|
| ◪ 62014 | 3h cm | Doğal Taş |
| ◪ 62015 | 5h cm | Doğal Taş |
| ◪ 62016 | 7h cm | Doğal Taş |

Ayna, Tezgah Üstü, Çift Yönlü, Büyüteçli 2x

| | | |
|---|---|---|
| ◪ 99218/CR | Doğal Taş/Krom | |
| ☐ 99218/O | Doğal Taş/Altın | |

Çöp Kovası, Sallanır Kapaklı
∅18.5 x 21.5h cm

| | | |
|---|---|---|
| ◪ 89815/CR | Doğal Taş/Krom | |
| ☐ 89815/O | Doğal Taş/Altın | |

Tuvalet Fırçalık, Yer, Teleskobik

| | | |
|---|---|---|
| ◪ 89816/CR | Doğal Taş/Krom | |
| ☐ 89816/O | Doğal Taş/Altın | |

KDV hariç, tavsiye edilen
perakende satış fiyatlarıdır.

■ Stoklu ◪ Kısmi Stoklu ☐ Stoksuz

Tepsi, Tezgah Üstü, 27 x 2h x 17 cm

**51305** **Doğaltaş**

El Havlu Kutusu, Tezgah Üstü 26 x 8,5h x 14,5 cm

**51306** **Doğaltaş**

Mendil Kutusu, Tezgah Üstü 26.5 x 8.5h x 15 cm

**87810** **Doğaltaş**

# WINDISCH
## Hexagonal

Diş Fırçalık, Tezgah Üstü

| | |
|---|---|
| ◪ 91491/CR | Krom |
| ◪ 91491/O | Altın |
| ☐ 91491/CU | Bakır |

Sıvı Sabunluk, Tezgah Üstü

| | |
|---|---|
| ◪ 90490/CR | Krom |
| ◪ 90490/O | Altın |
| ☐ 90490/CU | Bakır |

Pamukluk, Tezgah Üstü

| | |
|---|---|
| ◪ 88491/CR | Krom |
| ◪ 88491/O | Altın |
| ☐ 88491/CU | Bakır |

Mumluk, Tezgah Üstü, 3h cm

| | |
|---|---|
| ◪ 62011/CR | Krom |
| ◪ 62011/O | Altın |
| ☐ 62011/CU | Bakır |

Mumluk, Tezgah Üstü, 5h cm

| | |
|---|---|
| ◪ 62012/CR | Krom |
| ◪ 62012/O | Altın |
| ☐ 62012/CU | Bakır |

Mumluk, Tezgah Üstü, 7h cm

| | |
|---|---|
| ◪ 62013/CR | Krom |
| ◪ 62013/O | Altın |
| ☐ 62013/CU | Bakır |

Sabunluk, Tezgah Üstü

| | |
|---|---|
| ◪ 92491/CR | Krom |
| ◪ 92491/O | Altın |
| ☐ 92491/CU | Bakır |

Ayna, Tezgah Üstü, Çift Yönlü, Büyüteçli 3x

| | |
|---|---|
| ◪ 99120/CR | Krom |
| ◪ 99120/O | Altın |
| ☐ 99120/CU | Bakır |

KDV hariç, tavsiye edilen
perakende satış fiyatlarıdır.

■ Stoklu ◪ Kısmi Stoklu ☐ Stoksuz

# POMD'OR Equilibrium

YENİ

Diş Fırçalık, Tezgah Üstü

| | |
|---|---|
| ☐ 777050002 | Krom |
| ☐ 777050001 | Altın |

**Tercih edilen motifi belirtiniz.**

**Netting, Circle**

Sıvı Sabunluk, Tezgah Üstü

| | |
|---|---|
| ☐ 777832002 | Krom |
| ☐ 777832001 | Altın |

**Tercih edilen tekstür/motif belirtiniz.**

**Hexagon, Ribs, Netting, Circle**

Pamukluk, Tezgah Üstü

| | |
|---|---|
| ☐ 777501002 | Krom |
| ☐ 777501001 | Altın |

**Tercih edilen tekstür/motif belirtiniz.**

**Netting, Circle**

Diş Fırçalık, Tezgah Üstü

☐ 777050000

**Tercih edilen tekstürü belirtiniz.**

**Hexagon, Ribs**

Sabunluk, Tezgah Üstü

| | |
|---|---|
| ☐ 776050002 | Krom |
| ☐ 776050001 | Altın |

Ayna, Tezgah Üstü, Büyüteçli 5x

| | |
|---|---|
| ☐ 778101002 | Krom |
| ☐ 778101001 | Altın |

Tepsi, Tezgah Üstü, 27.6 x 1.9h x 16.1 cm

| | |
|---|---|
| ☐ 779701002 | Krom |
| ☐ 779701001 | Altın |

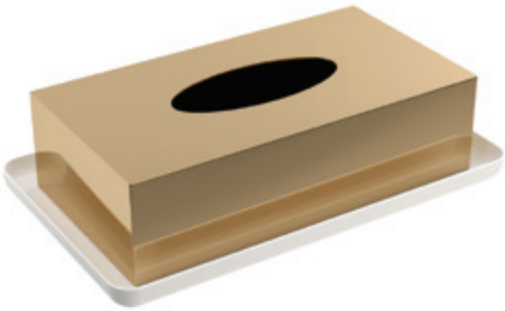

Mendil Kutusu, Tezgah Üstü, 27.6 x 7.5h x 16.1 cm

| | |
|---|---|
| ☐ 779401002 | Krom |
| ☐ 779401001 | Altın |

KDV hariç, tavsiye edilen
perakende satış fiyatlarıdır.

■ Stoklu ◪ Kısmi Stoklu ☐ Stoksuz

| Çöp Kovası, Açık, ∅22.1 x 28.5h cm | Tuvalet Fırçalık, Yer |
|---|---|
| ☐ 779350002 Krom<br>☐ 779350001 Altın | ☐ 779051002 Krom<br>☐ 779051001 Altın |
| Tercih edilen tekstür/motif belirtiniz. | Tercih edilen tekstür/motif belirtiniz. |
| Ribs, Netting, Circle | Hexagon, Ribs, Netting, Circle |

# POMD'OR
## Belle

YENİ

Diş Fırçalık, Tezgah Üstü

☐ 767050317 Mat Beyaz/Krom
◪ 767050318 Mat Beyaz/Altın

Sıvı Sabunluk, Tezgah Üstü

☐ 767831317 Mat Beyaz/Krom
◪ 767831318 Mat Beyaz/Altın

Sabunluk, Tezgah Üstü

☐ 766050317 Mat Beyaz/Krom
◪ 766050318 Mat Beyaz/Altın

Kutu, Kapaklı, Tezgah Üstü
16 x 6.5h x 10 cm

☐ 767503317 Mat Beyaz/Krom
◪ 767503318 Mat Beyaz/Altın

Mendil Kutusu, Tezgah Üstü
26 x 8.4h x 14.5 cm

☐ 769401317 Mat Beyaz/Krom
☐ 769401318 Mat Beyaz/Altın

Ayna, Tezgah Üstü, 3x/5x

☐ 768101317 Mat Beyaz/Krom
☐ 768101318 Mat Beyaz/Altın

Çöp Kovası, Açık, 25 x 26.6h x18 cm

☐ 769350317 Mat Beyaz/Krom
☐ 769350318 Mat Beyaz/Altın

Tuvalet Fırçalık, Yer

☐ 769050317 Mat Beyaz/Krom
☐ 769050318 Mat Beyaz/Altın

KDV hariç, tavsiye edilen
perakende satış fiyatlarıdır.

■ Stoklu ◪ Kısmi Stoklu ☐ Stoksuz

# POMD'OR
## Urban

YENİ

Sabunluk, Tezgah Üstü

◪ **496050002NE** **Siyah/Krom**

Sıvı Sabunluk, Tezgah Üstü

◪ **497831002** **Krom**

Diş Fırçalık, Tezgah Üstü

◪ **497050002** **Krom**

Mendil Kutusu, Tezgah Üstü, 25 x 6h x 15 cm

◪ **369402002** **Krom**

KDV hariç, tavsiye edilen
perakende satış fiyatlarıdır.

■ Stoklu ◪ Kısmi Stoklu □ Stoksuz

| Sabunluk, Tezgah Üstü | Diş Fırçalık, Tezgah Üstü | Sıvı Sabunluk, Tezgah Üstü |
|---|---|---|
| ☐ **BA401/00TR** **Cam** | ☐ **BA404/00TR** **Cam** | ☐ **BA405/CRTR** **Cam/Krom** |

| Çöp Kovası, Açık, 26h x ø20 cm |
|---|
| ☐ **BA400/00TR** **Cam** |

| Tepsi, Tezgah Üstü, 36 x 2h x 15 cm | Mendil Kutusu, Kare, Tezgah Üstü, 15 x 13h x 15 cm | Malzemelik, Oval, Kapaklı, Tezgah Üstü, 20 x 8h x 14 cm |
|---|---|---|
| ☐ **BA402/00TR** **Cam** | ☐ **BA407/CRTR** **Cam/Krom** | ☐ **BA403/00TR** **Cam** |

KDV hariç, tavsiye edilen
perakende satış fiyatlarıdır.

■ Stoklu ◪ Kısmi Stoklu ☐ Stoksuz

Çöp Kovası, Açık, 26h x ø20

☐ **BA212/CRTR Cam/Krom**

Tepsi, Tezgah Üstü,
35 x 4h x 16 cm

☐ **BA213/CRTR Cam/Krom**

Mendil Kutusu, Kare, Tezgah Üstü,
16 x 15h x 16 cm

☐ **BA215/CRTR Cam/ Krom**

Malzemelik, Kapaklı, Tezgah Üstü

☐ **BA214/CRTR Cam/Krom**

| Sıvı Sabunluk, Tezgah Üstü | Diş Fırçalık, Tezgah Üstü |
|---|---|
| ☐ **BA216/CRTR** **Cam/Krom** | ☐ **BA217/CRTR** **Cam/Krom** |

KDV hariç, tavsiye edilen
perakende satış fiyatlarıdır.

■ Stoklu ◪ Kısmi Stoklu ☐ Stoksuz

Parfümlük, Tezgah Üstü

☐ **BA218/CRTR** **Cam/Krom**

KDV hariç, tavsiye edilen
perakende satış fiyatlarıdır.

■ Stoklu ◪ Kısmi Stoklu □ Stoksuz

# DECOR WALTHER
## Stone

Sabunluk, Tezgah Üstü

■ **STONESA** **Beyaz**

Diş Fırçalık, Tezgah Üstü

■ **STONEBER** **Beyaz**

Sıvı Sabunluk, 0,20 lt, Tezgah Üstü

■ **STONESSP/CR** **Beyaz/Krom**

Mumluk, Tezgah Üstü, 4h cm

■ **STONETLH** **Beyaz/Krom**

Pamukluk, Küçük, T.Üstü, ø8 cm

■ **STONEDMDS/CR** **Beyaz/Krom**

Makyaj Pedlik, Tezgah Üstü

■ **STONEWPB** **Beyaz**

Çöp Kovası, Sallanır Kapaklı, ø18 x 30h cm

◪ **STONEBEMD/CR** **Beyaz/Krom**

Tuvalet Fırçalık, Yer

◪ **STONESBG/CR** **Beyaz/Krom**

KDV hariç, tavsiye edilen
perakende satış fiyatlarıdır.

■ Stoklu ◪ Kısmi Stoklu □ Stoksuz

Mendil Kutusu, Tezgah Üstü/Duvar,
14 x 8h x 26 cm

**STONEKB** **Beyaz**



Mendil Kutusu, Kare, Tezgah Üstü,
14 x 14h x 14 cm

**STONEKBQ** **Beyaz**



Tepsi, Tezgah Üstü, 15 x 2h x 30 cm

**STONETAB** **Beyaz**

Havlu/Kağıt Dispanseri, Tezgah Üstü, 27x6hx13 cm

**STONESPTB** **Beyaz**

Yedek Kağıtlık Haznesi, ∅15.5 x 30h cm

**STONERRB** **Beyaz**

Ayna, Tezgah Üstü, Çift Yönlü, Büyüteçli, 4x

**STONEKSA/CR** **Beyaz/Krom**

# DECOR WALTHER
## Sky

Sabunluk, Tezgah Üstü

| | |
|---|---|
| ◪ **SKYTABQ** | **Akrilik** |

Sıvı Sabunluk, Tezgah Üstü

| | |
|---|---|
| ◪ **SKYSSP/CR** | **Akrilik/Krom** |
| ◪ **SKYSSP/O** | **Akrilik/Altın** |

Diş Fırçalık, Tezgah Üstü

| | |
|---|---|
| ◪ **SKYBEQ** | **Akrilik** |

Tepsi, Tezgah Üstü, 23.5 x 4h x 12.5 cm

| | |
|---|---|
| ◪ **SKYTABS** | **Akrilik** |

Pamukluk, Tezgah Üstü,
ø9.5 x 12h cm

| | |
|---|---|
| ◪ **SKYDMDM/CR** | **Akrilik/Krom** |
| ◪ **SKYDMDM/O** | **Akrilik/Altın** |

Mendil Kutusu, Tezgah Üstü, 24 x 7.5h x 14 cm

| | |
|---|---|
| ◪ **SKYKB** | **Akrilik** |

Ruj/Makyaj Fırçası Kutusu, Tezgah Üstü, 22.5 x 9h x 9 cm

| | |
|---|---|
| ◪ **DW409/CR** | **Akrilik/Krom** |
| ◪ **DW409/O** | **Akrilik/Altın** |

Makyaj Pedlik, Tezgah Üstü,
19.5h cm, ø7.5

| | |
|---|---|
| ◪ **SKYWPB/CR** | **Akrilik/Krom** |
| ◪ **SKYWPB/O** | **Akrilik/Altın** |

KDV hariç, tavsiye edilen
perakende satış fiyatlarıdır.

■ Stoklu ◪ Kısmi Stoklu □ Stoksuz

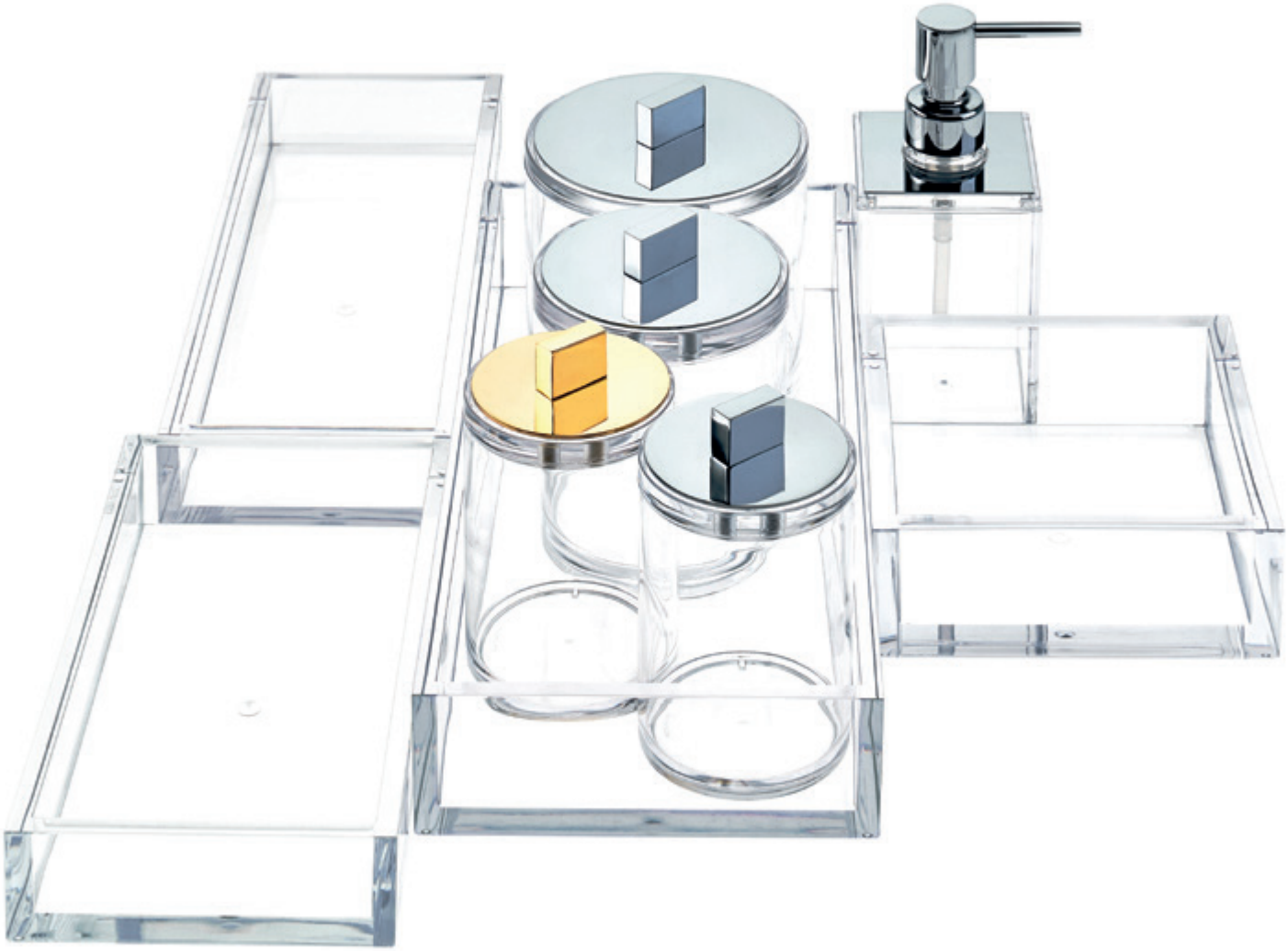

KDV hariç, tavsiye edilen
perakende satış fiyatlarıdır.

■ Stoklu ◪ Kısmi Stoklu □ Stoksuz

# DECOR WALTHER
## Kristall

Sabunluk, Tezgah Üstü

◪ **KRSTS** **Cam**

**Tercih edilen cam rengini belirtiniz.**

Sıvı Sabunluk, Tezgah Üstü

◪ **KRSSP/CR** **Cam/Krom**
◪ **KRSSP/O** **Cam/Altın**
☐ **KRSSP/SOA** **Cam/Mat Altın**

**Tercih edilen cam rengini belirtiniz.**

Diş Fırçalık, Tezgah Üstü

◪ **KRBER** **Cam**

**Tercih edilen cam rengini belirtiniz.**

Sabunluk/Tepsi, Tezgah Üstü, 23 x 13 cm

◪ **KRKS** **Cam**

**Tercih edilen cam rengini belirtiniz.**

Pamukluk, Tezgah Üstü

◪ **KRBMD** **Cam**

**Tercih edilen cam rengini belirtiniz.**

Mendil Kutusu, ø15 x 15h cm

◪ **KRKB** **Cam**

**Tercih edilen cam rengini belirtiniz.**

KDV hariç, tavsiye edilen perakende satış fiyatlarıdır.

■ Stoklu ◪ Kısmi Stoklu ☐ Stoksuz

# DECOR WALTHER
## FourSquare

Sabunluk, Tezgah Üstü

| | |
|---|---|
| ◪ DW351/CR | Krom |
| ☐ DW351/O | Altın |
| ◪ DW351/SO | Mat Altın |

Sıvı Sabunluk, Tezgah Üstü

| | |
|---|---|
| ◪ DW477/CR | Krom |
| ☐ DW477/O | Altın |
| ◪ DW477/SO | Mat Altın |

Sıvı Sabunluk, Kare, Tezgah Üstü

| | |
|---|---|
| ◪ DW476/CR | Krom |
| ☐ DW476/O | Altın |
| ◪ DW476/SO | Mat Altın |

Diş Fırçalık, Tezgah Üstü

| | |
|---|---|
| ◪ DW362/CR | Krom |
| ☐ DW362/O | Altın |
| ◪ DW362/SO | Mat Altın |

Pamukluk, Tezgah Üstü

| | |
|---|---|
| ◪ DW3655/CR | Krom |
| ☐ DW3655/O | Altın |
| ◪ DW3655/SO | Mat Altın |

Tuvalet Fırçalık, Kare, Yer

| | |
|---|---|
| ☐ DW371/CR | Krom |
| ☐ DW371/O | Altın |
| ☐ DW371/SO | Mat Altın |

Çöp Kovası, Kare, Kapaklı, 17 x 27h x 17 cm

| | |
|---|---|
| ☐ DW76/CR | Krom |
| ☐ DW76/O | Altın |
| ☐ DW76/SO | Mat Altın |

KDV hariç, tavsiye edilen
perakende satış fiyatlarıdır.

■ Stoklu ◪ Kısmi Stoklu ☐ Stoksuz

# DECOR WALTHER
## Century

Sabunluk, Tezgah Üstü

| | | |
|---|---|---|
| ◪ | 587200 | Beyaz/Krom |
| □ | 587220 | Beyaz/Altın |
| □ | 587282 | Beyaz/Mat Altın |

Diş Fırçalık, Tezgah Üstü

| | | |
|---|---|---|
| ◪ | 587300 | Beyaz/Krom |
| □ | 587320 | Beyaz/Altın |
| □ | 587382 | Beyaz/Mat Altın |

Sabunluk, Tezgah Üstü

| | | |
|---|---|---|
| □ | 587600 | Şeffaf/Krom |
| □ | 587620 | Şeffaf/Altın |
| ◪ | 587682 | Şeffaf/Mat Altın |

Diş Fırçalık, Tezgah Üstü

| | | |
|---|---|---|
| □ | 587700 | Şeffaf/Krom |
| □ | 587720 | Şeffaf/Altın |
| ◪ | 587782 | Şeffaf/Mat Altın |

Sıvı Sabunluk, Tezgah Üstü

| | | |
|---|---|---|
| ◪ | DW390/CR | Krom |
| ◪ | DW390/O | Altın |
| ◪ | DW390/SO | Mat Altın |

Sabunluk, Tezgah Üstü

| | | |
|---|---|---|
| □ | 587000 | Yeşil/Krom |
| □ | 587020 | Yeşil/Altın |
| ◪ | 587082 | Yeşil/Mat Altın |

Diş Fırçalık, Tezgah Üstü

| | | |
|---|---|---|
| □ | 587100 | Yeşil/Krom |
| □ | 587120 | Yeşil/Altın |
| ◪ | 587182 | Yeşil/Mat Altın |

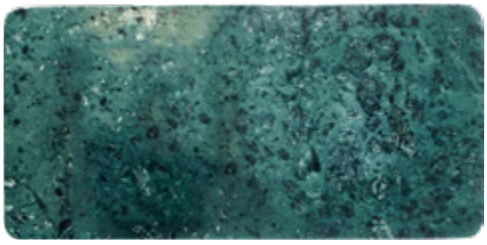

Tepsi, Tezgah Üstü

| | | | |
|---|---|---|---|
| ◪ | 586496 | 35 x 1.5h cm x 17 cm | Yeşil |
| ◪ | 586596 | 41 x 1.4h cm x 23 cm | Yeşil |

Tuvalet Fırçalık, Yer

| | | |
|---|---|---|
| □ | 585600 | Krom |
| □ | 585620 | Altın |
| □ | 585682 | Mat Altın |

KDV hariç, tavsiye edilen
perakende satış fiyatlarıdır.

■ Stoklu ◪ Kısmi Stoklu □ Stoksuz

# DECOR WALTHER
## Basket

Tepsi, T. Üstü, 23,5 x 2,5h x 11,5 cm

| | |
|---|---|
| ◪ **BASKETKS/D** | **Kahve** |
| ◪ **BASKETKS/L** | **Beyaz** |

Diş Fırçalık, Tezgah Üstü

| | |
|---|---|
| ◪ **BASKETBER/D** | **Kahve** |
| ◪ **BASKETBER/L** | **Beyaz** |

Tepsi, T. Üstü, 22 x h5 x 19 cm

| | |
|---|---|
| ◪ **BASKETTAB1/D** | **Kahve** |
| ◪ **BASKETTAB1/L** | **Beyaz** |

Tepsi, T. Üstü, 30 x 5h x 16 cm

| | |
|---|---|
| ◪ **BASKETTAB2/D** | **Kahve** |
| ◪ **BASKETAB2/L** | **Beyaz** |

Yedek Kağıtlık Haznesi,
∅ 16 cm x h44,5 cm

| | |
|---|---|
| ◪ **BASKETERH/D** | **Kahve** |
| ◪ **BASKETERH/L** | **Beyaz** |

El Havlu Kutusu Malzemelik, T. Üstü
31 x 13h x 16 cm

| | |
|---|---|
| ◪ **BASKETUTB/D** | **Kahve** |
| ◪ **BASKETUTB/L** | **Beyaz** |

Malzemelik, Kapaklı, T. Üstü,30 x 14h x 15.5 cm

| | |
|---|---|
| ◪ **BASKETUTBMD/D** | **Kahve** |
| ◪ **BASKETUTBMD/L** | **Beyaz** |

KDV hariç, tavsiye edilen
perakende satış fiyatlarıdır.

■ Stoklu ◪ Kısmi Stoklu □ Stoksuz

Çamaşır Sepeti, Açık, Tekerlekli, ∅ 50 x 70h cm,

| | |
|---|---|
| ☐ **BASKETSPA/D** | **Kahve** |
| ☐ **BASKETSPA/L** | **Beyaz** |

Mendil Kutusu, Tezgah Üstü, 25 x 9h x 14 cm

| | |
|---|---|
| ◪ **BASKETKBX/D** | **Kahve** |
| ◪ **BASKETKBX/L** | **Beyaz** |

Mendil Kutusu, Kare, Tezgah Üstü, 15 x 14,5 x 15 cm

| | |
|---|---|
| ◪ **BASKETKBQ/D** | **Kahve** |
| ◪ **BASKETKBQ/L** | **Beyaz** |

Malzemelik, Kare, Tezgah Üstü, 14 x 14h x 14 cm

| | |
|---|---|
| ◪ **BASKETBOD/D** | **Kahve** |
| ◪ **BASKETBOD/L** | **Beyaz** |

Malzemelik Oval, Tezgah Üstü, ∅ 19 x 18h cm

| | |
|---|---|
| ◪ **BASKETZK/D** | **Kahve** |
| ◪ **BASKETZK/L** | **Beyaz** |

Sepet, Kare, Açık, 26 x 32h x 26 cm

| | |
|---|---|
| ◪ **BASKETQK/D** | **Kahve** |
| ◪ **BASKETQK/L** | **Beyaz** |

Sepet, Konik, Açık, 19,5 x 30h x 14,5 cm

| | |
|---|---|
| ◪ **BASKETKK/D** | **Kahve** |
| ◪ **BASKETKK/L** | **Beyaz** |

KDV hariç, tavsiye edilen
perakende satış fiyatlarıdır.

■ Stoklu ◪ Kısmi Stoklu □ Stoksuz

| Sepet, Oval, Açık ∅ 30 x 33h cm | | Çamaşır Sepeti, Kapaklı, ∅ 40 x 65h cm | |
|---|---|---|---|
| **BASKETPK/D** | **Kahve** | **BASKETWB/D** | **Kahve** |
| **BASKETPK/L** | **Beyaz** | **BASKETWB/L** | **Beyaz** |

# IBB
## Lapiana

| | | |
|---|---|---|
| 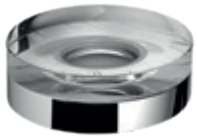 | | |
| Sabunluk, Tezgah Üstü | Diş Fırçalık, Tezgah Üstü | Sıvı Sabunluk, Tezgah Üstü |
| ◪ **LN21C/CR** **Krom** | ◪ **LN22C/CR** **Krom** | ◪ **LN21DC/CR** **Krom** |

# IBB
## Gio

| | | |
|---|---|---|
| | | |
| Sabunluk, Tezgah Üstü | Diş Fırçalık, Tezgah Üstü | Sıvı Sabunluk, Tezgah Üstü |
| ◪ **GI21/CR** **Krom**<br>◪ **GI21/CRN** **Krom/Mat Siyah** | ◪ **GI22/CR** **Krom**<br>◪ **GI22/CRN** **Krom/Mat Siyah** | ◪ **GI21D/CR** **Krom**<br>◪ **GI21D/CRN** **Krom/Mat Siyah** |

KDV hariç, tavsiye edilen
perakende satış fiyatlarıdır.

■ Stoklu ◪ Kısmi Stoklu □ Stoksuz

# IBB
## Murano

| | | |
|---|---|---|
| | | |
| Sabunluk, Tezgah Üstü | Diş Fırçalık, Tezgah Üstü | Sıvı Sabunluk, Tezgah Üstü |
| **MU21 TUR** Turkuaz<br>**MU21 AMB** Amber | **MU22 TUR** Turkuaz<br>**MU22 AMB** Amber | **MU21D TUR/CR** Krom/Turkuaz<br>**MU21D AMB/GLP** Altın/Amber |

# 3SC
## Palace

Sabunluk, Tezgah Üstü

| | |
|---|---|
| ◪ PA01A/SL | Cam/Krom |
| ☐ PA01A/GD | Cam/Altın |

**Tercih edilen cam rengini belirtiniz.**

Sıvı Sabunluk, Tezgah Üstü

| | |
|---|---|
| ◪ PA01DA/SL | Cam/Krom |
| ☐ PA01DA/GD | Cam/Altın |

**Tercih edilen cam rengini belirtiniz.**

Diş Fırçalık, Tezgah Üstü

| | |
|---|---|
| ◪ PA03A/SL | Cam/Krom |
| ☐ PA03A/GD | Cam/Altın |

**Tercih edilen cam rengini belirtiniz.**

Pamukluk, Tezgah Üstü

| | |
|---|---|
| ◪ PA48A/SL | Cam/Krom |
| ☐ PA48A/GD | Cam/Altın |

**Tercih edilen cam rengini belirtiniz.**

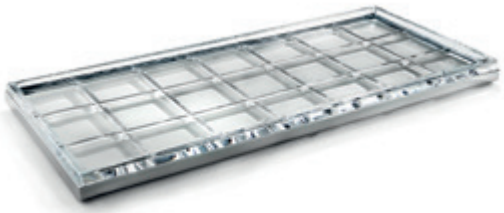

Tepsi, Tezgah Üstü, 34 x 2h x 15.5 cm

| | |
|---|---|
| ◪ PA66A/SL | Cam/Krom |
| ☐ PA66A/GD | Cam/Altın |

**Tercih edilen cam rengini belirtiniz.**

Mendil Kutusu, Kare, Tezgah Üstü
13 x 15h x 13 cm

| | |
|---|---|
| ◪ PA71A/SL | Cam/Krom |
| ☐ PA71A/GD | Cam/Altın |

**Tercih edilen cam rengini belirtiniz.**

Mendil Kutusu, Tezgah Üstü,
23 x 7h x 12.5 cm

| | |
|---|---|
| ◪ PA70A/SL | Cam/Krom |
| ☐ PA70A/GD | Cam/Altın |

**Tercih edilen cam rengini belirtiniz.**

Tuvalet Fırçalık, Yer, 9 x 62h x 9 cm

| | |
|---|---|
| ☐ PA17A/SL | Cam/Krom |
| ☐ PA17A/GD | Cam/Altın |

**Tercih edilen cam rengini belirtiniz.**

KDV hariç, tavsiye edilen
perakende satış fiyatlarıdır.

■ Stoklu ◪ Kısmi Stoklu ☐ Stoksuz

Şeffaf

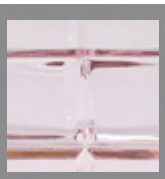

Pembe

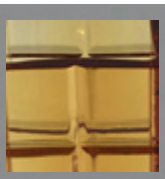

Amber

# 3SC
## Elegance

Diş Fırçalık, Tezgah Üstü

| | |
|---|---|
| ☐ EL03A/SL | Cam/Krom |
| ◪ EL03A/GD | Cam/Altın |

**Tercih edilen cam rengini belirtiniz.**

Sıvı Sabunluk, Tezgah Üstü

| | |
|---|---|
| ☐ EL01DA/SL | Cam/Krom |
| ◪ EL01DA/GD | Cam/Altın |

**Tercih edilen cam rengini belirtiniz.**

Pamukluk, Tezgah Üstü

| | |
|---|---|
| ☐ EL48A/SL | Cam/Krom |
| ◪ EL48A/GD | Cam/Altın |

**Tercih edilen cam rengini belirtiniz.**

Sabunluk, Tezgah Üstü,
Ø11,5 x 4h cm

| | |
|---|---|
| ☐ EL01A/SL | Cam/Krom |
| ◪ EL01A/GD | Cam/Altın |

**Tercih edilen cam rengini belirtiniz.**

Çöp Kovası, Açık, ø20 x 28h cm

| | |
|---|---|
| ☐ EL65A/SL | Cam/Krom |
| ☐ EL65A/GD | Cam/Altın |

**Tercih edilen cam rengini belirtiniz.**

Tuvalet Fırçalık, Yer, ø11 x 66h cm

| | |
|---|---|
| ☐ EL17A/SL | Cam/Krom |
| ☐ EL17A/GD | Cam/Altın |

**Tercih edilen cam rengini belirtiniz.**

KDV hariç, tavsiye edilen
perakende satış fiyatlarıdır.

■ Stoklu ◪ Kısmi Stoklu ☐ Stoksuz

Tepsi, Tezgah Üstü ∅22x2.5h cm

| | |
|---|---|
| ☐ **EL66A/SL** | **Cam/Krom** |
| ◪ **EL66A/GD** | **Cam/Altın** |

**Tercih edilen cam rengini belirtiniz.**

Mendil Kutusu, Kare, Tezgah Üstü, 13 x 15h x 13 cm

| | |
|---|---|
| ☐ **EL71A/SL** | **Cam/Krom** |
| ☐ **EL71A/GD** | **Cam/Altın** |

**Tercih edilen cam rengini belirtiniz.**

Şeffaf

Pembe

Amber

# 3SC Piccadilly

Sabunluk, Tezgah Üstü

- ☐ PY01A/SL Krom
- ☐ PY01A/GD Altın
- ☐ PY01A/BS Bronz

Diş Fırçalık, Tezgah Üstü

- ☐ PY03A/SL Krom
- ☐ PY03A/GD Altın
- ☐ PY03A/BS Bronz

Sıvı Sabunluk, Tezgah Üstü

- ☐ PY01DA/SL Krom
- ☐ PY01DA/GD Altın
- ☐ PY01DA/BS Bronz

# 3SC Sharm

Sabunluk, Tezgah Üstü

- ☐ SH01A/GD Altın

Diş Fırçalık, Tezgah Üstü

- ☐ SH03A/GD Altın

Sıvı Sabunluk, Tezgah Üstü

- ☐ SH01DA/GD Altın

# 3SC Boheme

YENİ

Sabunluk, Tezgah Üstü

- ☐ BO01A/SL Krom
- ☐ BO01A/GD Altın

Diş Fırçalık, Tezgah Üstü

- ☐ BO03A/SL Krom
- ☐ BO03A/GD Altın

Sıvı Sabunluk, Tezgah Üstü

- ☐ BO01DA/SL Krom
- ☐ BO01DA/GD Altın

KDV hariç, tavsiye edilen perakende satış fiyatlarıdır.

■ Stoklu ◪ Kısmi Stoklu ☐ Stoksuz

# lineabeta
## Saon Square

Sabunluk, Tezgah Üstü

◪ **44032.09** **Porselen/Krom**

Sıvı Sabunluk, Tezgah Üstü

◪ **44034.09** **Porselen/Krom**

Diş Fırçalık, Tezgah Üstü

◪ **44031.09** **Porselen**

# lineabeta
## Saon Round

Sabunluk, Tezgah Üstü

◪ **44022.09** **Porselen/Krom**

Sıvı Sabunluk, Tezgah Üstü

◪ **44024.09** **Porselen/Krom**

Diş Fırçalık, Tezgah Üstü

◪ **44021.09** **Porselen**

# SANCO
## Frozen

Sabunluk, Tezgah Üstü

◪ **90202-A3** **Krom**

Sıvı Sabunluk, Tezgah Üstü

◪ **90302-A3** **Krom** **€ 108,7**

Diş Fırçalık, Tezgah Üstü

◪ **90102-A3** **Krom** **€ 70,3**

KDV hariç, tavsiye edilen
perakende satış fiyatlarıdır.

■ Stoklu ◪ Kısmi Stoklu □ Stoksuz

# KOH-I-NOOR
## Bathman

Diş Fırçalık, Tezgah Üstü

| | |
|---|---|
| 5138N | Siyah |
| 5138V | Beyaz |

Sıvı Sabunluk, Tezgah Üstü

| | |
|---|---|
| 5157N | Siyah/Krom |
| 5157V | Beyaz/Krom |

Sabunluk, Tezgah Üstü,

| | |
|---|---|
| 5130N | Siyah |
| 5130V | Beyaz |

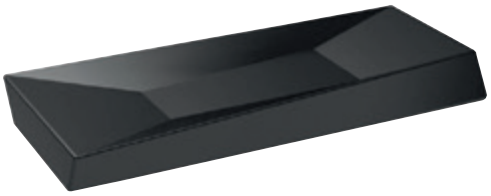

Tepsi, Tezgah Üstü, 26 x 3 h x 11.5 cm

| | |
|---|---|
| 5137N | Siyah |
| 5137V | Beyaz |

# CIPÌ
## Pharmacy

Diş Fırçalık, Tezgah Üstü

◪ **CP905/PH/MAR** **Cam**

Sıvı Sabunluk, Tezgah Üstü

◪ **CP908/PH/MAR** **Cam/Grafit**

Sabunluk, Tezgah Üstü

◪ **CP907/PH/MAR** **Cam**

KDV hariç, tavsiye edilen
perakende satış fiyatlarıdır.

■ Stoklu ◪ Kısmi Stoklu □ Stoksuz

# CIPÌ
## Retro

Diş Fırçalık, Tezgah Üstü

**CP905/RE** **Cam**

Sıvı Sabunluk, Tezgah Üstü

**CP908/RE** **Cam/Krom**

Sabunluk, Tezgah Üstü

**CP907/RE** **Cam**

# konut

## tek parçalar



sonia

GEDY

WINDISCH

bañomega

# Mendil Kutular

Mendil Kutusu, Tezgah Üstü, 24.5 x 7.5h x 13 cm, Windisch

| | |
|---|---|
| ◪ 87119/CR | Krom |
| ◪ 87119/O | Altın |

Mendil Kutusu, Tezgah Üstü/Duvar,25.5x7.5hx14 cm, Windisch

| | |
|---|---|
| ■ 87100/CR | Krom |
| ◪ 87100/CRO | Krom/Altın |
| ■ 87100/O | Altın |

YENİ

Mendil Kutusu, Tezgah Üstü, 25 x 7.5h x 13 cm, Sanco

| | |
|---|---|
| ■ 0102-A90 | P. Çelik Parlak |

Mendil Kutusu, Tezgah Üstü / Duvar, 23 x 7h x 12 cm, Gedy

| | |
|---|---|
| ■ 2308/13 | P. Çelik Parlak |

Mendil Kutusu, Tezgah Üstü/Duvar, ABS, 25.8 x 6.3h x 13.2 cm, Gedy

| | |
|---|---|
| ■ 2008/13 | Krom |

Mendil Kutusu, Tezgah Üstü, Kare, ABS, 12.7 x 13h x 12.7 cm, P90

| | |
|---|---|
| ■ CCDC | Krom |

Mendil Kutusu, Tezgah Üstü, 24 x 7.5h x 14 cm, Sky, Decor Walther

| | |
|---|---|
| ◪ SKYKB | Akrilik |

Mendil Kutusu, Tezgah Üstü, 28 x 9h x 16 cm, Bandoni, Lineabeta

| | |
|---|---|
| ◪ 53441.09 | Alüminyum |

KDV hariç, tavsiye edilen perakende satış fiyatlarıdır.

■ Stoklu ◪ Kısmi Stoklu □ Stoksuz

Mendil Kutusu, Tezgah Üstü, 25.5 x 7.5h x 14.5 cm, Windisch

| | |
|---|---|
| ◪ 87106/CR | Krom |
| ☐ 87106/CRO | Krom/Altın |
| ◪ 87106/O | Altın |

Mendil Kutusu, Kare, Tezgah Üstü, 12 x 15h x 14 cm, Windisch

| | |
|---|---|
| ◪ 87149/CR | Krom |
| ◪ 87149/O | Altın |

YENİ

Mendil Kutusu, Tezgah Üstü, 26 x 8.4h x 14.5 cm, Belle, Pomdor

| | |
|---|---|
| ☐ 769401317 | Mat Beyaz/Krom |
| ☐ 769401318 | Mat Beyaz/Altın |

YENİ

Mendil Kutusu, Tezgah Üstü, 25 x 6h x 15 cm, Urban, Pomdor

| | |
|---|---|
| ☐ 369402002 | Krom |

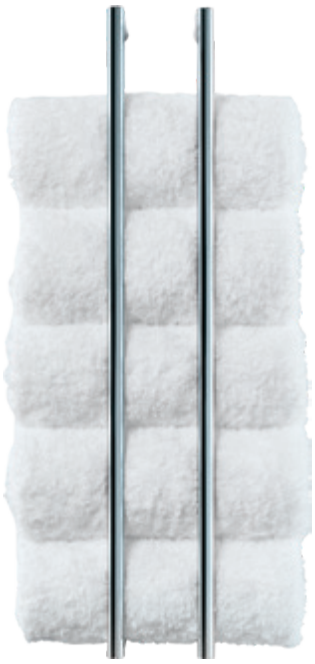

Havluluk, Dikey, Duvar, **Tekli,** 1.2 x 45h x 7 cm,
Mikado, Decor Walther

**MKHTE45/CR** **Krom**

Havluluk, Dikey, Duvar, 5 x 40h x 6.5 cm,
Brick, Decor Walther

**BKHTE40/CR** **Krom**

Havluluk Dikey, Duvar, 15 x 40h x 17 cm,
Skuara, Lineabeta

**52819.29** **Krom**

Havluluk, Dikey, Tezgah Üstü/Duvar,16 x 26h x 11 cm,
Sanco

**046-A3** **Krom**

KDV hariç, tavsiye edilen
perakende satış fiyatlarıdır.

■ Stoklu ◪ Kısmi Stoklu □ Stoksuz

El Havlu Kutusu, Tezgah Üstü,
20.5 x 9.5h x 12.5 cm, Decor Walther

| | |
|---|---|
| DW354/CR | Krom |
| DW354/N | Mat Siyah |
| DW354/W | Mat Beyaz |

El Havlu Kutusu, Tezgah Üstü,
30.5 x 9h x 9.5 cm, Decor Walther

| | |
|---|---|
| DW355/CR | Krom |
| DW355/N | Mat Siyah |
| DW355/W | Mat Beyaz |

El Havlu Kutusu/Malzemelik, Tezgah Üstü,
35 x 9h x 11.5 cm, Decor Walther

| | |
|---|---|
| DW221 | Krom |

YENİ

El Havlu Kutusu/Malzemelik, Tezgah Üstü,
26 x 9.5h x 12.5 cm, Decor Walther

| | |
|---|---|
| WAWND3 | Krom |

# El Havluluklar

El Havlu Kutusu/Malzemelik, Tezgah Üstü,
25 x 7h x 15 cm, Windisch

| | |
|---|---|
| ◪ **51300/CR** | **Krom** |
| ◪ **51300/O** | **Altın** |

El Havlu Kutusu/Malzemelik, Tezgah Üstü,
26 x 8h x 15 cm, Windisch

| | |
|---|---|
| ◪ **51302/CR** | **Krom** |
| ◪ **51302/O** | **Altın** |

El Havlu Kutusu/Malzemelik, Tezgah Üstü,
20 x 6h x 15 cm, Lineabeta

| | |
|---|---|
| ◪ **44281.29** | **P. Çelik Parlak** |

# Rulo/Kağıt Havluluk

Rulo Kağıt Havluluk,Tezgah Üstü, 12 x 22h x 14.5 cm,
Brabantia

| | |
|---|---|
| ◪ **493546** | **Krom/Siyah** |

YENİ

Havluluk, Tezgah Üstü/Duvar, 27 x 14h x 13 cm,
Decor Walther

| | |
|---|---|
| ◪ **DW117/CR** | **Krom** |

KDV hariç, tavsiye edilen
perakende satış fiyatlarıdır.

■ Stoklu ◪ Kısmi Stoklu □ Stoksuz

Havluluk, Dikey, 5 x 158h x 6.5 cm, Brick, Decor Walther

| | |
|---|---|
| BKHL/CR | Krom |

# Tezgah Üstü Çöp Kovaları

Çöp Kovası, Tezgah Üstü, Sallanır Kapaklı,
ø14 x 14h cm, Round, Windisch

| | |
|---|---|
| ◪ **89182/CR** | **Krom** |
| ◪ **89182/O** | **Altın** |

Çöp Kovası, Tezgah Üstü, Sallanır Kapaklı,
12.5 x 14h x 12.5 cm, Square, Windisch

| | |
|---|---|
| ◪ **89181/CR** | **Krom** |
| ☐ **89181/O** | **Altın** |

# Mumluk

Mumluk, Metal, 8 x 5h x 8 cm, Decor Walther

| | |
|---|---|
| ◪ **BKKNH/CR** | **Krom** |

YENİ

Mum, Üçlü, 7.5 x 7.5h x 7.5cm, Decor Walther

| | |
|---|---|
| ◪ **DKS1** | **Sandal, Vanilya, Yasemin** |

KDV hariç, tavsiye edilen
perakende satış fiyatlarıdır.

■ Stoklu ◪ Kısmi Stoklu ☐ Stoksuz

# Tepsiler

Tepsi, Metal, Tezgah Üstü, 25 x 2.5h x 15 cm, Windisch

| | |
|---|---|
| 51236/CR | Krom |
| 51236/O | Altın |

Tepsi, Tezgah Üstü, 25 x 2h x 15.5 cm, Windisch

| | |
|---|---|
| 51217/CR | Krom |
| 51217/O | Altın |

Tepsi, Metal, Tezgah Üstü, 25 x 1.5h x 12 cm, Decor Walther

| | |
|---|---|
| DW345/CR | Krom |
| DW345/O | Altın |

Tepsi, Metal, Tezgah Üstü, 25 x 2.5h x 15 cm, Windisch

| | |
|---|---|
| 51420/CR | Krom |
| 51420/O | Altın |

Tepsi, Cam, Tezgah Üstü, 30 x 4h x 20.5 cm, Windisch

| | |
|---|---|
| 51426/CR | Krom |
| 51426/O | Altın |

Tepsi, Tezgah Üstü, 34 x 1.5h x 12 cm, Decor Walther

| | |
|---|---|
| TAB34/CR | Krom |
| TAB34/O | Altın |

Duş Malzemelik, Fahrenheit, 31.5 x 4h x 11 cm, Sonia

| | |
|---|---|
| ■ 141500 | P. Çelik Parlak |
| ◪ 176502 | Mat Siyah YENİ |

Duş Malzemelik, Fahrenheit, 21.5 x 4h x 11 cm, Sonia

| | |
|---|---|
| ■ 141494 | P.Çelik Parlak |
| ◪ 176496 | Mat Siyah YENİ |

Duş Malzemelik, Fahrenheit, Köşe, 22.5 x 4h x 16 cm, Sonia

| | |
|---|---|
| ■ 141517 | P. Çelik Parlak |
| ◪ 176519 | Mat Siyah YENİ |

KDV hariç, tavsiye edilen perakende satış fiyatlarıdır.

■ Stoklu ◪ Kısmi Stoklu □ Stoksuz

milk
~H2O
shampoo

Duş Malzemelik, Tel, Kare,
17 x 3.5h x 10.6 cm, Sonia

◪ **052936** **Krom**

Duş Malzemelik, Tel, Bölmeli,
27.5 x 5.9h x 11 cm, Sonia

◪ **086993** **Krom**

Duş Malzemelik, Tel, Köşe, Küçük,
17 x 3.7h x 12.7 cm, Sonia

■ **087990** **Krom**

Duş Malzemelik, Tel, Köşe, Derin,
20 x 7h x 15.5 cm, Sonia

■ **145003** **Krom**

Duş Malzemelik, Tel, Köşe, İkili,
20 x 20.4h x 16 cm, Sonia

■ **060795** **Krom**

Duş Malzemelik, Tel, Köşe, Üçlü,
20 x 35.9h x 16 cm, Sonia

■ **055012** **Krom**

KDV hariç, tavsiye edilen
perakende satış fiyatlarıdır.

■ Stoklu ◪ Kısmi Stoklu □ Stoksuz

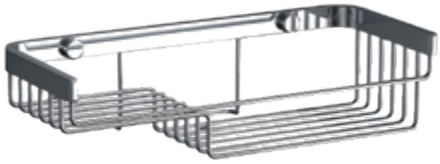

Duş Malzemelik, Tel, Bölmeli, 27 x 7h x 12 cm, Sonia

**157556** **Krom**

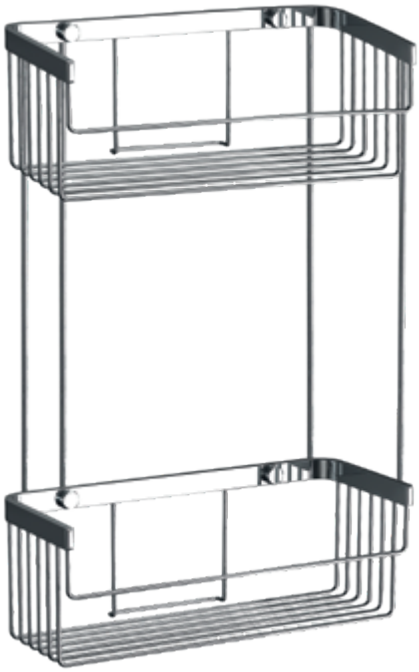

Duş Malzemelik, Tel, Derin, 27 x 7h x 12 cm, Sonia

**157549** **Krom**

Duş Malzemelik, Tel, Derin, İkili, 27 x 43h x 12 cm, Sonia

**157563** **Krom**

Duş Malzemelik, Tel, Asmalı, İkili, 27x69.3hx14.5 cm, Sonia

**172337** **Krom**

Duş Malzemelik, Tel, Asmalı, İkili, 30 x 68h x 21 cm, Lineabeta

**50030.29** **Krom**

Duş Malzemelik, Tel, Dikdörtgen, 25 x 3.5h x 9.6 cm, Gedy

■ **2418/13** **Krom**

Duş Malzemelik, Tel, Kare, 12.5 x 3.5h x 10 cm, Gedy

■ **2411/13** **Krom**

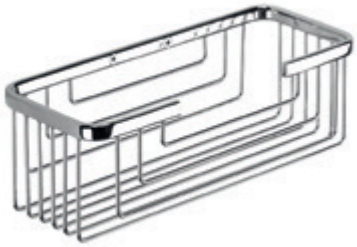

Duş Malzemelik, Tel, Derin, 24.8 x 8.6h x 10 cm, Gedy

■ **2419/13** **Krom**

Duş Malzemelik, Tel, Köşe, 19.3 x 3.5h x 19.3 cm, Gedy

■ **2480/13** **Krom**

Duş Malzemelik, Tel, Bölmeli, 42.5 x 11.5h x 13 cm, Gedy

■ **5620/13** **Krom**

Duş Malzemelik, Tel, Düz, 33 x 7h x 13 cm, Gedy

■ **5618/13** **Krom**

Duş Malzemelik, Tel, Düz,Büyük, 24.6 x 2.5h x 13.7 cm, Lounge, Gedy

■ **5418/13** **Krom**

Duş Malzemelik, Tel, Düz, 14 x 2.5h x 11 cm, Lounge, Gedy

■ **5412/13** **Krom**

KDV hariç, tavsiye edilen
perakende satış fiyatlarıdır.

■ Stoklu ◪ Kısmi Stoklu □ Stoksuz

Duş Malzemelik, Düz, 24.1 x 3h x 11 cm, Outline, Gedy

■ **3218/13** **Krom**

Duş Malzemelik, Köşe, 17 x 3h x 17 cm, Outline, Gedy

■ **3283/13** **Krom**

Duş Malzemelik, Düz, Hazneli, 22 x 7h x 11 cm, OMG

◪ **75560** **P. Çelik Parlak/Siyah**

Duş Malzemelik, Köşe, Hazneli 16 x 7h x 17 cm, OMG

◪ **75660** **P. Çelik Parlak/Siyah**

Duş Malzemelik, Düz, 22 x 4h x 11.7 cm, OMG

◪ **75160** **P. Çelik Parlak**

Duş Malzemelik, Köşe, 17.5 x 4h x 16.5 cm, OMG

◪ **75260** **P. Çelik Parlak**

KDV hariç, tavsiye edilen
perakende satış fiyatlarıdır.

■ Stoklu ◪ Kısmi Stoklu □ Stoksuz

SPA WISDOM
EAU D'ORANGE VERTE

Duş Malzemelik, Düz, 30 x 3h x 13 cm, Sanco

◪ **0343-A90** **P. Çelik Parlak**

Duş Malzemelik, Düz, 30 x 3h x 13 cm, Sanco

■ **0343-M116** **Mat Siyah**



Duş Malzemelik, Düz, 30 x 3h x 13 cm, Sanco

◪ **0343-101** **Beyaz**

Duş Malzemelik, Köşe, 28 x 2h x 20 cm, Sanco

◪ **0346-A90** **P. Çelik Parlak**

Duş Malzemelik, Köşe, 28 x 2h x 20 cm, Sanco

■ **0346-M116** **Mat Siyah**



Duş Malzemelik, Köşe, 28 x 2h x 20 cm, Sanco

◪ **0346-101** **Beyaz**

KDV hariç, tavsiye edilen
perakende satış fiyatlarıdır.

■ Stoklu ◪ Kısmi Stoklu □ Stoksuz

WATER
WATER
WATER

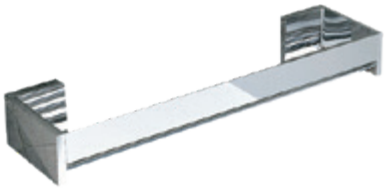

Duş Malzemelik, Tel, Derin, ABS, 30 x 6h x 11.5 cm, IBB

◪ **AV84-30** **Krom**

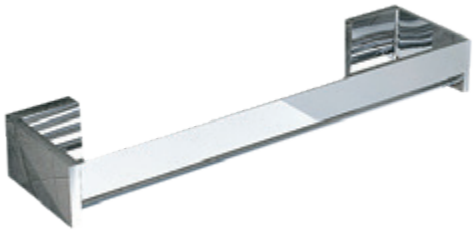

Duş Malzemelik, Tel, Derin, ABS, 45 x 6h x11.5 cm, IBB

◪ **AV84-45** **Krom**

Duş Malzemelik, Köşe, ABS, 32 x 7.4h x 22.6 cm, IBB

■ **CP003** **Krom**

Duş Malzemelik, Köşe, ABS, 32 x 3.3h x 22.6 cm, IBB

■ **AV83** **Krom**

Duş Malzemelik, Kare, ABS, 14 x 3.7h x10 cm, IBB

◪ **AV25** **Krom**

Duş Malzemelik, Köşe, 17.8 x 3.3h x 17.8 cm, IBB

◪ **PT002** **Krom**

Duş Malzemelik, Köşe, 17.8 x 3.3h x 17.8 cm, IBB

◪ **PT006** **Krom**

KDV hariç, tavsiye edilen
perakende satış fiyatlarıdır.

■ Stoklu ◪ Kısmi Stoklu □ Stoksuz

IBB
ITALY

# Duş Malzemelikler

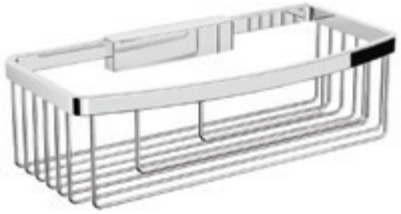

Duş Malzemelik, Tel, Derin, 26 x 8h x 12 cm, OMG

| | |
|---|---|
| ◪ **72360** | **Krom** |

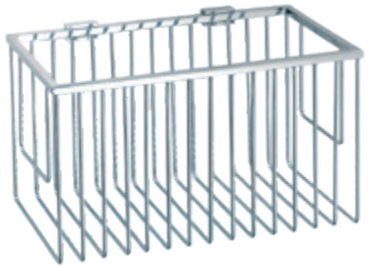

Duş Malzemelik, Tel, Derin, 27.5 x 16h x 16 cm, Decor Walther

| | |
|---|---|
| ◪ **WAGTK1** | **Krom** |

# Küvet Malzemelikler

Duş Malzemelik, Tel, Bölmeli, Küvet Üstü, Ayarlanabilir, 60/90 x 9.7h x 21 cm, Lineabeta

| | |
|---|---|
| ◪ **52924.29** | **Krom** |

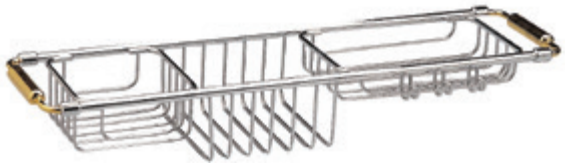

Duş Malzemelik, Tel, Bölmeli, Küvet Üstü, Ayarlanabilir, 60/100 x 8.5h x 14.5 cm, Windisch

| | |
|---|---|
| ◪ **85105/CR** | **Krom** |
| ☐ **85105/CRO** | **Krom / Altın** |
| ☐ **85105/O** | **Altın** |

KDV hariç, tavsiye edilen perakende satış fiyatlarıdır.

■ Stoklu ◪ Kısmi Stoklu ☐ Stoksuz

# Duş Malzemelikler

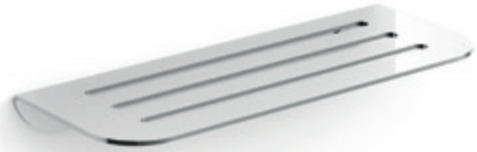

Duş Malzemelik, Düz, 30 x 3h x 12 cm, Roversa, Lineabeta

| | |
|---|---|
| ◪ **5171.29** | **Krom** |

Duş Malzemelik, Köşe, 20 x 3h x 20 cm, Roversa, Lineabeta

| | |
|---|---|
| ◪ **5170.29** | **Krom** |

Duş Malzemelik, Düz, Metal, 35 x 2h x 13 cm, OMG

| | |
|---|---|
| ◪ **71151** | **P. Çelik Parlak** |

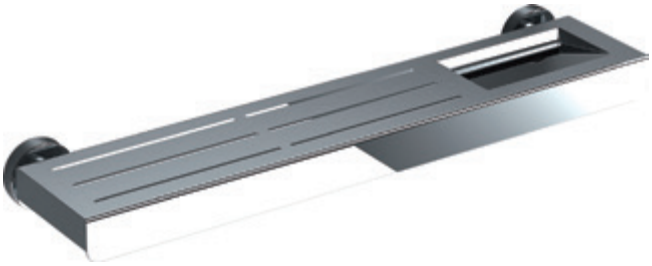

Duş Malzemelik, Düz, Metal, 50 x 5h x 12 cm, Tecno, Sonia

| | |
|---|---|
| ◪ **159598** | **P. Çelik Parlak** |

# Cam Silecek

Cam ve Ayna Sileceği, Asmalı, Vantuzlu, IBB

| | |
|---|---|
| ■ **AV75** | **Parlak P.Çelik** |

KDV hariç, tavsiye edilen perakende satış fiyatlarıdır.

■ Stoklu ◪ Kısmi Stoklu □ Stoksuz

1869

# Tutamaklar

Tutamak, Düz, 30 x 3h x 8 cm, OMG

| | | |
|---|---|---|
| ■ 28056A-30 | Krom | |
| ◪ 28056AS-30 | Siyah | YENİ |

Tutamak, Düz, 45 x 3h x 8 cm, OMG

| | | |
|---|---|---|
| ■ 28056A-45 | Krom | |
| ◪ 28056AS-45 | Siyah | YENİ |

Tutamak, Açılı, 37 x 8h x 17 cm, OMG

| | | |
|---|---|---|
| ■ 28056B | Krom | |
| ◪ 28056BS | Siyah | YENİ |

Tutamak, Düz, Outline, Gedy

| | | |
|---|---|---|
| ■ 3221-25/13 | 25.1 x 3h x 7 cm | Krom |
| ■ 3221-35/13 | 35.1 x 3h x 7 cm | Krom |
| ■ 3221-55/13 | 55.1 x 3h x 7 cm | Krom |

Tutamak, Açılı, 42.8 x 21.8h x 12.2 cm, Tecno, Sonia

| | | |
|---|---|---|
| ■ 052967 | Sabunluklu | Krom |
| ■ 052950 | Sabunluksuz | Krom |

Tutamak, Düz, 36.5 x 6h x 8.2 cm, Tecno, Sonia

| | |
|---|---|
| ■ 052943 | Krom |

Tutamak, Açılı, Ø2,3 x 56 x 6,5 cm, Maldive, Gedy

| | |
|---|---|
| ◪ A622/13 | Krom |

Tutamak, Düz, Maldive, Gedy

| | | |
|---|---|---|
| ◪ A621-38/13 | Ø2,3 x 56 x 6,5 cm | Krom |
| ◪ A621-50/13 | Ø2,3 x 56 x 6,5 cm | Krom |

KDV hariç, tavsiye edilen
perakende satış fiyatlarıdır.

■ Stoklu ◪ Kısmi Stoklu □ Stoksuz

# Askılar

Askı, **Asma**, Windisch

| | |
|---|---|
| ◪ **85030/CR** | **Krom** |
| ☐ **85030/O** | **Altın** |

Askı, **Asma**, İkili, Windisch

| | |
|---|---|
| ◪ **85031/CR** | **Krom** |
| ☐ **85031/O** | **Altın** |

Askı, **Vantuzlu**, Windisch

| | |
|---|---|
| ◪ **85050/CR** | **Krom** |
| ☐ **85050/O** | **Altın** |

Askı, Kare, **Vantuzlu**, Windisch

| | |
|---|---|
| ◪ **85053/CR** | **Krom** |
| ☐ **85053/O** | **Altın** |

Askı, **Vantuzlu**, Windisch

| | |
|---|---|
| ◪ **85040/CR** | **Krom** |
| ☐ **85040/O** | **Altın** |

Askı, İkili, **Vantuzlu**, Windisch

| | |
|---|---|
| ◪ **85051/CR** | **Krom** |
| ☐ **85051/O** | **Altın** |

KDV hariç, tavsiye edilen
perakende satış fiyatlarıdır.

■ Stoklu ◪ Kısmi Stoklu ☐ Stoksuz

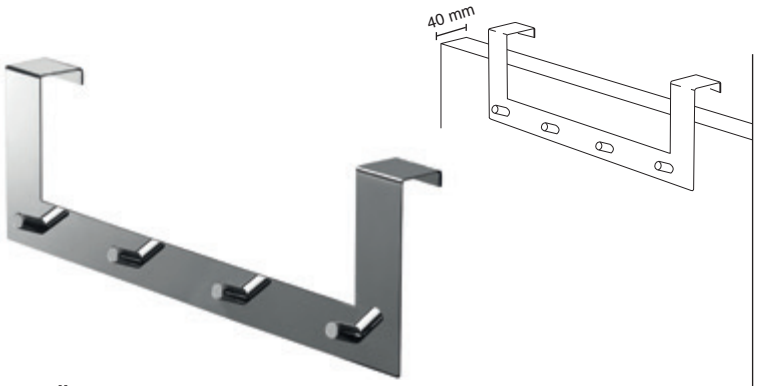


Askı, **Kapı Üstü**, Dörtlü, 40 cm, Gedy

**2123/13** **P. Çelik Parlak**

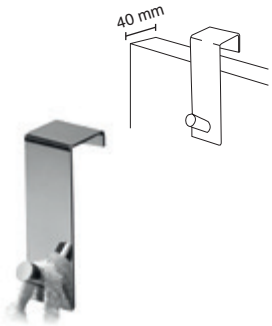


Askı, **Kapı Üstü**, Gedy

**2125/13** **P. Çelik Parlak**

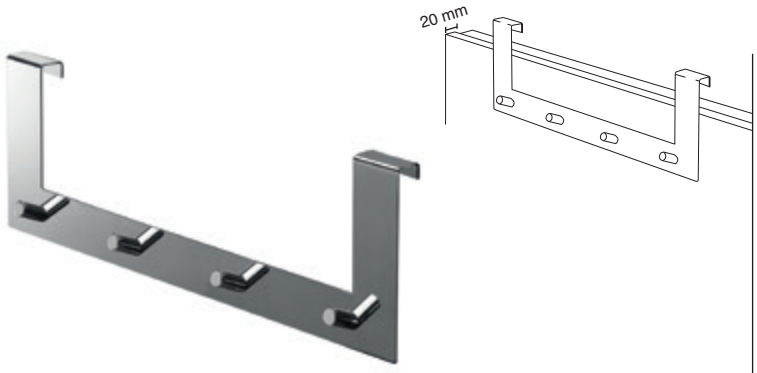


Askı, **Kapı Üstü**, Dörtlü, 40 cm, Gedy

**2124/13** **P. Çelik Parlak**

Askı, **Asma**, ABS, Gedy

**2025/13** **Krom**

# Raflı Havluluklar

∅1.9

Havluluk, Raflı, 60 x 10h x 25 cm, Enigma, Sanco

| | | |
|---|---|---|
| ■ **0951-A3** | **Krom** | |

∅1.3

Havluluk, Raflı, Askılıklı, 60 x 11h x 28.5 cm, Sanco

| | | |
|---|---|---|
| ■ **0918-A3** | **Krom** | |

Ø1.6

Havluluk, Raflı, Sanco

| | | |
|---|---|---|
| ◪ **0911-60-A3** | **60 x 12h x 22 cm** | **Krom** |
| ◪ **0911-55-A3** | **55 x 12h x 22 cm** | **Krom** |

Ø1.6

Havluluk, Raflı, 60 x 11h x 25 cm, Sanco

| | | |
|---|---|---|
| ◪ **0935-A3** | **Krom** | |

Ø1.4

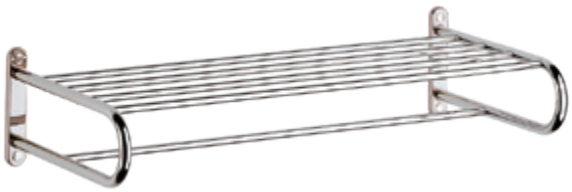

Havluluk, Raflı, 60 x 13.5h x 27 cm, Project, Sanco

| | | |
|---|---|---|
| ■ **0903-A3** | **Krom** | |

∅3.0

Havluluk, Raflı, Askılıklı, 50 x 26h x 14 cm, Outline, Gedy

| | | |
|---|---|---|
| ■ **3235/13** | **Krom** | |

Ø1.0

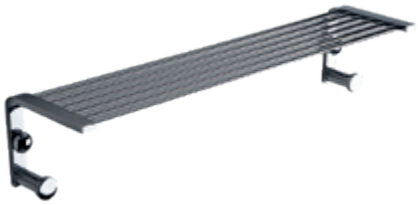

Havluluk, Raflı, Askılıklı, 40 cm, 3SC

| | | |
|---|---|---|
| ◪ **WI1299/SL** | **Krom** | |

Ø1.0

Havluluk, Raflı, 40 cm, 3SC

| | | |
|---|---|---|
| ◪ **WI0899/SL** | **Krom** | |

KDV hariç, tavsiye edilen
perakende satış fiyatlarıdır.

■ Stoklu ◪ Kısmi Stoklu □ Stoksuz

# Raflı Havluluklar

Ø1.4

Havluluk, Raflı, 66 x 10h x 24.8 cm, Tecno, Sonia

| | |
|---|---|
| ◪ **117024** | **Krom** |

⧄2.5

Havluluk, Raflı, 60 x 11.5h x 25 cm, Squara, Lineabeta

| | |
|---|---|
| ◪ **52867.29** | **Krom** |

Ø2.0

Havluluk, Raflı, 62 x 15h x 25 cm, OMG

| | |
|---|---|
| ◪ **28003A** | **Krom** |

Havluluk, Raflı, 63.5 x 12h x 30 cm, Alutech, Sonia

| | |
|---|---|
| ◪ **176076** | **Mat Siyah** |
| ◪ **173792** | **Mat Beyaz** |

KDV hariç, tavsiye edilen
perakende satış fiyatlarıdır.

■ Stoklu ◪ Kısmi Stoklu □ Stoksuz

# Bornoz Askı/Kurutucu

Bornoz Kurutucu, Elektrikli, ø7.4 x 166h cm, Arcobaleno, Margaroli

| | |
|---|---|
| ◪ **616X/L/CR** | **Krom** |

Bornoz Kurutucu, Elektrikli, ø7.5 x 165h cm, Armonia, Margaroli

| | |
|---|---|
| ◪ **9-616/L/CR** | **Krom** |
| ◪ **9-616/L/CRO** | **Krom/Altın** |

KDV hariç, tavsiye edilen perakende satış fiyatlarıdır.

■ Stoklu ◪ Kısmi Stoklu □ Stoksuz

# Ayaklı Bornozluklar

Ayaklı Bornozluk, 69.5/176.5h x 27 cm, Windisch

| | |
|---|---|
| ◪ **89146/CR** | **Krom** |
| ☐ **89146/O** | **Altın** |

Ayaklı Bornozluk, 38 x 175h x 25 cm, Sanco

| | |
|---|---|
| ◪ **0504-A3** | **Krom** |
| ☐ **0504-A5** | **Altın** |

KDV hariç, tavsiye edilen
perakende satış fiyatlarıdır.

■ Stoklu ◪ Kısmi Stoklu ☐ Stoksuz

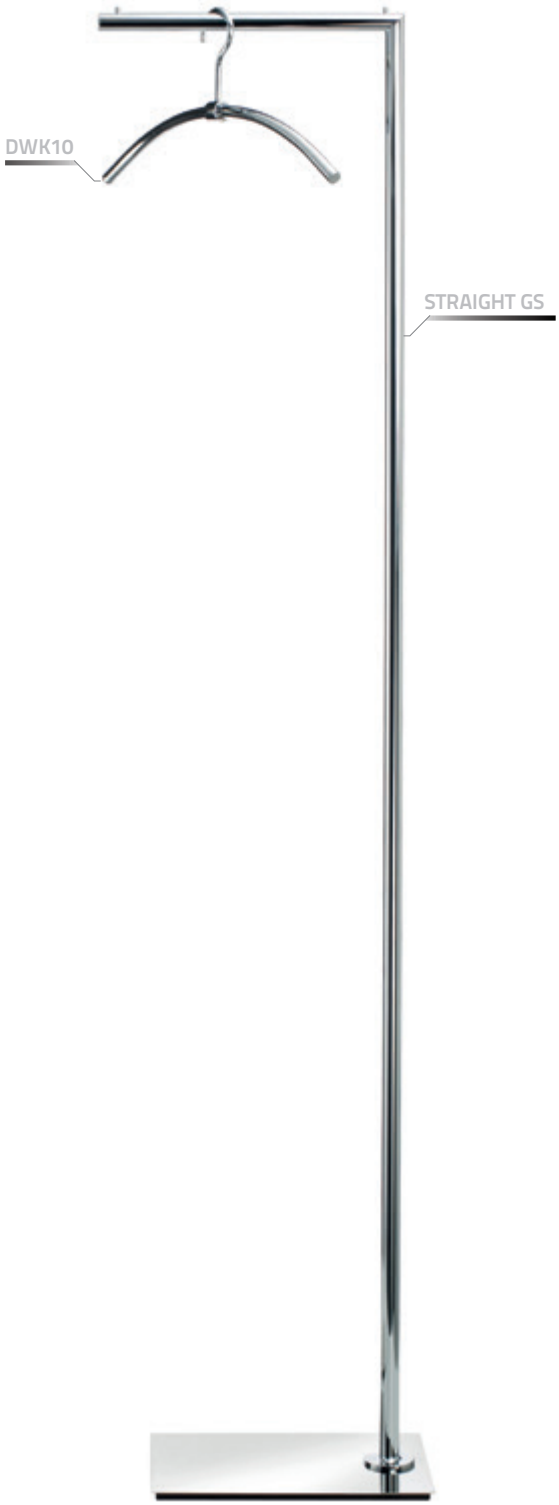


Bornoz Standı ve Askı, 32 x 170h x 21 cm,
Decor Walther

| | |
|---|---|
| STRAIGHT GS/CR | Krom |
| DWK10/CR | Krom |

Ayaklı Bornozluk, 23 x 180h x 23 cm, Ranpin,
Lineabeta

| | |
|---|---|
| 51195.29 | Krom |

# Ayaklı Havluluklar

Havluluk, Ayaklı, 70 x 75h x 16 cm, Decor Walther

| | |
|---|---|
| ☐ **HT5/CR** | **Krom** |

YENİ

Havluluk, Ayaklı, 60 x 91.5h x 20 cm, Decor Walther

| | |
|---|---|
| ☐ **HT10/CR** | **Krom** |
| ◪ **HT10/N** | **Mat Siyah** |
| ☐ **HT10/W** | **Mat Beyaz** |

Havluluk, Ayaklı, 70 x 82/95h x 35 cm, Decor Walther

| | |
|---|---|
| ☐ **CROSS2/CR** | **Krom** |

Havluluk, Katlanabilir, 45 x 85h x 6.5 cm, Decor Walther

| | |
|---|---|
| ☐ **HT15/CR** | **Krom** |

KDV hariç, tavsiye edilen perakende satış fiyatlarıdır.

■ Stoklu ◪ Kısmi Stoklu ☐ Stoksuz

Havluluk, Merdiven, 60 x 180h x 2 cm,
Stone, Decor Walther

◪ **STONEHTL** **Beyaz**

Havluluk, Merdiven, Üç Raflı, Duvar, 60 x 180h x 34 cm,
Stone, Decor Walther

◪ **STONEHTLA** **Beyaz**

KDV hariç, tavsiye edilen
perakende satış fiyatlarıdır.

■ Stoklu ◪ Kısmi Stoklu □ Stoksuz

Havluluk, Merdiven, 48 x 160h x 4 cm, Decor Walther

☐ **HTL50/CR** **Krom**

Ayna, Ayaklı, 43 x 165h x 42.5 cm, Lineabeta

◪ **52944.29** **Krom**

# Ayaklı Havluluklar

Ayaklı Havluluk, 25 x 106h x 47 cm, Signoria, 3SC

| | |
|---|---|
| ◪ **SIG50/SL** | **Krom** |
| ◪ **SIG50/GD** | **Altın** |

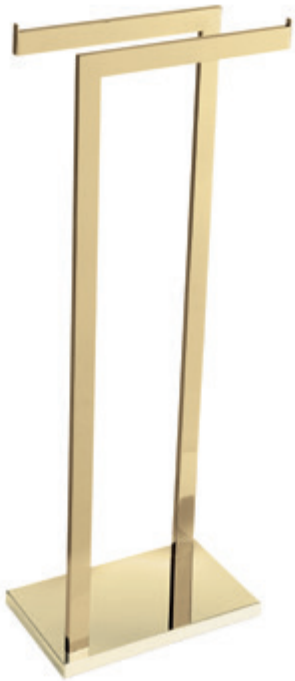

Ayaklı Havluluk, 30 x 83h x 18 cm, SK, 3SC

| | |
|---|---|
| ◪ **SK50/SL** | **Krom** |
| ◪ **SK50/GD** | **Altın** |

Ayaklı Havluluk, ø27 x 93.5h cm, Windisch

| | |
|---|---|
| ◪ **89143/CR** | **Krom** |
| ◪ **89143/O** | **Altın** |

Ayaklı Havluluk, 30 x 87.5h x 16 cm, Ranpin, Lineabeta

| | |
|---|---|
| ◪ **5115.29** | **P. Çelik Parlak** |

KDV hariç, tavsiye edilen
perakende satış fiyatlarıdır.

■ Stoklu ◪ Kısmi Stoklu □ Stoksuz

# Ayaklı Havluluklar

Ayaklı Havluluk, 40 x 90h x 24 cm, TW, IBB

| | |
|---|---|
| ◪ TW205 | Krom |

Ayaklı Havluluk, 41x81hx14 cm, Stone, Decor Walther

| | |
|---|---|
| ◪ STONEHT2 | Beyaz/Krom |

Ayaklı Havluluk, 30 x 90h x 19 cm, Sanco

| | |
|---|---|
| ◪ 0507-A3 | Krom |
| ☐ 0507-A5 | Altın |
| ◪ 0507-M116 | Mat Siyah |
| ☐ 0507-101 | Beyaz |

Ayaklı Havluluk, 15 x 83h x 39.5 cm, Nomad, Sonia

| | |
|---|---|
| ■ 176250 | Mat Siyah |
| ◪ 176236 | Mat Beyaz |

KDV hariç, tavsiye edilen
perakende satış fiyatlarıdır.

■ Stoklu ◪ Kısmi Stoklu ☐ Stoksuz

# Ayaklı Havluluklar

Ayaklı Havluluk,15.3 x 89.9h x 39.4 cm, Florida, Gedy

■ **7331/13** **Krom**

Ayaklı Havluluk, 40.6 x 92h x 16 cm, Bridge, Gedy

■ **7631/13** **Krom**

Ayaklı Havluluk, 39 x 89h x 16 cm, Maine, Gedy

■ **7831/13** **Krom**

Ayaklı Havluluk, 20 x 89.5h x 45 cm, Karma, Gedy

■ **3531/13** **Krom**

KDV hariç, tavsiye edilen
perakende satış fiyatlarıdır.

■ Stoklu ◪ Kısmi Stoklu □ Stoksuz

# Ayaklı Tuvalet Kağıtlık/Fırçalık

Ayaklı Tuvalet Kağıtlık + Fırçalık, Signoria, 3SC

| | |
|---|---|
| ◪ SIG52/SL | Krom |
| ◪ SIG52/GD | Altın |

Ayaklı Tuvalet Kağıtlık + Fırçalık, SK, 3SC

| | |
|---|---|
| ◪ SK52/SL | Krom |
| ◪ SK52/GD | Altın |

Ayaklı Tuvalet Kağıtlık + Yedek + Fırçalık, Windisch

| | |
|---|---|
| ◪ 89120/CR | Krom |
| □ 89120/CRO | Krom/Altın |
| ■ 89120/O | Altın |

Ayaklı Tuvalet Kağıtlık + Fırçalık, Ranpin, Lineabeta

| | |
|---|---|
| ◪ 5113.29 | P. Çelik Parlak |

KDV hariç, tavsiye edilen
perakende satış fiyatlarıdır.

■ Stoklu ◪ Kısmi Stoklu □ Stoksuz

# Ayaklı Tuvalet Kağıtlık/Fırçalık

Ayaklı Tuvalet Kağıtlık + Fırçalık, IBB

| | |
|---|---|
| ◪ **TW207** | **Krom** |

Ayaklı Tuvalet Kağıtlık + Yedekli + Tuvalet Fırçalık, Square, Windisch

| | |
|---|---|
| ◪ **89227/CR** | **Krom** |
| ☐ **89227/O** | **Altın** |

Ayaklı Tuvalet Kağıtlık + Yedekli (4'lü), Windisch

| | |
|---|---|
| ◪ **89224/CR** | **Krom** |
| ☐ **89224/O** | **Altın** |

Ayaklı Tuvalet Kağıtlık + Yedekli + Tuvalet Fırçalık, Windisch

| | |
|---|---|
| ◪ **89226/CR** | **Krom** |
| ☐ **89226/O** | **Altın** |

KDV hariç, tavsiye edilen perakende satış fiyatlarıdır.

■ Stoklu ◪ Kısmi Stoklu ☐ Stoksuz

# Ayaklı Tuvalet Kağıtlık/Fırçalık

Ayaklı Tuvalet Kağıtlık + Fırçalık, Maine, Gedy

■ **7832/13** **Krom**

Ayaklı Tuvalet Kağıtlık + Fırçalık, Bridge, Gedy

■ **7632/13** **Krom**

Ayaklı Tuvalet Kağıtlık + Fırçalık, Karma, Gedy

■ **3532/02** **Krom/Seramik**

Ayaklı Tuvalet Kağıtlık + Fırçalık, Florida, Gedy

■ **7332/13** **Krom**

KDV hariç, tavsiye edilen
perakende satış fiyatlarıdır.

■ Stoklu ◪ Kısmi Stoklu □ Stoksuz

# Ayaklı Tuvalet Kağıtlık/Fırçalık

Ayaklı Tuvalet Kağıtlık + Fırçalık, Sanco

| | |
|---|---|
| ■ 0510-A3 | Krom |

Ayaklı Tuvalet Kağıtlık + Fırçalık, Stone, Decor Walther

| | |
|---|---|
| ◪ STONESBK | Beyaz/Krom |

Ayaklı Tuvalet Kağıtlık + Fırçalık, Sanco

| | |
|---|---|
| ■ 0509-A3 | Krom |
| □ 0509-A5 | Altın |
| ◪ 0509-M120 | Mat Siyah |
| □ 0509-101 | Beyaz |

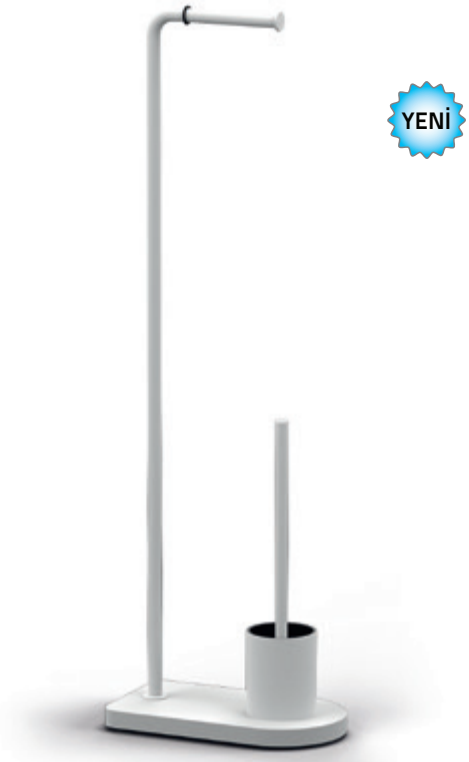


Ayaklı Tuvalet Kağıtlık + Kağıtlık, Nomad, Sonia

| | |
|---|---|
| ■ 176267 | Mat Siyah |
| ◪ 176243 | Mat Beyaz |

KDV hariç, tavsiye edilen perakende satış fiyatlarıdır.

■ Stoklu ◪ Kısmi Stoklu □ Stoksuz

Tuvalet Fırçalık, Yer, Windisch

| | |
|---|---|
| ◪ 89106/CR | Krom |
| ☐ 89106/CRO | Krom/Altın |
| ◪ 89106/O | Altın |

Tuvalet Fırçalık, Yer, Windisch

| | |
|---|---|
| ◪ 89151/CR | Krom |
| ☐ 89151/O | Altın |

Tuvalet Fırçalık, Kare, Yer, Teleskobik, Windisch

| | |
|---|---|
| ◪ 89163/CR | Krom |
| ☐ 89163/O | Altın |

Tuvalet Fırçalık, Yer, Teleskobik, Windisch

| | |
|---|---|
| ◪ 89174/CR | Krom |
| ◪ 89174/O | Altın |
| ☐ 89174/CU | Bakır |

Tuvalet Fırçalık, Duvar, Teleskobik, Windisch

| | |
|---|---|
| ◪ 89274/CR | Krom |
| ◪ 89274/O | Altın |
| ☐ 89274/CU | Bakır |

Tuvalet Fırçalık, Kare, Duvar, Teleskobik, Windisch

| | |
|---|---|
| ◪ 89263/CR | Krom |
| ☐ 89263/O | Altın |

KDV hariç, tavsiye edilen perakende satış fiyatlarıdır.

■ Stoklu ◪ Kısmi Stoklu ☐ Stoksuz

Tuvalet Fırçalık, Yer, Bally, 3SC

- FSS17-01/SL Krom
- FSS17-01/GD Altın
- FSS17-01/BS Bronz

Tuvalet Fırçalık, Yer, Fontana, Sanco

- 90511-A5 Altın
- 90511-A4 Krom/Altın

YENİ

Tuvalet Fırçalık, Mikado, Decor Walther

- MKWBG/CR Duvar Krom
- MKSBG/CR Yer Krom

# Tuvalet Fırçalıklar

YENİ

Tuvalet Fırçalık, Kare, Sanco

| | | |
|---|---|---|
| ■ 91532-M116 | Duvar | Mat Siyah |
| ◪ 91532-101 | Duvar | Beyaz |
| ■ 90532-M116 | Yer | Mat Siyah |
| ◪ 90532-101 | Yer | Beyaz |

Tuvalet Fırçalık, Sanco

| | | |
|---|---|---|
| ■ 91508-M116 | Duvar | Mat Siyah |
| ◪ 91508-101 | Duvar | Beyaz |
| ■ 90508-M116 | Yer | Mat Siyah |
| ◪ 90508-101 | Yer | Beyaz |

Tuvalet Fırçalık, Duvar/Yer, Sonia

| | |
|---|---|
| ◪ 168200 | Siyah |
| ◪ 175918 | Beyaz YENİ |

Tuvalet Fırçalık, Kare, Sanco

| | | |
|---|---|---|
| ■ 91532-A3 | Duvar | Krom |
| ■ 90532-A3 | Yer | Krom |

Tuvalet Fırçalık, Sanco

| | | |
|---|---|---|
| ■ 91508-A3 | Duvar | Krom |
| ■ 90508-A3 | Yer | Krom |

Tuvalet Fırçalık, Duvar/Yer, Sonia

| | |
|---|---|
| ■ 052929 | Krom |

KDV hariç, tavsiye edilen
perakende satış fiyatlarıdır.

■ Stoklu ◪ Kısmi Stoklu □ Stoksuz

Tuvalet Fırçalık, Yer, Mercurio, Gedy

| | |
|---|---|
| 3633/13 | P. Çelik Parlak |

Tuvalet Fırçalık, OMG

| | | |
|---|---|---|
| 70672 | Duvar | Krom |
| 70671 | Yer | Krom |

Tuvalet Fırçalık, Yer, Cala, Lineabeta

| | |
|---|---|
| 5015.29 | P. Çelik Parlak |

Tuvalet Fırçalık, Yer, Skoati, Lineabeta

| | |
|---|---|
| 50207.29 | P. Çelik Parlak |

Tuvalet Fırçalık, Yer, Teleskobik, OMG

| | |
|---|---|
| 70171 | Krom |

# Tuvalet Fırçalıklar

Tuvalet Fırçalık, Kare, Sanco

| | | | |
|---|---|---|---|
| ◪ 91502-A3 | Duvar | YENİ | Krom |
| ◪ 90502-A3 | Yer | | Krom |

Tuvalet Fırçalık, Bridge, Gedy

| | | |
|---|---|---|
| ◪ 7633-03/13 | Duvar | Krom |
| ◪ 7633/13 | Yer | Krom |

Tuvalet Fırçalık, Kare, OMG

| | | |
|---|---|---|
| ◪ 11372B | Duvar | Krom |
| ◪ 11371A | Yer | Krom |

Tuvalet Fırçalık, Kare, Duvar, Outline, Gedy

| | |
|---|---|
| ■ 3233-03/13 | Krom |

Tuvalet Fırçalık, Yer, Outline, Gedy

| | |
|---|---|
| ■ 3233/13 | Krom |

KDV hariç, tavsiye edilen perakende satış fiyatlarıdır.

■ Stoklu ◪ Kısmi Stoklu □ Stoksuz

Çöp Kovası, Açık, ø30 x 34h cm, Paralume Marina

| | |
|---|---|
| ◪ BA463 | Düz/Krom |
| ◪ BA463/O | Düz/Altın |
| ◪ BA462 | Desenli Altın |
| ☐ BA461 | Desenli Gümüş |

KDV hariç, tavsiye edilen
perakende satış fiyatlarıdır.

■ Stoklu ◪ Kısmi Stoklu ☐ Stoksuz

# Çöp Kovaları Küçük

Çöp Kovası, Pedallı,
ø22 x 24.5h cm, Windisch

| | |
|---|---|
| ◪ 89100/CR | Krom |
| □ 89100/CRO | Krom/Altın |
| ◪ 89100/O | Altın |

Çöp Kovası, Pedallı, Kare,
22.5 x 22h x 19 cm, Windisch

| | |
|---|---|
| ◪ 89184/CR | Krom |
| ◪ 89184/O | Altın |

Çöp Kovası, Kapaklı, Kare,
18 x 23.5h x 18 cm, Windisch

| | |
|---|---|
| ◪ 89139/CR | Krom |
| □ 89139/O | Altın |

Çöp Kovası, Açık, ø19 x 22.5h cm,
Windisch

| | |
|---|---|
| ◪ 89126/CR | Krom |
| ◪ 89126/O | Altın |

Çöp Kovası, Sallanır Kapaklı,
ø18.5 x21h cm, Windisch

| | |
|---|---|
| ◪ 89183/CR | Krom |
| ◪ 89183/O | Altın |
| □ 89183/CU | Bakır |

Çöp Kovası, Kapaklı,
ø18.5 x 25h cm, Windisch

| | |
|---|---|
| ◪ 89188/CR | Krom |
| ◪ 89188/O | Altın |

KDV hariç, tavsiye edilen
perakende satış fiyatlarıdır.

■ Stoklu ◪ Kısmi Stoklu □ Stoksuz

Çöp Kovası, Kapaklı, 5 lt,
ø22 x 30h cm, Bally, 3SC

- FSS65-01/SL Krom
- FSS65-01/GD Altın
- FSS65-01/BS Bronz

Çöp Kovası, Pedallı,
ø20.5 x 28 cm, Sanco

- 90608-A5 5 lt Altın
- 90608-A4 5 lt Krom/Altın
- 90609-A5 3 lt Altın
- 90609-A4 3 lt Krom/Altın

Çöp Kovası, Pedallı, 2,6 lt,
ø14.5 x 33.5h cm, Decor Walther

- BIN3/CR Krom
- BIN3/N Siyah

# Çöp Kovaları Küçük

Çöp Kovası, Kare, Pedallı, 5.5 lt,
20 x 32h x 20 cm, Decor Walther

■ **TE70 SC/CR** **Parlak P. Çelik**

Çöp Kovası, Kare, Pedallı, 5.5 lt,
20 x 32h x 20 cm, Decor Walther

◪ **TE70 SC/N** **Mat Siyah**

Çöp Kovası, Kare, Pedallı, 5.5 lt,
20 x 32h x 20 cm, Decor Walther

◪ **TE70 SC/W** **Mat Beyaz**

Çöp Kovası, Pedallı, 7 lt,
ø23.5 x 32h cm, Decor Walther

■ **TE50/CR** **Krom**

Çöp Kovası, Pedallı, 7 lt,
ø23.5 x 32h cm, Decor Walther

◪ **TE50/N** **Siyah**

Çöp Kovası, Pedallı, 7 lt,
ø23.5 x 32h cm, Decor Walther

◪ **TE50/W** **Beyaz**

KDV hariç, tavsiye edilen
perakende satış fiyatlarıdır.

■ Stoklu ◪ Kısmi Stoklu □ Stoksuz

# Çöp Kovaları Küçük

Çöp Kovası, Sallanır Kapak,12 lt, 20 x 30h x 20 cm, Decor Walther

◪ **DW113/CR** **Parlak P. Çelik**

YENİ

Çöp Kovası, Sallanır Kapak,12 lt, 20 x 30h x 20 cm, Decor Walther

◪ **DW113/N** **Mat Siyah**

YENİ

Çöp Kovası, Sallanır Kapak, 12 lt, 20 x 30h x 20 cm, Decor Walther

◪ **DW113/W** **Mat Beyaz**

Çöp Kovası, Sallanır Kapak, 7 lt, ø20 x 21h cm Decor Walther

◪ **DW125/CR** **Parlak P. Çelik**

YENİ

Çöp Kovası, Sallanır Kapak, 7 lt, ø20 x 21h cm Decor Walther

◪ **DW125/N** **Mat Siyah**

YENİ

Çöp Kovası, Sallanır Kapak, 7 lt, ø20 x 21h cm Decor Walther

◪ **DW125/W** **Mat Beyaz**

KDV hariç, tavsiye edilen perakende satış fiyatlarıdır.

■ Stoklu ◪ Kısmi Stoklu □ Stoksuz

# Çöp Kovaları Küçük

Çöp Kovası, Kapaklı, Kare, 5 lt, 19 x 39h x 19 cm Sanco

| | |
|---|---|
| ◪ 90602-A3 | Krom |

Çöp Kovası, Kapaklı, Kare, 5 lt, 19 x 37.5h x 19 cm, Sanco

| | |
|---|---|
| ◪ 90642-A90 | P. Çelik Parlak |

Çöp Kovası, Kapaklı, 5 lt, ø20.5 x 32.5h cm, Sanco

| | |
|---|---|
| ◪ 90606-A3 | Krom |
| ◪ 90606-A4 | Krom/Altın |
| ◪ 90606-A5 | Altın |

Çöp Kovası, Kare, 5 lt, ABS Kapak, 21 x 30h x 25.5 cm, Kohinoor

| | |
|---|---|
| ◪ 5363/KK | Krom |

Çöp Kovası, Pedallı, 3 lt, Kare, Gedy

| | |
|---|---|
| ■ 2209/13 | P. Çelik Parlak |

Çöp Kovası, İtme Kapaklı, 5 lt, ABS, ø24 x 30h cm, Kohinoor

| | |
|---|---|
| ◪ 5364/KK | Krom |

KDV hariç, tavsiye edilen perakende satış fiyatlarıdır.

■ Stoklu ◪ Kısmi Stoklu □ Stoksuz

Çöp Kovası, Çemberli, 7 lt,
ø20.7 x 29h cm, Brabantia

**378928** **P. Çelik Parlak**

Çöp Kovası, Çemberli, 3 lt,
ø16.7 x 26h cm, Omg

**16726** **P. Çelik Parlak**

Çöp Kovası, Çemberli, 5 lt,
ø21 x 24.5h cm, Sanco

**90650-A3** **Krom**
**90650-M116** **Mat Siyah**
**90650-101** **Beyaz**

Çöp Kovası, İtme Kapaklı, 5 lt,
Duvar/Yer, Brabantia

**477560** **P. Çelik Parlak**

Çöp Kovası, Dokunmatik Kapak,
3 lt, Duvar/Yer, Brabantia

**363962** **P. Çelik Parlak**

Çöp Kovası, Pedallı, 5 lt, Elips,
Gedy

**2809/13** **P. Çelik Parlak**

# Çöp Kovaları Küçük

Çöp Kovası, Pedallı, Brabantia

| | | | |
|---|---|---|---|
| ■ | 113147 | 3 lt | P. Çelik Parlak |
| ■ | 112621 | 5 lt | P. Çelik Parlak |

Çöp Kovası, Pedallı, Brabantia

| | | | |
|---|---|---|---|
| ◪ | 113321 | 3 lt | Mat Siyah |
| ◪ | 112928 | 5 lt | Mat Siyah |

Çöp Kovası, Pedallı, Brabantia

| | | | |
|---|---|---|---|
| ◪ | 112126 | 3 lt | Beyaz |
| ◪ | 112065 | 5 lt | Beyaz |

Çöp Kovası, Pedallı, Gedy

| | | | |
|---|---|---|---|
| ■ | 2609/13 | 3 lt | P. Çelik Parlak |
| ■ | 2709/13 | 5 lt | P. Çelik Parlak |

Çöp Kovası, Pedallı, Sanco

| | | | |
|---|---|---|---|
| ■ | 90609-M116 | 3 lt | Mat Siyah |
| ■ | 90608-M116 | 5 lt | Mat Siyah |

Çöp Kovası, Pedallı, Sanco

| | | | |
|---|---|---|---|
| ◪ | 90609-101 | 3 lt | Beyaz |
| ◪ | 90608-101 | 5 lt | Beyaz |

KDV hariç, tavsiye edilen
perakende satış fiyatlarıdır.

■ Stoklu ◪ Kısmi Stoklu □ Stoksuz

brabantia

brabantia

YENİ



Parmak İzi Tutmayan

Çöp Kovası, Dokunmatik Kapak, 36 lt,
54 x 68h x 31.5 cm, Brabantia

| | |
|---|---|
| ◪ **315848** | **P.Çelik Mat** |

Çöp Kovası, Dokunmatik Kapak, 36 lt,
54 x 68h x 31.5 cm, Brabantia

| | |
|---|---|
| ◪ **316241** | **Mineral Altın** |

Çöp Kovası, Dokunmatik Kapak, 36 lt,
54 x 68h x 31.5 cm, Brabantia

| | |
|---|---|
| ◪ **315824** | **Mat Siyah** |
| ◪ **313509** | **Beyaz** |
| ◪ **315749** | **Kırmızı** |

İstenildiği takdirde iki bölmeli ( 11 + 23 lt )
olarak tedarik edilebilir.

KDV hariç, tavsiye edilen
perakende satış fiyatlarıdır.

■ Stoklu ◪ Kısmi Stoklu □ Stoksuz

Çöp Kovası, Pedallı, 36 lt, 54 x 44h x 36.5 cm, Brabantia

| | |
|---|---|
| ◪ **121487** | **P.Çelik Mat** |

Çöp Kovası, Pedallı, 36 lt, 54 x 44h x 36.5 cm, Brabantia

| | |
|---|---|
| ◪ **121623** | **Mineral Altın** |

Çöp Kovası, Pedallı, 36 lt, 54 x 44h x 36.5 cm, Brabantia

| | |
|---|---|
| ◪ **121463** | **Mat Siyah** |
| ◪ **121388** | **Beyaz** |
| ◪ **121401** | **Kırmızı** |

Kapak Sabitleme Özelliği

İstenildiği takdirde iki bölmeli ( 11 + 23 lt ) olarak tedarik edilebilir.

KDV hariç, tavsiye edilen perakende satış fiyatlarıdır.

■ Stoklu ◪ Kısmi Stoklu □ Stoksuz

Oturak, Duş, Katlanabilir, 35.5 x 10.5h x 37 cm, Prima Classe, Gedy

| | |
|---|---|
| ◪ **6083/43** | **Siyah/Krom** |
| ◪ **6083/23** | **Beyaz/Krom** |

Oturak, Duş, Katlanabilir, 35 x 34h x 33.8 cm, Pressalit

| | |
|---|---|
| ◪ **412000** | **Beyaz** |

Oturak, Duş, Katlanabilir, 38.5 x 15.2h x 35.4 cm, Sound, Gedy

| | |
|---|---|
| ◪ | **Beyaz** |
| ◪ | **Beyaz/Krom** |

Oturak, Duş, Katlanabilir, 48.9 x 10.5h x 33 cm, Gedy

| | |
|---|---|
| ◪ **4893/98** | **İroko** |

KDV hariç, tavsiye edilen perakende satış fiyatlarıdır.

■ Stoklu ◪ Kısmi Stoklu □ Stoksuz

Tabure/Bank, Duş, Decor Walther

| | | | |
|---|---|---|---|
| DW80/N | 40 x 46h x 30 cm | | Akrilik/Siyah |
| DW80 XL/N | 80 x 45h x 30 cm | YENİ | Akrilik/Siyah |

Tabure/Bank, Duş, Decor Walther

| | | | |
|---|---|---|---|
| DW80/W | 40 x 46h x 30 cm | | Akrilik/Beyaz |
| DW80 XL/W | 80 x 45h x 30 cm | YENİ | Akrilik/Beyaz |

Tabure, Scagni, Lineabeta

| | |
|---|---|
| ◪ **54710.50** | **Antik Metal** |

**Duş içi kullanıma uygun değildir.**

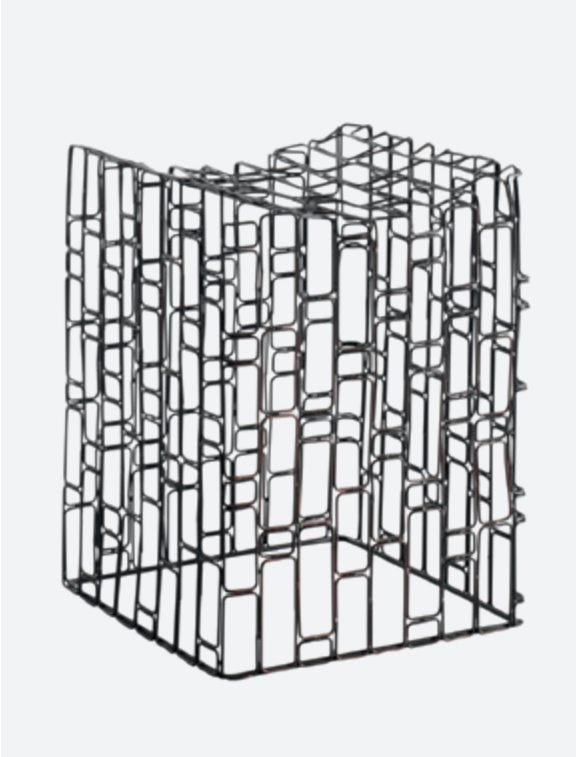

Tabure, Kare, Scagni, Lineabeta

| | |
|---|---|
| ◪ **54709.50** | **Antik Metal** |

**Duş içi kullanıma uygun değildir.**

Tabure, Prime Classe, Gedy

| | |
|---|---|
| ◪ **6072/43** | **Siyah/Krom** |
| ◪ **6072/23** | **Beyaz/Krom** |

**Duş içi kullanıma uygun değildir.**

KDV hariç, tavsiye edilen
perakende satış fiyatlarıdır.

■ Stoklu ◪ Kısmi Stoklu □ Stoksuz

# Çamaşır Sepetleri

Çamaşır Sepeti/Oturak, 51 x 57h x 29 cm,Vito, Gedy

| | |
|---|---|
| ◪ **2239/19** | **Venge** |

Çamaşır Sepeti, 58.5 x 82h x 32 cm, Cross, Decor Walther

| | |
|---|---|
| ◪ **CROSS WB/CR** | **Krom** |

**Tercih edilen rengi belirtiniz.**

YENİ

Çamaşır Sepeti, 38.5 x 60.5h x 38.5 cm, Brownie, Decor Walther

| | |
|---|---|
| ◪ **BROWNIE WB/N** | **Deri/Siyah** |
| ◪ **BROWNIE WB/W** | **Deri/Beyaz** |

YENİ

Sepet, 25.5 x 30h x 30 cm, Brownie, Decor Walther

| | |
|---|---|
| ◪ **BROWNIE PK/N** | **Deri/Siyah** |
| ◪ **BROWNIE PK/W** | **Deri/Beyaz** |

KDV hariç, tavsiye edilen perakende satış fiyatlarıdır.

■ Stoklu ◪ Kısmi Stoklu □ Stoksuz

Çamaşır Sepeti, ø43 x 65h cm,
Sesti, Lineabeta

| | |
|---|---|
| ◪ **53311.50** | **Antik Metal** |

Çamaşır Sepeti, Tekerlekli, 35 x 73h x 35 cm,
Trolley, Decor Walther

| | |
|---|---|
| ◪ **WR1** | **Krom** |

**Tercih edilen rengi belirtiniz.**

Çamaşır Sepeti/Çöp Kovası, Sallanır Kapaklı, 60 lt,
32 x 58h x 32 cm, Decor Walther

| | |
|---|---|
| ☐ **DW215/P** | **Krom** |

Havlu Sepeti, ø27 x 39.5h cm,
Decor Walther

| | |
|---|---|
| ◪ **DW222/CR** | **P. Çelik Parlak** |

KDV hariç, tavsiye edilen
perakende satış fiyatlarıdır.

■ Stoklu ◪ Kısmi Stoklu ☐ Stoksuz

# Çamaşır Sepetleri

Çamaşır Sepeti, Kapaklı, ∅ 40 x 65h cm, Decor Walther

| | |
|---|---|
| ◪ **BASKETWB/D** | **Kahve** |
| ◪ **BASKETWB/L** | **Beyaz** |

Çamaşır Sepeti, Açık, Tekerlekli, ∅ 50 x 70h cm, Decor Walther

| | |
|---|---|
| ☐ **BASKETSPA/D** | **Kahve** |
| ☐ **BASKETSPA/L** | **Beyaz** |

Sepet, Kare, Açık, 26 x 32h x 26 cm, Decor Walther

| | |
|---|---|
| ◪ **BASKETQK/D** | **Kahve** |
| ◪ **BASKETQK/L** | **Beyaz** |

Sepet, Oval, Açık ∅ 30 x 33h cm, Decor Walther

| | |
|---|---|
| ◪ **BASKETPK/D** | **Kahve** |
| ◪ **BASKETPK/L** | **Beyaz** |

KDV hariç, tavsiye edilen perakende satış fiyatlarıdır.

■ Stoklu ◪ Kısmi Stoklu ☐ Stoksuz

SAVON

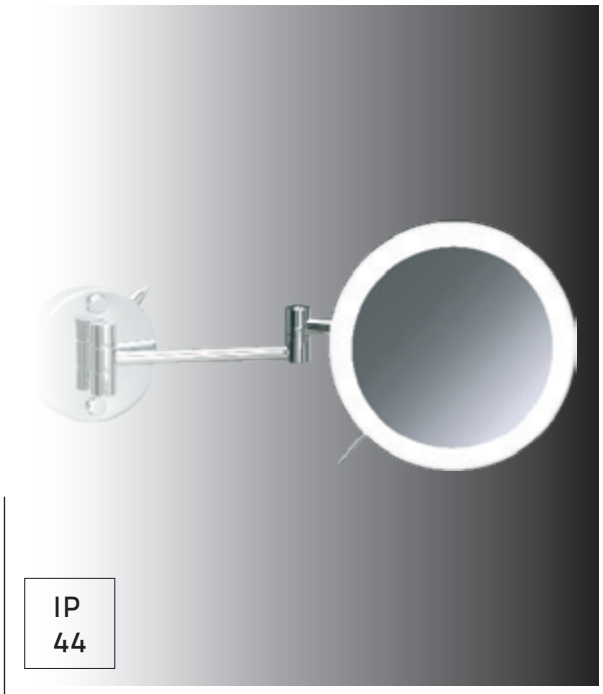


Ayna, **LED Işıklı (Beyaz)**, Çift Kollu, Büyüteçli 3x, Windisch

| | |
|---|---|
| ■ 99650-2/CR | Krom |
| ◪ 99650-2/O | Altın |
| □ 99850-2/CR | Krom/Sensörlü |
| □ 99850-2/O | Altın/Sensörlü |

Ayna, **LED Işıklı (Beyaz)**, Çift Kollu, Kare, Büyüteçli 3x, Windisch

| | |
|---|---|
| □ 99657-2/CR | Krom |
| □ 99657-2/O | Altın |
| □ 99857-2/CR | Krom/Sensörlü |
| □ 99857-2/O | Altın/Sensörlü |

Ayna, **LED Işıklı (A.Sarı)**, Çift Kollu, Büyüteçli 3x, Windisch

| | |
|---|---|
| ◪ 99250/CR | Krom |
| ◪ 99250/O | Altın |

Ayna, **LED Işıklı (A.Sarı)**, Çift Kollu, Kare, Büyüteçli 3x, Windisch

| | |
|---|---|
| ◪ 99669-2/CR | Krom |
| □ 99669-2/O | Altın |

KDV hariç, tavsiye edilen
perakende satış fiyatlarıdır.

■ Stoklu ◪ Kısmi Stoklu □ Stoksuz

Ayna, **LED Işıklı (Beyaz/Sarı)**, Çift Kollu, Büyüteçli 3x, **Dokunmatik**, **Şarj Edilebilir, Lityum Pilli,** Windisch

| | |
|---|---|
| ◪ 99632/CR | Krom |
| ☐ 99632/O | Altın |
| ☐ 99632/SNM | Grafit |

Ayna, **Led Işıklı (Beyaz),** Tek Kollu, Büyüteçli 5x, **Sensörlü, Şarj Edilebilir, Lityum Pilli,** Decor Walther

| | |
|---|---|
| ◪ JUST LOOK WR/CR | Krom |
| ◪ JUST LOOK WR/N | Mat Siyah |
| ☐ JUST LOOK WR/W | Mat Beyaz YENİ |

Ayna, **Led Işıklı (Beyaz/Sarı),** Çift Kollu, Büyüteçli 5x, **Dokunmatik,** Decor Walther

| | | |
|---|---|---|
| ◪ BS16 TOUCH/CR | Pilli | Krom |
| ◪ BS17 TOUCH/CR | Elektrikli YENİ | Krom |

Ayna, **Led Işıklı (Beyaz/Sarı),** Çift Kollu, Kare, Büyüteçli 5x, **Dokunmatik,** Decor Walther

| | | |
|---|---|---|
| ◪ BS84 TOUCH/CR | Pilli | Krom |
| ◪ BS85 TOUCH/CR | Elektrikli YENİ | Krom |

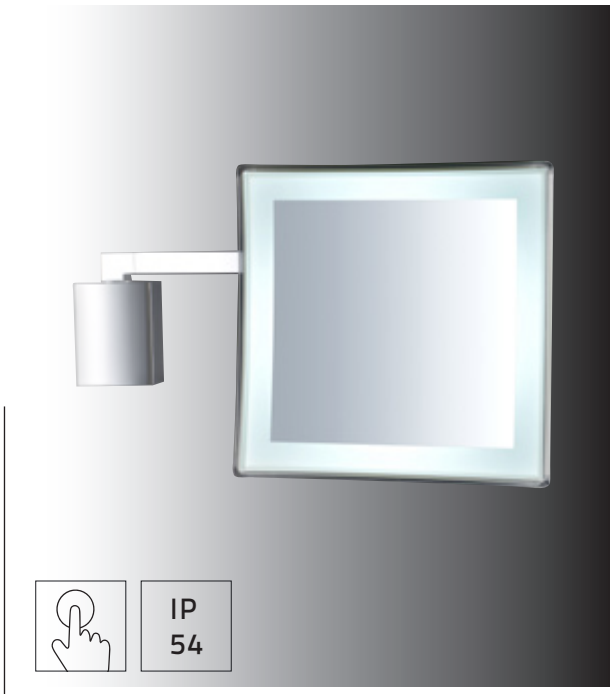


Ayna, **Led Işıklı (Beyaz),** Tek Kollu, Kare,Büyüteçli 3.5x, **Dokunmatik,** Gedy

| | |
|---|---|
| ◪ **A602/13** | **Krom** |

Ayna, **LED Işıklı (Beyaz)**, Çift Kollu, Büyüteçli 3x, **Dokunmatik**, Mevedo, Lineabeta

| | |
|---|---|
| ◪ **5583.29** | **Krom** |

KDV hariç, tavsiye edilen
perakende satış fiyatlarıdır.

■ Stoklu ◪ Kısmi Stoklu □ Stoksuz

Ayna, **LED Işıklı (A. Sarı)**, Çift Kollu, Büyüteçli 3x, Omax

**MW0211-L-IP44** **Krom**

Ayna, **LED Işıklı (A. Sarı)**, Çift Kollu, Büyüteçli 3x, Kare, Omax

**M6501-L-IP44** **Krom**

Ayna, **LED Işıklı (Beyaz)**, Çift Kollu, Büyüteçli 5x, Gedy

**2118/13** **Krom**

Ayna, **LED Işıklı (Beyaz)**, Vantuzlu, Büyüteçli 5x, **Dokunmatik, Pilli**, Decor Walther

**BS18 TOUCH/CR** **Krom** YENİ

**Pilleri paketin içinde mevcuttur.**

Ayna, Tezgah Üstü, **LED Işıklı (Beyaz/Sarı)**, Büyüteçli 3x, **Dokunmatik, Şarj Edilebilir,** Windisch

| | |
|---|---|
| ◪ 99631/CR | Krom |
| ☐ 99631/O | Altın |
| ☐ 99631/SNM | Grafit |

Ayna, Tezgah Üstü, **Led Işıklı (Beyaz)**, Büyüteçli 5x, **Sensörlü (Şarj Edilebilir-Lityum Pilli)**, Decor Walther

| | |
|---|---|
| ◪ JUST LOOK SR/CR | Krom |
| ◪ JUST LOOK SR/N | Mat Siyah |
| ☐ JUST LOOK SR/W | Mat Beyaz YENİ |

Ayna, T. Üstü, **Led Işıklı (Beyaz/Sarı),** Büyüteçli 5x, **Dokunmatik, Pilli,** Decor Walther

| | |
|---|---|
| ◪ BS15 TOUCH/CR | Krom |

**Pilleri paketin içinde mevcuttur.**

Ayna, T. Üstü, **Led Işıklı (Beyaz/Sarı),** Kare, Büyüteçli 5x, **Dokunmatik, Pilli,** Decor Walther

| | |
|---|---|
| ◪ BS83 TOUCH/CR | Krom |

**Pilleri paketin içinde mevcuttur.**

KDV hariç, tavsiye edilen perakende satış fiyatlarıdır.

■ Stoklu ◪ Kısmi Stoklu ☐ Stoksuz

Ayna, Tezgah Üstü, **LED Işıklı (Beyaz)**, Çift Yönlü, Büyüteçli 3x, Windisch

| | |
|---|---|
| ☐ **99624/CR** | **Krom** |
| ☐ **99624/O** | **Altın** |

Ayna, Tezgah Üstü, **LED Işıklı (Beyaz)**, Kare, Büyüteçli 3x, Windisch

| | |
|---|---|
| ☐ **99627/CR** | **Krom** |
| ☐ **99627/O** | **Altın** |

# Makyaj/Tıraş Aynaları

Ayna, Çift Kollu, Çift Yönlü, Büyüteçli 3x, Windisch

| | |
|---|---|
| ◪ 99119/CR | Krom |
| ☐ 99119/O | Altın |
| ☐ 99119/SNM | Grafit |

Ayna, Makaslı, Çift Yönlü, Büyüteçli 2x, Windisch

| | |
|---|---|
| ◪ 99148/CR | Krom |
| ☐ 99148/CRO | Krom/Altın |
| ◪ 99148/O | Altın |

Ayna, Çift Kollu, Çift Yönlü, Büyüteçli 2x, Windisch

| | |
|---|---|
| ◪ 99141/CR | Krom |
| ☐ 99141/CRO | Krom/Altın |
| ◪ 99141/O | Altın |

Ayna, Çift Kollu, Tek Yönlü, Kare, Büyüteçli 3x, Windisch

| | |
|---|---|
| ◪ 99138-2/CR | Krom |
| ☐ 99138-2/O | Altın |

KDV hariç, tavsiye edilen perakende satış fiyatlarıdır.

■ Stoklu ◪ Kısmi Stoklu ☐ Stoksuz

Ayna, Çift Kollu, Çift Yönlü, Büyüteçli 2x,
Omax

| | |
|---|---|
| **M1011-D** | **Krom** |

Ayna, Çift Kollu, Tek Yönlü, Büyüteçli 3x,
Omax

| | |
|---|---|
| **MW0811** | **Krom** |

Ayna, **Vantuzlu**, Dikdörtgen, Büyüteçli 3x,
17.5 x 14.3 cm, Windisch

| | |
|---|---|
| **99306/CR** | **Krom** |
| **99306/O** | **Altın** |

Ayna, **Vantuzlu**, Büyüteçli, **ABS,**
Decor Walther

| | | | |
|---|---|---|---|
| **SPT13-X/CR** | **∅17 cm** | **10x** | **Krom** |
| **SPT12/CR** | **∅23,5 cm** | **5x** | **Krom** |

Ayna, Tezgah Üstü, Çift Yönlü, Büyüteçli 2x,
Windisch

| | |
|---|---|
| ◪ 99132/CR | Krom |
| ◪ 99132/O | Altın |

Ayna, Tezgah Üstü, Büyüteçli 4x,
Sanco

| | |
|---|---|
| ■ MR-703-A3 | Krom |

Ayna, Tezgah Üstü, Çift Yönlü, Büyüteçli 5x,
Decor Walther

| | |
|---|---|
| ◪ SPT50/CR | Krom |

Ayna, Tezgah Üstü, Çift Yönlü, Kare, Büyüteçli 7x,
Decor Walther

| | | | |
|---|---|---|---|
| ◪ SPT67/CR | 16.5 x 19h x 5 cm | 7x | Krom |
| ◪ SPT55/CR | 14 x 16h x 4.5 cm | 5x YENİ | Krom |

KDV hariç, tavsiye edilen
perakende satış fiyatlarıdır.

■ Stoklu ◪ Kısmi Stoklu □ Stoksuz

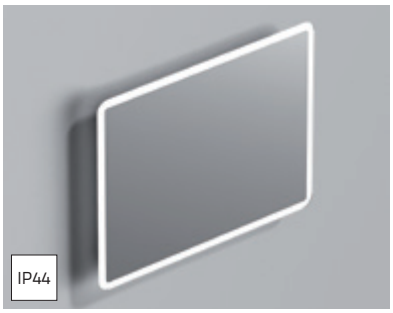


Ayna, Led Işıklı, Basic, Sonia

| | |
|---|---|
| 161140 | 80 x 60 cm |
| 161157 | 100 x 80 cm |

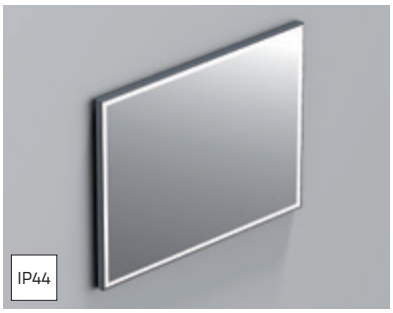


Ayna, Led Işıklı, Alüminyum, Sonia

| | |
|---|---|
| 161126 | 80 x 60 cm |
| 161133 | 100 x 60 cm |

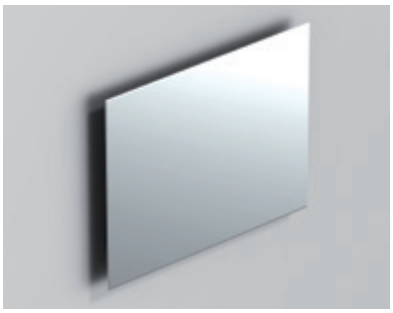

Ayna, Bizoteli, Basic, Sonia

| | |
|---|---|
| 154296 | 80 x 60 cm |
| 154302 | 90 x 70 cm |
| 154319 | 100 x 80 cm |

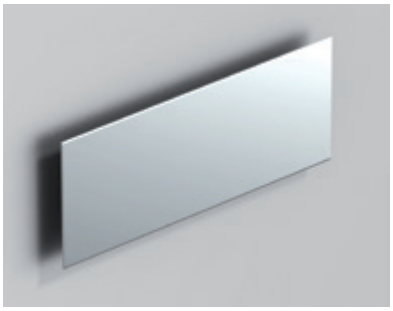

Ayna, Bizoteli, Look, Sonia

| | |
|---|---|
| 119370 | 100 x 40 cm |

Ayna, Bizoteli, Saigon, Sonia

| | |
|---|---|
| 097579 | 48 x 82 cm |

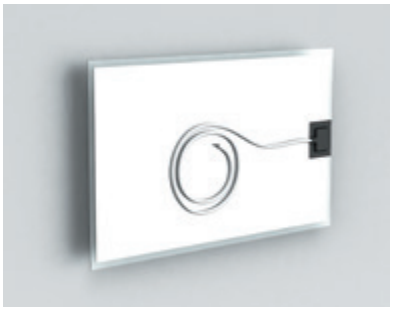

Ayna, Buğu Çözücü, Sonia

| | |
|---|---|
| 161980 | 50 x 30 cm |

KDV hariç, tavsiye edilen
perakende satış fiyatlarıdır.

■ Stoklu ◪ Kısmi Stoklu □ Stoksuz



Firmamız, nakliye sırasında kırılan aynalardan sorumlu değildir.

Ayna, Çerçevesiz, Bizoteli, Gedy

**2545** **50 x 80 cm**

Ayna, Çerçevesiz, Bizoteli, Gedy

**2561** **100 x 60 cm**

Ayna, Çerçevesiz, Bizoteli, Gedy

**2560** **60 x 70 cm**

| Lavabo, Konsol, Elegance, 3SC | | |
|---|---|---|
| ☐ EL3070/SL | 70 x 97h x 54 cm | Krom |
| ☐ EL3070/GD | 70 x 97h x 54 cm | Altın |
| ☐ EL3090/SL | 90 x 97h x 56 cm | Krom |
| ☐ EL3090/GD | 90 x 97h x 56 cm | Altın |

| Ayna, Ballon/ Aplik (Tekli), Elegance, 3SC | | |
|---|---|---|
| ☐ BA21/1SL | ø75 x 5 cm | Ayna /Beyaz/Gümüş |
| ☐ BA21/1GD | ø75 x 5 cm | Ayna /Beyaz/Altın |
| ☐ EL22/SL | | Aplik /Krom |
| ☐ EL22/GD | | Aplik /Altın |

**Süzgeç ve sifon fiyatlara dahildir.**

KDV hariç, tavsiye edilen
perakende satış fiyatlarıdır.

■ Stoklu ◪ Kısmi Stoklu ☐ Stoksuz

| Lavabo, Konsol, Boheme, 3SC | | |
|---|---|---|
| ☐ BO3070/SL | 85 x 104h x 54 cm | Krom |
| ☐ BO3070/GD | 85 x 104h x 54 cm | Altın |
| ☐ BO3090/SL | 98 x 104h x 56 cm | Krom |
| ☐ BO3090/GD | 98 x 104h x 56 cm | Altın |

| Ayna, Ayarlanabilir, Boheme / Aplik, Quadro, 3SC | | |
|---|---|---|
| ☐ BO25/SL | 68 x 65h x 9 cm | Ayna / Krom |
| ☐ BO25/GD | 68 x 65h x 9 cm | Ayna / Altın |
| ☐ QU29/SL | | Aplik / Krom |
| ☐ QU29/GD | | Aplik / Altın |

**Süzgeç, sifon ve 2 adet havluluk fiyatlara dahildir.**

| Lavabo, Konsol, ViaVeneto, 3SC | | | Ayna, ViaVeneto / Aplik (Tekli), Giotto, 3SC | | |
|---|---|---|---|---|---|
| ☐ VV3070/SL | 70 x 96h x 52 cm | Krom | ☐ VV22 | 83 x 103h x 5 cm | Ayna / Beyaz/Gümüş |
| ☐ VV3070/GD | 70 x 96h x 52 cm | Altın | ☐ VV21 | 83 x 103h x 5 cm | Ayna / Beyaz/Altın |
| ☐ VV3090/SL | 90 x 96h x 54 cm | Krom | ☐ 250/SL | | Aplik / Krom |
| ☐ VV3090/GD | 90 x 96h x 54 cm | Altın | ☐ 250/GD | | Aplik / Altın |

**Süzgeç ve sifon fiyatlara dahildir.**

KDV hariç, tavsiye edilen
perakende satış fiyatlarıdır.

■ Stoklu ◪ Kısmi Stoklu ☐ Stoksuz

| Lavabo, Konsol, Florian, 3SC | | | Ayna, Parigi / Aplik (Tekli), Raffaello, 3SC | | |
|---|---|---|---|---|---|
| ☐ FL3070/SL | 70 x 86h x 52 cm | Krom | ☐ 245 | 72 x 92h x 6.5 cm | Ayna / Beyaz |
| ☐ FL3070/GD | 70 x 86h x 52 cm | Altın | ☐ 270/SL | | Aplik / Krom |
| ☐ FL3090/SL | 90 x 86h x 54 cm | Krom | ☐ 270/GD | | Aplik / Altın |
| ☐ FL3090/GD | 90 x 86h x 54 cm | Altın | | | |

**Süzgeç ve sifon fiyatlara dahildir.**

YENİ

Radyatör, Sulu Tip, 56 x 86h x 13 cm, Tower, 3SC

| | |
|---|---|
| ☐ **1212N/SL** | **Krom** |
| ☐ **1212N/GD** | **Altın** |

Radyatör, Sulu Tip, 56 x 97h x 13 cm, Dome, 3SC

| | |
|---|---|
| ☐ **1202/SL** | **Krom** |
| ◪ **1202/GD** | **Altın** |

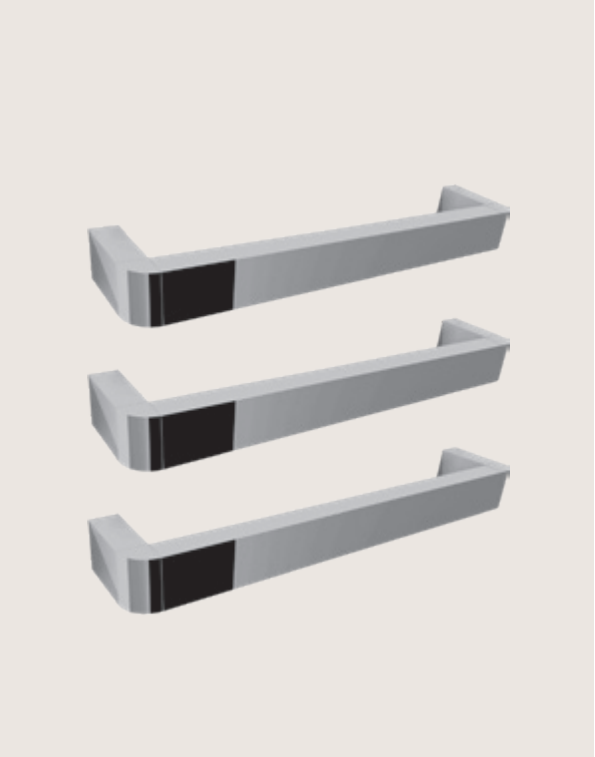

Havlupan, Elektrikli **(Tekli)**, 45 x 4,5h x 9 cm, Margaroli

| | |
|---|---|
| ☐ **681/CR** | **Krom** |

Radyatör, Sulu Tip, 59 x 88h x 25 cm, Plaza, 3SC

| | |
|---|---|
| ◪ **1234/SL** | **Krom** |
| ☐ **1234/GD** | **Altın** |

**Musluklar fiyata dahildir.**

KDV hariç, tavsiye edilen perakende satış fiyatlarıdır.

■ Stoklu ◪ Kısmi Stoklu ☐ Stoksuz

# 3SC
## Rezervuar Kumanda Paneli

Gömme Rezervuar Kumanda Paneli

| | |
|---|---|
| **SPL00/SL** | **Krom** |

Gömme Rezervuar Kumanda Paneli

| | |
|---|---|
| **SPL00/GD** | **Altın** |

Gömme Rezervuar Kumanda Paneli

| | |
|---|---|
| **SPL00/BS** | **Bronz** |

Geberit Sigma serisi ile uyumludur.

# genel kullanım

BOBRICK

KASSEL

sonia

GEDY

Kağıt Dispanseri, Çöp Kovalı, **45 lt**, Fotoselli,
**43.7 x 142h x 10.5 cm (Duvar içi: 10 cm)** Classic, Bobrick

| | | |
|---|---|---|
| ■ **B-3974** | **Y. Ankastre** | **P. Çelik Mat** |
| ■ **B-3979** | **Sıva Üstü** | **P. Çelik Mat** |
| ■ **CY1206-L** | **Adaptör** | |

Kağıt Dispanseri, Çöp Kovalı, **45 lt**,
**43.7 x 142h x 10.5 cm (Duvar içi: 10 cm)** Classic, Bobrick

| | | |
|---|---|---|
| ◪ **B-3944** | **Y. Ankastre** | **P. Çelik Mat** |
| ◪ **B-3949** | **Sıva Üstü** | **P. Çelik Mat** |

KDV hariç, tavsiye edilen
perakende satış fiyatlarıdır.

■ Stoklu ◪ Kısmi Stoklu □ Stoksuz

Kağıt Dispanseri, Çöp Kovalı, **57 lt**,
**44 x 140h x 10 cm (Duvar içi: 10 cm)** Contura, Bobrick

| | | |
|---|---|---|
| ☐ **B-43944** | **Y. Ankastre** | **P. Çelik Mat** |
| ☐ **B-43949** | **Sıva Üstü** | **P. Çelik Mat** |

Kağıt Dispanseri, Çöp Kovalı, **14 lt**,
**33 x 140h x 1.4 cm (Duvar içi: 9.2 cm)** Trimline, Bobrick

| | | |
|---|---|---|
| ◪ **B-38034** | **Ankastre** | **P. Çelik Mat** |
| ◪ **B-380349** | **Sıva Üstü** | **P. Çelik Mat** |

Kağıt Dispanseri + El Kurutma Mak. Çöp Kovalı, **13lt**, Ankastre, **39.5 x 144.8h x 1.4 cm (Duvar içi: 10 cm)** Trimline, Bobrick

☐ **B-38030** **P. Çelik Mat**

Kağıt Dispanseri + El Kurutma Mak. Çöp Kovalı, **13 lt**, Ankastre, **38.5 x 141.5h x 1.4 cm (Duvar içi: 14.5 cm)** Trimline, Bobrick

◪ **B-38033** **P. Çelik Mat**

KDV hariç, tavsiye edilen
perakende satış fiyatlarıdır.

■ Stoklu ◪ Kısmi Stoklu ☐ Stoksuz

# Kağıt Dispanserleri

Kağıt Dispanseri, Çöp Kovalı, **6 lt,**
**33 x 79h x 1.4 cm (Duvar içi: 9 cm)** Trimline, Bobrick

| | | |
|---|---|---|
| ■ **B-36903** | **Ankastre** | **P. Çelik Mat** |
| ■ **B-369039** | **Sıva Üstü** | **P. Çelik Mat** |

Kağıt Dispanseri, Çöp Kovalı, **8 lt,**
**35.5 x 71h x 0.5 cm (Duvar içi: 10 cm)** Classic, Bobrick

| | | |
|---|---|---|
| ◪ **B-369** | **Ankastre** | **P. Çelik Mat** |
| ◪ **B-3699** | **Sıva Üstü** | **P. Çelik Mat** |

Kağıt Dispanseri, Çöp Kovalı, **9,8 lt,**
**32.4 x 71h x 6.5 cm (Duvar içi: 10 cm)** Contura, Bobrick

| | | |
|---|---|---|
| □ **B-4369** | **Ankastre** | **P. Çelik Mat** |
| □ **B-43699** | **Sıva Üstü** | **P. Çelik Mat** |

Kağıt Dispanseri, Fotoselli, ABS,
32 x 38.5h x 24 cm, Bobrick

| | |
|---|---|
| ■ **B-72974** | **Füme/Krem** |
| ■ **CY610** | **Adaptör** |

KDV hariç, tavsiye edilen
perakende satış fiyatlarıdır.

■ Stoklu ◪ Kısmi Stoklu □ Stoksuz

Kağıt Dispanseri, Fotoselli,
38.6 x 46h x 23 cm, Bobrick

| | |
|---|---|
| **B-2974** | **P. Çelik Mat** |
| **CY1206-L** | **Adaptör** |

Kağıt Dispanseri, Fotoselli, Yarı Ankastre,
**43.7 x 51.4h x 13 cm (Duvar içi: 10 cm)** Bobrick

| | |
|---|---|
| **B-29744** | **P. Çelik Mat** |
| **CY1206-L** | **Adaptör** |

Kağıt Dispanseri, 525'lik,
27.3 x 35.6h x 10 cm, Classic, Bobrick

■ **B-262** **P. Çelik Mat**

Kağıt Dispanseri, 275'lik,
27.3 x 18h x 10 cm, Classic, Bobrick

◪ **B-2621** **P. Çelik Mat**

Kağıt Dispanseri, 525'lik,
27.5 x 33.5h x 12.5 cm, Contura, Bobrick

◪ **B-4262** **P. Çelik Mat**

Kağıt Dispanseri, 600'lük,
27.5 x 33h x 13.3 cm, Sonia

■ **152681** **P. Çelik Parlak**
◪ **152698** **P. Çelik Mat**

KDV hariç, tavsiye edilen
perakende satış fiyatlarıdır.

■ Stoklu ◪ Kısmi Stoklu □ Stoksuz

Kağıt Dispanseri, 400'lük, Ankastre,
**33 x 48h x 1.4 cm (Duvar içi: 9.5 cm)** Trimline, Bobrick

| | |
|---|---|
| ☐ **B-35903** | **P. Çelik Mat** |

Kağıt Dispanseri, 475'lik, Ankastre,
**32.4 x 43.7h x 0.5 cm (Duvar içi: 10 cm)** Classic, Bobrick

| | |
|---|---|
| ◪ **B-359** | **P. Çelik Mat** |

Kağıt Dispanseri, 600'lük,
26 x 34h x 13 cm, Sonia

| | |
|---|---|
| ◪ **127047** | **P. Çelik Parlak** |
| ☐ **127030** | **P. Çelik Mat** |

Kağıt Dispanseri, 600'lük,
25 x 33h x 12.5 cm, OMG

| | |
|---|---|
| ■ **W090457** | **P. Çelik Parlak** |

Kağıt Dispanseri, Tezgahtan, 300'lük,
32.5 x 28h x 15.2 cm, Bobrick

◪ **B-526** **P. Çelik Mat**

Çöp Kanalı, Tezgahtan, Kapaklı,
32.5 x 5.2h x 15.2 cm, Bobrick

◪ **B-527** **P. Çelik Mat**

Kağıt Dispanseri, 800'lük, Ankastre,
Duvar/Ayna Arkası, 29 x 45.5h x 11 cm, Bobrick

☐ **B-318** **P. Çelik Mat**

Çöp Kanalı, Tezgahtan, Açık,
17.6 x 13h x 14cm, Bobrick

◪ **B-529** **P. Çelik Mat**

KDV hariç, tavsiye edilen
perakende satış fiyatlarıdır.

■ Stoklu ◪ Kısmi Stoklu ☐ Stoksuz

# Vola

| | | |
|---|---|---|
| | | |
| Sıvı Sabunluk, Fotoselli, Ankastre, ø18.5 cm, Vola | Kağıt Dispanseri, Ankastre, ø28.6 cm, Vola | Çöp Kovası, Ankastre, 2,5 lt, ø38 x 9h cm, Vola |
| ☐ **RS10L** | ☐ **RS2** | ☐ **RS1** |

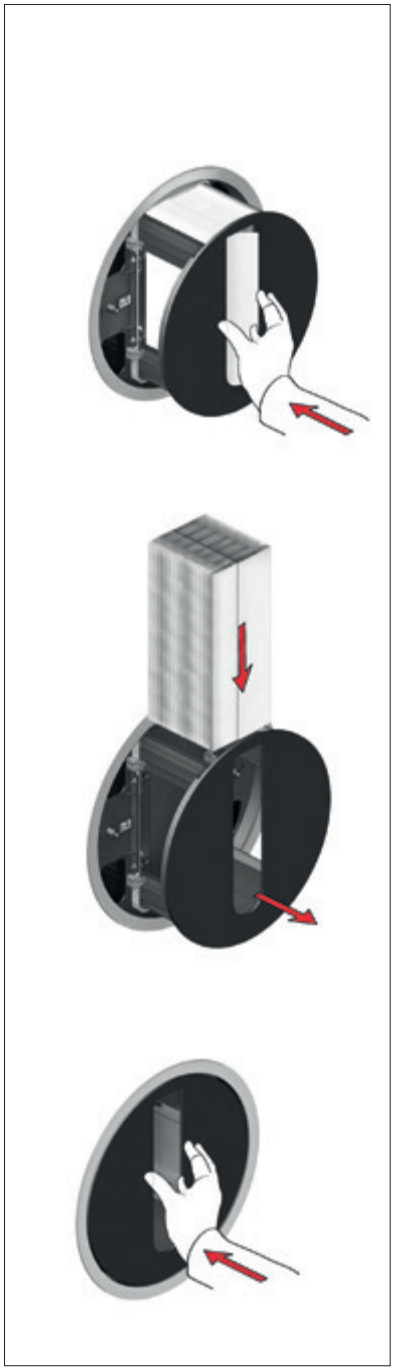

KDV hariç, tavsiye edilen perakende satış fiyatlarıdır.

■ Stoklu ◪ Kısmi Stoklu ☐ Stoksuz

vola

Airblade dB, 30 x 66.1 h x 24.7 cm, Dyson

■ **AB14** **ABS Polikarbonat/Gri**

Saatte 690 km'lik hızla 10 saniyede elleri kurutur. Hepa filtre ile ellere üflenen havadaki bakterileri %99,9 oranında hapseder.

Airblade V, 23.4 x 39.4h x 10 cm, Dyson

■ **HU02** **Polikarbonat/Gri**

Saatte 690 km'lik hızla 10 saniyede elleri kurutur. Hepa filtre ile ellere üflenen havadaki bakterileri %99,9 oranında hapseder.

KDV hariç, tavsiye edilen
perakende satış fiyatlarıdır.

■ Stoklu ◪ Kısmi Stoklu □ Stoksuz

# El Kurutma /Batarya

Airblade Tap, Duvar,29.5 x 30.5 cm, Dyson

☐ **AB11** **Paslanmaz Çelik**

Airblade Tap, Tezgahtan,29.5 x 30.5 cm, Dyson

☐ **AB09** **Paslanmaz Çelik**

Su ve hava musluktan uygulanır. Yerlere su damlamaz. Çünkü ellerinizi kurutabilmek için lavabodan ayrılmanız gerekmez.

# Dyson

## Saç Kurutma Makinesi

Saç Kurutma Makinesi +2 Başlık, Supersonic, Dyson

☐ **HD01** **Antrasit**

Kontrollü ve yüksek hızlı hava akışı ile saçlarınızı hızlı kurutur.

YENİ

El Kurutma Makinesi, 200 W, **Yüksek Üfleme Gücü,** 32 x 28h x 9.8 cm, InstaDry, Bobrick

☐ **B-7125** **P. Çelik Mat**

200W enerji tüketimi ile sınıfının en tasarruflu ürünü. Yüksek üfleme gücü ile 12 saniyeden kısa sürede kurutur

El Kurutma Makinesi, 1000 W, **Yüksek Üfleme Gücü**, 25.9 x 35.1h x 10 cm, Terra Dry, Bobrick

◪ **B-7188** **Krom**

El Kurutma Makinesi, 1000 W, **Yüksek Üfleme Gücü**, Ankastre, 30 x 61h x 5 cm (Duvar içi: 10 cm), Bobrick

☐ **B-3725** **P. Çelik Mat**

KDV hariç, tavsiye edilen perakende satış fiyatlarıdır.

■ Stoklu ◪ Kısmi Stoklu ☐ Stoksuz

El Kurutma Makinesi, 1900 W, **Yüksek Üfleme Gücü**,
35 x 35h x 10 cm, Trimline, Bobrick

**B-7128** **P. Çelik Mat**

El Kurutma Makinesi, 1700 W,
30 x 28h x 14 cm, Elan, Bobrick

**B-715** **P. Çelik Mat**

Fotoselli

Sıvı Sabun/Köpük Verici, Fotoselli, Tezgahtan

| | | | |
|---|---|---|---|
| ☐ | **KSL00927** | **Sıvı Sabun Verici** | **Krom** |
| ☐ | **KSL00932** | **Köpük Verici** | **Krom** |

Fotoselli

Batarya, Fotoselli, Tezgahtan

| | | | |
|---|---|---|---|
| ☐ | **KSL00492** | **Tek Su Girişli** | **Krom** |
| ☐ | **KSL00494** | **Çift Su Girişli** | **Krom** |

### SIVI SABUN/KÖPÜK VERİCİ ÖZELLİKLERİ

- Sabun/köpük verici seçeneği
- Gaga üzerine konuşlandırılmış sensör
- Kendi ekseninde dönmeyi engelleyici pim
- Uzaktan kumanda ile pompalama, sabun/köpük miktarı ve yoğunluğu ayarlama özelliği
- Peristaltik pompalama sistemi sayesinde sabun/köpüğü gövdeye temas etmeden direkt verme
- Büyük ölçüde sabun/köpük tasarrufu sağlama
- Kolay kurulum
- Sabun/köpük verici ile aynı tasarıma sahip batarya seçeneği
- Pilli ve elektrikli kullanım seçeneği (köpük vericiler için yalnızca elektrikli kullanım seçeneği)

### BATARYA ÖZELLİKLERİ

- Tek ve çift su girişi seçeneği
- Uzaktan kumanda ile kontrol edilebilme özelliği
- Büyük ölçüde su tasarrufu sağlama
- Kolay kurulum
- Batarya ile aynı tasarıma sahip sabun/köpük verici seçeneği
- Dahili solenoid valf
- Pilli ve elektrikli kullanım seçeneği

KDV hariç, tavsiye edilen
perakende satış fiyatlarıdır.

■ Stoklu ◪ Kısmi Stoklu ☐ Stoksuz

Fotoselli

Sıvı Sabun/Köpük Verici, Fotoselli, Tezgahtan

| | | |
|---|---|---|
| ☐ **KSL00915** | **Sıvı Sabun Verici** | **Krom** |
| ☐ **KSL00965** | **Köpük Verici** | **Krom** |

Fotoselli

Batarya, Fotoselli, Tezgahtan

| | | |
|---|---|---|
| ☐ **KSL00496** | **Tek Su Girişli** | **Krom** |
| ☐ **KSL00490** | **Çift Su Girişli** | **Krom** |

### SIVI SABUN/KÖPÜK VERİCİ ÖZELLİKLERİ

- Sabun/köpük verici seçeneği
- Kendi ekseninde dönmeyi engelleyici pim
- Uzaktan kumanda ile pompalama, sabun/köpük miktarı ve yoğunluğu ayarlama özelliği
- Peristaltik pompalama sistemi sayesinde sabun/köpüğü gövdeye temas etmeden direkt verme
- Büyük ölçüde sabun/köpük tasarrufu sağlama
- Kolay kurulum
- Sabun/köpük verici ile aynı tasarıma sahip batarya seçeneği
- Pilli ve elektrikli kullanım seçeneği (köpük vericiler için yalnızca elektrikli kullanım seçeneği)

### BATARYA ÖZELLİKLERİ

- Tek ve çift su girişi seçeneği
- Uzaktan kumanda ile kontrol edilebilme özelliği
- Büyük ölçüde su tasarrufu sağlama
- Kolay kurulum
- Batarya ile aynı tasarıma sahip sabun/köpük verici seçeneği
- Dahili solenoid valf
- Pilli ve elektrikli kullanım seçeneği

Fotoselli

Sıvı Sabun/Köpük Verici, Fotoselli, Tezgahtan

| | | | |
|---|---|---|---|
| ☐ | **KSL00980** | **Sıvı Sabun Verici** | **Krom** |
| ☐ | **KSL00985** | **Köpük Verici** | **Krom** YENİ |

### SIVI SABUN / KÖPÜK VERİCİ ÖZELLİKLERİ

- Sabun/köpük verici seçeneği
- Kendi ekseninde dönmeyi engelleyici pim
- Uzaktan kumanda ile pompalama, sabun miktarı ve yoğunluğu ayarlama özelliği
- Peristaltik pompalama sistemi sayesinde sabun gövdeye temas etmeden direkt verme
- Büyük ölçüde sabun/köpük tasarrufu sağlama
- Kolay kurulum
- Sabun/köpük verici ile aynı tasarıma sahip batarya seçeneği
- Pilli ve elektrikli kullanım seçeneği (köpük vericiler için yalnızca elektrikli kullanım seçeneği)

Fotoselli

Batarya, Fotoselli, Tezgahtan

| | | | |
|---|---|---|---|
| ☐ | **KSL00166** | **Tek Su Girişli** | **Krom** |
| ☐ | **KSL00167** | **Çift Su Girişli** | **Krom** |

### BATARYA ÖZELLİKLERİ

- Tek ve çift su girişi seçeneği
- Uzaktan kumanda ile kontrol edilebilme özelliği
- Büyük ölçüde su tasarrufu sağlama
- Kolay kurulum
- Batarya ile aynı tasarıma sahip sabun verici seçeneği
- Dahili solenoid valf
- Pilli ve elektrikli kullanım seçeneği

KDV hariç, tavsiye edilen
perakende satış fiyatlarıdır.

■ Stoklu ◪ Kısmi Stoklu ☐ Stoksuz

Sıvı Sabun Verici, Fotoselli, Duvar

☐ **KSL00913** **Krom**

Batarya, Tek Su Girişli, Fotoselli, Duvar

☐ **KSL00085** **Krom**

**SIVI SABUN VERİCİ ÖZELLİKLERİ**

- Kendi ekseninde dönmeyi engelleyici pim
- Uzaktan kumanda ile pompalama, sabun miktarı ve yoğunluğu ayarlama özelliği
- Peristaltik pompalama sistemi sayesinde sabunu gövdeye temas etmeden direkt verme
- Büyük ölçüde sabun tasarrufu sağlama
- Kolay kurulum
- Sabun verici ile aynı tasarıma sahip batarya seçeneği
- Pilli ve elektrikli kullanım seçeneği

**BATARYA ÖZELLİKLERİ**

- Uzaktan kumanda ile kontrol edilebilme özelliği
- Büyük ölçüde su tasarrufu sağlama
- Kolay kurulum
- Batarya ile aynı tasarıma sahip sabun verici seçeneği
- Pilli ve elektrikli kullanım seçeneği

KDV hariç, tavsiye edilen
perakende satış fiyatlarıdır.

■ Stoklu ◪ Kısmi Stoklu ☐ Stoksuz

Sıvı Sabun/Köpük Verici, Fotoselli, Tezgahtan

| | | |
|---|---|---|
| KSL00920M | Sıvı Sabun Verici | Krom |
| KSL00986M | Köpük Verici | Krom |

Batarya, Fotoselli, Tezgahtan

| | | |
|---|---|---|
| KSL00160 | Tek Su Girişli | Krom |
| KSL00165 | Çift Su Girişli | Krom |

### SIVI SABUN/KÖPÜK VERİCİ ÖZELLİKLERİ

- Sabun/köpük verici seçeneği
- Tezgah üstü lavabolarda kullanıma uygun yüksek boyun seçeneği
- Uzaktan kumanda ile pompalama, sabun/köpük miktarı ve yoğunluğu ayarlama özelliği
- Peristaltik pompalama sistemi sayesinde sabun/köpüğü gövdeye temas etmeden direkt verme
- Büyük ölçüde sabun/köpük tasarrufu sağlama
- Kolay kurulum
- Sabun/köpük verici ile aynı tasarıma sahip batarya seçeneği
- Pilli ve elektrikli kullanım seçeneği (köpük vericiler için yalnızca elektrikli kullanım seçeneği)

### BATARYA ÖZELLİKLERİ

- Tek ve çift su girişi seçeneği
- Tezgah üstü lavabolarda kullanıma uygun yüksek boyun seçeneği
- Uzaktan kumanda ile kontrol edilebilme özelliği
- Büyük ölçüde su tasarrufu sağlama
- Kolay kurulum
- Batarya ile aynı tasarıma sahip sabun/köpük verici seçeneği
- Dahili solenoid valf
- Pilli ve elektrikli kullanım seçeneği

Sıvı Sabun Verici, Fotoselli, Duvar

☐ **KSL00945** **Krom**

Batarya, Tek Su Girişli, Fotoselli, Duvar

☐ **KSL00396** **Krom**

**SIVI SABUN VERİCİ ÖZELLİKLERİ**

- Kendi ekseninde dönmeyi engelleyici pim
- Uzaktan kumanda ile pompalama, sabun miktarı ve yoğunluğu ayarlama özelliği
- Peristaltik pompalama sistemi sayesinde sabun/köpüğü gövdeye temas etmeden direkt verme
- Büyük ölçüde sabun/köpük tasarrufu sağlama
- Kolay kurulum
- Sabun verici ile aynı tasarıma sahip batarya seçeneği
- Pilli ve elektrikli kullanım seçeneği

**BATARYA ÖZELLİKLERİ**

- Uzaktan kumanda ile kontrol edilebilme özelliği
- Kendi ekseninde dönmeyi engelleyici pim
- Büyük ölçüde su tasarrufu sağlama
- Kolay kurulum
- Batarya ile aynı tasarıma sahip sabun verici seçeneği
- Pilli ve elektrikli kullanım seçeneği

KDV hariç, tavsiye edilen
perakende satış fiyatlarıdır.

■ Stoklu ◪ Kısmi Stoklu ☐ Stoksuz

Fotoselli

Sıvı Sabun/Köpük Verici, Fotoselli, Duvar

| | |
|---|---|
| **KSL00935 Sıvı Sabun Verici** | **Krom** |
| **KSL00995 Köpük Verici** | **Krom** |

Fotoselli

Batarya, Fotoselli, Duvar

| | |
|---|---|
| **KSL00360 Tek Su Girişli Pilli** | **Krom** |
| **KSL00370 Çift Su Girişli Pilli** | **Krom** |
| **KSL00170 Tek Su Girişli Elektrikli** | **Krom** |
| **KSL00172 Çift Su Girişli Elektrikli** | **Krom** |

## SIVI SABUN/KÖPÜK VERİCİ ÖZELLİKLERİ

- Sabun/köpük verici seçeneği
- Kendi ekseninde dönmeyi engelleyici pim
- Uzaktan kumanda ile pompalama, sabun/köpük miktarı ve yoğunluğu ayarlama özelliği
- Peristaltik pompalama sistemi sayesinde sabun/köpüğü gövdeye temas etmeden direkt verme
- Büyük ölçüde sabun/köpük tasarrufu sağlama
- Kolay kurulum
- Sabun/köpük verici ile aynı tasarıma sahip batarya seçeneği
- Pilli ve elektrikli kullanım seçeneği (köpük vericiler için yalnızca elektrikli kullanım seçeneği)

## BATARYA ÖZELLİKLERİ

- Tek ve çift su girişi seçeneği
- Uzaktan kumanda ile kontrol edilebilme özelliği
- Büyük ölçüde su tasarrufu sağlama
- Kolay kurulum
- Batarya ile aynı tasarıma sahip sabun/köpük verici seçeneği
- Dahili solenoid valf
- Pilli ve elektrikli kullanıma kullanıma uygundur.

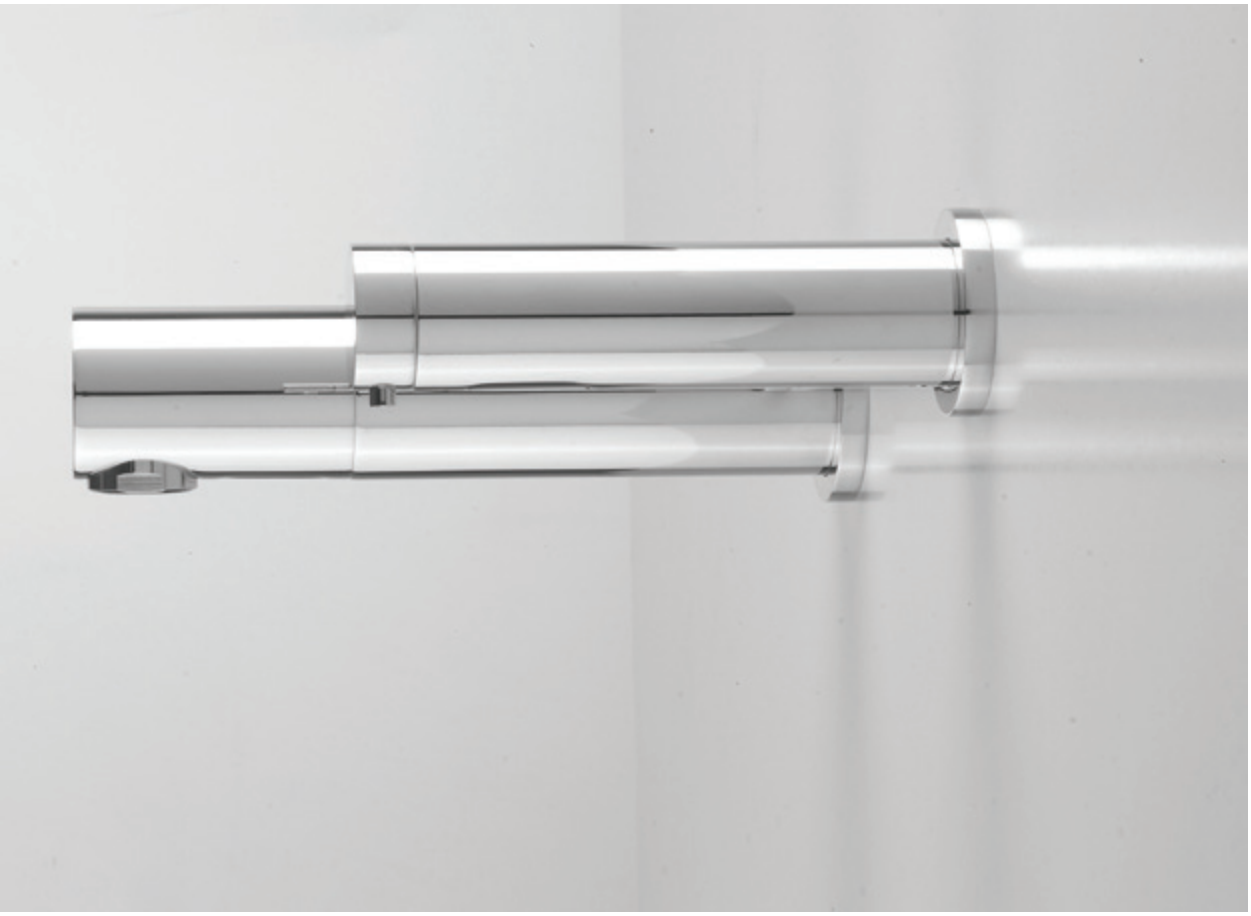

Multifeed, Sıvı Sabun Besleme Seti, 5 lt

◪ **KSL02210** **Krom/Plastik**

**SIVI SABUN BESLEME SETİ ÖZELLİKLERİ**

- Tezgah üstü tek kanaldan kolay ve hızlı sabun dolumu
- Paslanmaz çelik taşıyıcılı 5 lt. kapasiteli tank ile 6 adet sabun vericiye kadar besleme olanağı
- Kolay kurulum
- Kilitli kapak
- Büyük ölçüde sabun tasarrufu sağlama

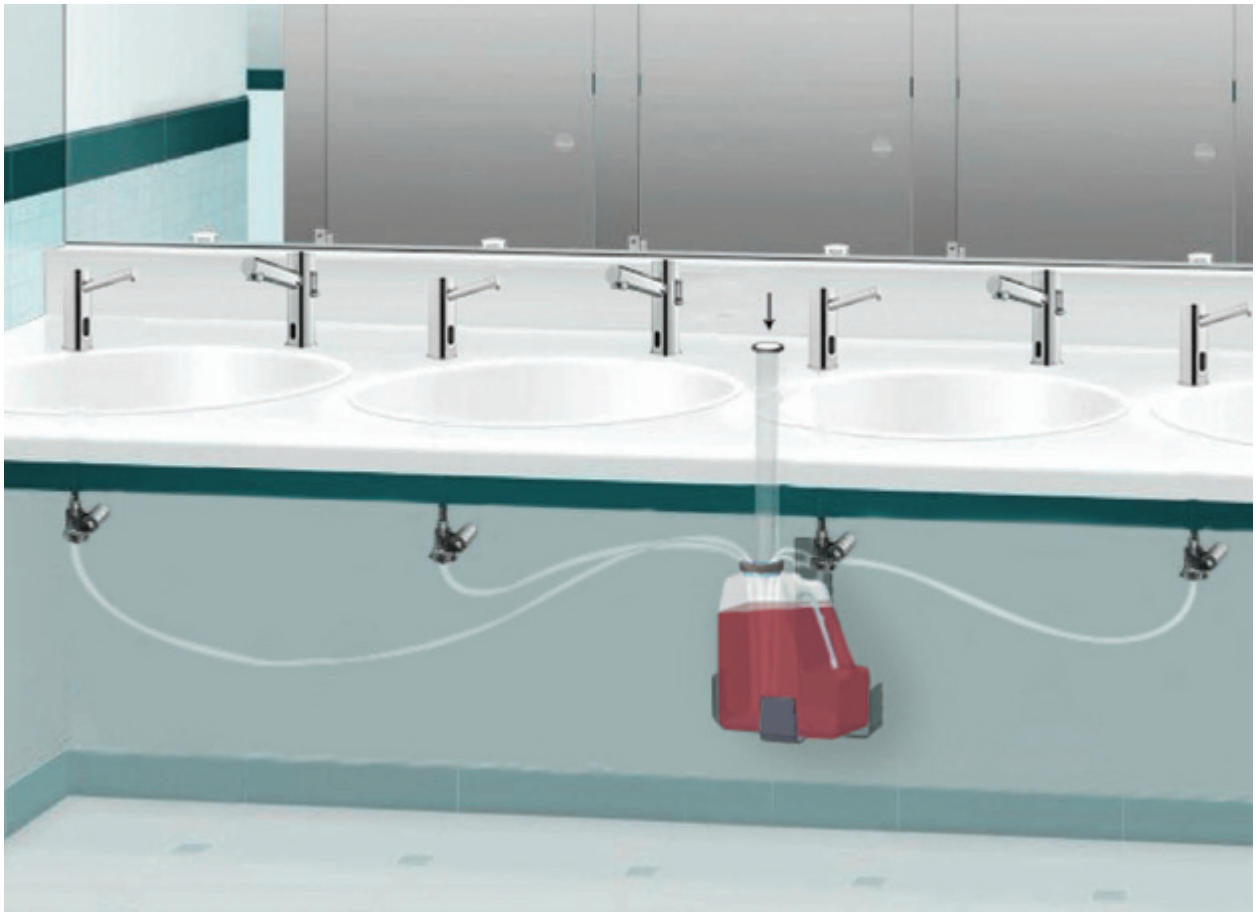

KDV hariç, tavsiye edilen
perakende satış fiyatlarıdır.

■ Stoklu ◪ Kısmi Stoklu □ Stoksuz

Sabun Miktarı (4 farklı dozaj miktarı)
Açma Kapama
Fabrika Ayarlarına Dönüş
Sabun Pompalama

## Sıvı Sabun Verici Uzaktan Kumandası

☐ **KSL01060** **Beyaz**

Köpük Miktarı
Köpük Yoğunluğu
Açma Kapama
Fabrika Ayarlarına Dönüş
Köpük Pompalama

## Köpük Verici Uzaktan Kumandası

☐ **KSL01031** **Beyaz**

Su Akışı Başlatma Süresi
Su Akışı Durdurma Süresi
Sensör Menzili
Açma Kapama
Debi Yoğunluğu
Otomatik Kapanma Süresi
Fabrika Ayarları
Sensör Menzili Kayıtlı Ayara Dönüş
Kendi Kendini Temizleme (her 24 saatte bir)
Akış Süresi
Kısa Akış
Kilitleme

## Batarya Uzaktan Kumandası

☐ **KSL01030** **Beyaz**

# Kassel Sanitär
## Sabun Verici

Sıvı Sabun Verici, Ayna Arkası

| | |
|---|---|
| ◪ **KSL00970** | **Krom** |

# Kassel Sanitär
## Köpük Verici

Köpük Verici, Ayna Arkası

| | |
|---|---|
| ◪ **KSL00937** | **Krom** |

### AYNA ARKASI SABUN VERİCİ ÖZELLİKLERİ

- Uzaktan kumanda ile sabun miktarı ayarlama özelliği
- Peristaltik pompalama sistemi sayesinde sabunu gövdeye temas etmeden direkt verme
- Büyük ölçüde sabun tasarrufu sağlama
- Sabun verici ile aynı tasarıma sahip batarya seçeneği
- Kolay kurulum
- Pilli ve elektrikli kullanım seçeneği

### AYNA ARKASI KÖPÜK VERİCİ ÖZELLİKLERİ

- Uzaktan kumanda ile köpük miktarı ayarlama özelliği
- Peristaltik pompalama sistemi sayesinde köpüğü gövdeye temas etmeden direkt verme
- Büyük ölçüde köpük tasarrufu sağlama
- Köpük verici ile aynı tasarıma sahip batarya seçeneği
- Kolay kurulum
- Elektrikli kullanım

KDV hariç, tavsiye edilen
perakende satış fiyatlarıdır.

■ Stoklu ◪ Kısmi Stoklu □ Stoksuz

# Kassel Sanitär
## Batarya

Batarya, Ayna Arkası

☐ **KSL00943** **Krom**

# Kassel Sanitär
## Valf

Termostatik Valf

☐ **KSL01040** **Krom**

### AYNA ARKASI BATARYA ÖZELLİKLERİ

- Termostatik valf ile kullanılabilme özelliği
- Uzaktan kumanda ile kontrol edilebilme özelliği
- Büyük ölçüde su tasarrufu sağlama
- Kolay kurulum
- Batarya ile aynı tasarıma sahip sabun/köpük verici seçeneği
- Elektrikli kullanım

### TERMOSTATİK VALF ÖZELLİKLERİ

- Termostatik kontrol ile su sıcaklığını sabitleme
- Aynı anda 3 bataryaya kadar kumanda olanağı
- Kolay kurulum

Sıvı Sabunluk, Tezgahtan, Gaga 10 cm, Bobrick

| | | |
|---|---|---|
| ■ B-822 | 1,00 lt | P. Çelik Parlak |
| ◪ B-8221 | 0,60 lt | P. Çelik Parlak |

Sıvı Sabunluk, Tezgahtan, Gaga 15 cm, Bobrick

| | | |
|---|---|---|
| ■ B-8226 | 1,00 lt | P. Çelik Parlak |
| ◪ B-82216 | 0,60 lt | P. Çelik Parlak |

KDV hariç, tavsiye edilen
perakende satış fiyatlarıdır.

■ Stoklu ◪ Kısmi Stoklu □ Stoksuz

Köpük Verici, Tezgahtan, Gaga 10 cm, Bobrick

| | | |
|---|---|---|
| B-823 | 1,00 lt | P. Çelik Parlak |
| B-8231 | 0,60 lt | P. Çelik Parlak |

Köpük Verici, Tezgahtan, Gaga 15 cm, Bobrick

| | | |
|---|---|---|
| B-8236 | 1,00 lt | P.Çelik Parlak |
| B-82316 | 0,60 lt | P.Çelik Parlak |

# Sıvı Sabunluklar

Sıvı Sabunluk, Fotoselli, Tezgahtan, 0,80 lt, Bobrick

| | |
|---|---|
| ◪ **B-826.18** | **Krom** |
| ■ **CY1206** | **Adaptör** |

Sıvı Sabunluk, Fotoselli, Tezgahtan, 1,00 lt, Bobrick

| | |
|---|---|
| ◪ **B-824** | **Krom** |
| ■ **CY1206** | **Adaptör** |

# Köpük Verici

Köpük Verici, Fotoselli, Tezgahtan, 0,80 lt, Bobrick

| | |
|---|---|
| ◪ **B-8263.18** | **Krom** |
| ■ **CY1206** | **Adaptör** |

KDV hariç, tavsiye edilen
perakende satış fiyatlarıdır.

■ Stoklu ◪ Kısmi Stoklu □ Stoksuz

# Sıvı Sabunluklar

Sıvı Sabunluk, **Alttan Çekmeli,**
0,44 lt, OMG

◪ **14401** **P. Çelik**

Sıvı Sabunluk, **Alttan Çekmeli,**
0,44 lt x 2, OMG

◪ **14402** **P. Çelik**

Sıvı Sabunluk, **Alttan Çekmeli,**
0,44 lt x 3, OMG

◪ **14403** **P. Çelik**

Sıvı Sabunluk, ABS,
0,33 lt, Lineabeta

■ **53267.29** **Krom**

Sıvı Sabunluk, ABS,
0,33 lt x 2, Lineabeta

■ **53268.29** **Krom**

Sıvı Sabunluk, ABS, 0,50lt, OMG

◪ **700-1CP** **Krom**

Sıvı Sabunluk, ABS, 0,50 lt x 2, OMG

◪ **700-2CP** **Krom**
◪ **700-2B** **Siyah**

Sıvı Sabunluk, ABS, 0,50 lt, OMG

◪ **700-1B** **Siyah**

Sıvı Sabunluk, ABS, 0,25lt, OMG

◪ **725-1CP** **Krom**

Sıvı Sabunluk, ABS, 0,25 lt x 2, OMG

◪ **725-2CP** **Krom**
◪ **725-2B** **Siyah**

Sıvı Sabunluk, ABS, 0,25 lt, OMG

◪ **725-1B** **Siyah**

KDV hariç, tavsiye edilen
perakende satış fiyatlarıdır.

■ Stoklu ◪ Kısmi Stoklu □ Stoksuz

Sıvı Sabunluk, **Alttan Basmalı**, 0,25 lt, OMG

■ **71069** **Krom**

Sıvı Sabunluk, **Alttan Basmalı**, 0,50 lt, OMG

■ **72069** **Krom**

Sıvı Sabunluk, **Alttan Çekmeli**, 0,25 lt, OMG

◪ **72169** **Krom**

Sıvı Sabunluk, **Alttan Çekmeli**, 0,50 lt, OMG

◪ **72269** **Krom**

Sıvı Sabunluk, 0,20 lt,
Decor Walther

☐ **TBWSP/CR** **Krom**

Sıvı Sabunluk, Tezgah Üstü, 0,20 lt,
Decor Walther

☐ **TBSSP/CR** **Krom**

Sıvı Sabunluk, 0,10 lt,
Decor Walther

☐ **DW376** **Krom**

Sıvı Sabunluk, Tezgah Üstü, 0,10 lt,
Decor Walther

☐ **DW396** **Krom**

KDV hariç, tavsiye edilen
perakende satış fiyatlarıdır.

■ Stoklu ◪ Kısmi Stoklu ☐ Stoksuz

Sıvı Sabunluk, 0,20 lt,
Windisch

■ **90127/CR** **Krom**

Sıvı Sabunluk, Tezgah Üstü, 0,20 lt,
Windisch

■ **90107/CR** **Krom**

Sıvı Sabunluk, 0,20 lt,
Sonia

■ **126811** **Krom**

Sıvı Sabunluk, Tezgah Üstü, 0,20 lt,
Sonia

■ **126828** **Krom**

Sıvı Sabunluk, 0,15 lt,
OMG

■ **71369** **Krom**

Sıvı Sabunluk, Tezgah Üstü, 0,15 lt,
OMG

■ **70670** **Krom**

Sıvı Sabunluk, 0,25 lt,
OMG

◪ **71569** **Krom**

## Köpük Vericiler

Köpük Verici, 0,40 lt,
OMG

■ **74169** **Krom**

Köpük Verici, Tezgah Üstü, 0,40 lt,
OMG

■ **74170** **Krom**

| Sıvı Sabunluk/Dezenfektan, Fotoselli, Pilli, Ophardt | | | Sıvı Sabunluk, Dezenfektan, Ophardt | | |
|---|---|---|---|---|---|
| ☐ **1415523** | **0,50 lt** | **Alüminyum** | ☐ **1417021** | **0,50 lt** | **Alüminyum** |
| ☐ **1415524** | **1,00 lt** | **Alüminyum** | ☐ **1417022** | **1,00 lt** | **Alüminyum** |

KDV hariç, tavsiye edilen
perakende satış fiyatlarıdır.

■ Stoklu ◪ Kısmi Stoklu ☐ Stoksuz

Sıvı Sabunluk, 1,20 lt, Classic, Bobrick

| | | |
|---|---|---|
| ■ B-2111 | Dikey | P. Çelik Mat |
| ■ B-2112 | Yatay | P. Çelik Mat |

Sıvı Sabunluk, Dikey, 0,75lt, OMG

| | |
|---|---|
| ◪ 250 | P. Çelik Mat |

## Köpük Verici

Sıvı Sabunluk/Dezenfektan, Fotoselli, 0,85 lt, Bobrick

| | |
|---|---|
| ■ B-2012 | P. Çelik Mat |
| ◪ B-2012P | P. Çelik Parlak |
| ■ CY1205 | Adaptör |

Köpük Verici, Fotoselli, 0,85 lt, Bobrick

| | |
|---|---|
| ■ B-2013 | P. Çelik Mat |
| ◪ B-2013P | P. Çelik Parlak |
| ■ CY1205 | Adaptör |

# Bebek Altı Değiştirme Üniteleri

KB200-01

KB200-01 SS

Bebek Altı Değiştirme Ünitesi, Yatay, 89.4 x 56.5h x 58.9 cm, Bobrick

| | |
|---|---|
| ■ **KB200-00** | **Krem** |
| ◪ **KB200-01** | **Gri** |
| ◪ **KB200-01 SS** | **Gri/P. Çelik Mat** |

KDV hariç, tavsiye edilen
perakende satış fiyatlarıdır.

■ Stoklu ◪ Kısmi Stoklu □ Stoksuz

Bebek Altı Değiştirme Ünitesi, Yatay, 89.2 x 50.8h x 64 cm, Bobrick

| | | |
|---|---|---|
| ◪ **KB110-SSRE** | **Ankastre** | **P. Çelik Mat** |
| ☐ **KB110-SSWM** | **Sıva Üstü** | **P. Çelik Mat** |

Bebek Altı Değiştirme Ünitesi, Dikey, 55.9 x 90.2h x 55.9 cm, Bobrick

| | |
|---|---|
| ☐ **KB101-00** | **Krem** |

# Askılar

Askı, Tecno, Sonia

■ **118090** **2.5 cm** **Krom**
■ **116881** **3.5 cm** **Krom**

Askı, İkili, Tecno, Sonia

■ **116898** **Krom**

Askı Üçlü, Tecno, Sonia

■ **116904** **Krom**

Askı, Twist, Sanco

◪ **14308-A3** **Krom**

Askı, İkili, Twist, Sanco

◪ **14318-A3** **Krom**

Askı, İkili, Line, Sanco

◪ **17018-A3** **Krom**

Askı, S1, Sonia

■ **122035** **Krom**

Askı, E-Plus, Sonia

■ **124503** **Krom**

Askı, İnder, Sanco

◪ **02308-A3** **Krom**

Askı, Elba, Gedy

◪ **A026/13** **Krom**

Askı, İkili, Kansas, Gedy

■ **3826/13** **Krom**

Askı, İkili, Atena, Gedy

■ **4426/13** **Krom**

KDV hariç, tavsiye edilen
perakende satış fiyatlarıdır.

■ Stoklu ◪ Kısmi Stoklu □ Stoksuz

Askı, Outline, Gedy

■ **3226/13** **Krom**

Askı, İkili, Outline, Gedy

■ **3228/13** **Krom**

Askı, S5, Sonia

■ **153015** **P. Çelik Parlak**

Askı, Lanzarote, Gedy

■ **A326/13** **Krom**

Askı, Tek, Pirenei, Gedy

■ **PI27T/13** **Krom**

Askı, İkili, Glamour, Gedy

■ **5726/13** **Krom**

Askı, Enigma, Sanco

◪ **26108-A3** **Krom**

Askı, İkili, Enigma, Sanco

◪ **26168-A3** **Krom**

Askı, İkili, ABS, IBB

◪ **LF001** **Krom**

Askı, Bobrick

◪ **B-76717** **P. Çelik Mat**

Askı, Bobrick

◪ **B-233** **P. Çelik Mat**

Askı/Kapı Stoperi, Bobrick

◪ **B-212** **Mat Alüminyum**

# Tuvalet Kağıtlıklar

Tuvalet Kağıtlık, İkili, Etajerli, Aegean, Sanco

◪ **26927-A3** **Krom**

Tuvalet Kağıtlık, Etajerli, Aegean, Sanco

◪ **26917-A3** **Krom**

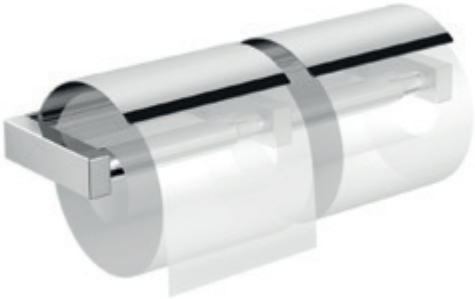

Tuvalet Kağıtlık, İkili, OMG

◪ **30042A** **Krom**

Tuvalet Kağıtlık, Etajerli, OMG

■ **32041B** **Cam/Krom**

Tuvalet Kağıtlık, İkili, S3, Sonia

■ **154371** **Krom**

Tuvalet Kağıtlık, Etajerli, S-Cube, Sonia

◪ **173938** **Krom**

Tuvalet Kağıtlık, Project, E-Plus, Sonia

■ **120574** **Krom**

Tuvalet Kağıtlık, Kapalı, Gedy

◪ **2525/13** **Krom**

Tuvalet Kağıtlık, Outline, Gedy

■ **3225/13** **Krom**

KDV hariç, tavsiye edilen perakende satış fiyatlarıdır.

■ Stoklu ◪ Kısmi Stoklu □ Stoksuz

Tuvalet Kağıtlık, İkili, Ankastre, Classic, Bobrick

**B-3888** **P. Çelik Mat**

Tuvalet Kağıtlık, İkili, Classic, Bobrick

**B-2888** **P. Çelik Mat**

Tuvalet Kağıtlık, Rulo 27 cm, Bobrick

**B-2890** **P. Çelik Mat**

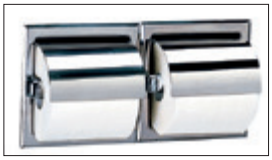

Tuvalet Kağıtlık, İkili, OMG

**W6999** **S.Üstü** **P. Çelik Parlak**
**W699** **S. Altı** **P. Çelik Parlak**

Tuvalet Kağıtlık, Tekli, OMG

**W6699** **S.Üstü** **P. Çelik Parlak**
**W669** **S. Altı** **P. Çelik Parlak**

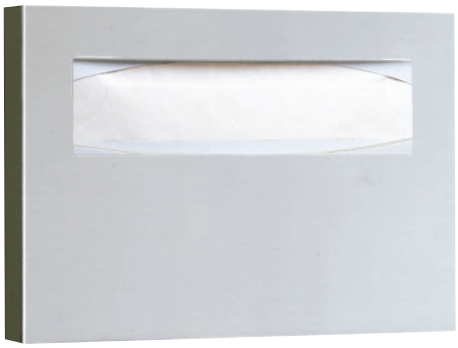

Klozet Kapak Kağıt Dispanseri,
40 x 28h x 5 cm, Bobrick

■ **B-221** **P. Çelik Mat**

Klozet Kapak Kağıt Dispanseri, Ankastre,
**44.5 x 33h x 1.4 cm (Duvar içi: 6 cm),** Trimline, Bobrick

◪ **B-3013** **P. Çelik Mat**

Klozet Kapak Kağıt Dispanseri, Ankastre,
**43.5 x 32.5h x 0.5 cm (Duvar içi: 6.5 cm)** Classic, Bobrick

◪ **B-301** **P. Çelik Mat**

Klozet Kapak Kağıt Dispanseri, Tuvalet Kağıtlık, Çöp Kovası,
3 lt, **43.7 x 77.8h x 0.5 cm (Duvar içi: 10 cm),** Bobrick

| | | |
|---|---|---|
| □ **B-3574** | **Ankastre** | **P. Çelik Mat** |
| □ **B-3579** | **Sıva Üstü** | **P. Çelik Mat** |

KDV hariç, tavsiye edilen
perakende satış fiyatlarıdır.

■ Stoklu ◪ Kısmi Stoklu □ Stoksuz

# Hijyen Çöp Kovaları

Hijyen Çöp Kovası 3,80 lt,
19 x 25.5h x 9.5 cm, Contura, Bobrick

| | |
|---|---|
| ◪ **B-270** | **P. Çelik Mat** |

Hijyen Çöp Kovası, Ankastre, 4,60 lt,
**32.5 x 43.5h x 0.3 cm (Duvar içi: 10 cm),** Classic, Bobrick

| | | |
|---|---|---|
| ◪ **B-353** | **Ankastre** | **P. Çelik Mat** |

# Tuvalet Fırçalık Ankastre

YENİ

Tuvalet Fırçalık, Ankastre, **16 x 35.5h x 8.6 cm**, OMG

| | |
|---|---|
| ☐ **TINO-01** | **P. Çelik Mat** |

# Hijyen Poşetlikler

Hijyen Poşetlik, 9.7 x 13.7h x 2.7 cm, P90

| | |
|---|---|
| ◪ **HBDIL** | **P. Çelik Parlak** |
| ◪ **HBDIS** | **P. Çelik Mat** |
| ■ **HBDC** | **ABS/Krom** |

# Tuvalet Fırçalıklar

Tuvalet Fırçalık, Sanco

| | | |
|---|---|---|
| ■ 91518-A90 | Duvar | P.Çelik Parlak |
| ■ 90518-A90 | Yer | P.Çelik Parlak |

Tuvalet Fırçalık, Sanco

| | | |
|---|---|---|
| ■ 91518-M90 | Duvar | P.Çelik Mat |
| ■ 90518-M90 | Yer | P.Çelik Mat |

Tuvalet Fırçalık, Sanco

| | | |
|---|---|---|
| ■ 91508-A3 | Duvar | Krom |
| ■ 90508-A3 | Yer | Krom |

Tuvalet Fırçalık, Kare, Sanco

| | | |
|---|---|---|
| ■ 91542-A90 | Duvar | P.Çelik Parlak |
| ■ 90542-A90 | Yer | P.Çelik Parlak |

Tuvalet Fırçalık, Kare, Sanco

| | | |
|---|---|---|
| ■ 91542-M90 | Duvar | P. Çelik Mat |
| ■ 90542-M90 | Yer | P. Çelik Mat |

Tuvalet Fırçalık, Kare, Sanco

| | | |
|---|---|---|
| ■ 91532-A3 | Duvar | Krom |
| ■ 90532-A3 | Yer | Krom |

KDV hariç, tavsiye edilen
perakende satış fiyatlarıdır.

■ Stoklu ◪ Kısmi Stoklu □ Stoksuz

Tuvalet Fırçalık, Yer, Mercurio, Gedy

| | |
|---|---|
| 3633/13 | P. Çelik Parlak |

Tuvalet Fırçalık, Duvar/Yer, Sonia

| | |
|---|---|
| 052929 | Krom |

Tuvalet Fırçalık, OMG

| | | |
|---|---|---|
| 70672 | Duvar | Krom |
| 70671 | Yer | Krom |

Tuvalet Fırçalık, Kare, Duvar,Outline, Gedy

| | |
|---|---|
| 3233-03/13 | Krom |

Tuvalet Fırçalık, Kare, OMG

| | | |
|---|---|---|
| 11372B | Duvar | Krom |
| 11371A | Yer | Krom |

Tuvalet Fırçalık, Sanco

| | | |
|---|---|---|
| 91593-A3 | Duvar | P.Çelik Parlak |
| 90593-A3 | Yer | P.Çelik Parlak |

# Çöp Kovaları
# Küçük

Çöp Kovası, Pedallı, Brabantia

- ■ **113147 3 lt P. Çelik Parlak**
- ■ **112621 5 lt P. Çelik Parlak**

Çöp Kovası, Pedallı, Brabantia

- ◪ **113222 3 lt P. Çelik Mat**
- ◪ **112645 5 lt P. Çelik Mat**

Çöp Kovası, Pedallı, Gedy

- ■ **2609/13 P. Çelik Parlak**
- ■ **2709/13 P. Çelik Parlak**

Çöp Kovası, Pedallı, 5 lt, Elips, Gedy

- ◪ **2809/13 P. Çelik Parlak**

Çöp Kovası, Pedallı, 3 lt, Kare, Gedy

- ■ **2209/13 P. Çelik Parlak**

KDV hariç, tavsiye edilen
perakende satış fiyatlarıdır.

■ Stoklu ◪ Kısmi Stoklu □ Stoksuz

Çöp Kovası, Çemberli, **7 lt, ø20.7 x 29h cm**, Brabantia

■ **378928** **P. Çelik Parlak**

Çöp Kovası, Çemberli, **5 lt, ø21 x 24.5h cm**, Sanco

◪ **90650-A3** **Krom**

Çöp Kovası, Çemberli, **3 lt, ø16.7 x 26h cm**, OMG

◪ **16726** **P. Çelik Parlak**

Parmak İzi Tutmayan

Çöp Kovası, Açık, **7 lt, ø21 x 24h cm**, Brabantia

■ **181207** **P. Çelik Parlak**
◪ **311888** **P. Çelik Mat**

Çöp Kovası, Çemberli, **5 lt, ø21 x 24h cm,** Sanco

◪ **90660-A3** **Krom**

Çöp Kovası, Çemberli, Kare, **9 lt, 24 x 30h x 24 cm,** OMG

◪ **15346** **P.Çelik**

# Çöp Kovaları Küçük

Çöp Kovası, Pedallı, **7 lt, ø24 x 32h cm**, Decor Walther

| | |
|---|---|
| TE50/CR | Krom |
| TE50/N | Siyah |
| TE50/W | Beyaz |

Çöp Kovası, Sallanır Kapak, **12 lt, 20 x 30h x 20 cm**, Decor Walther

| | |
|---|---|
| DW113 | P. Çelik Parlak |

Çöp Kovası, Sallanır Kapak, P.Çelik Parlak, Decor Walther

| | | |
|---|---|---|
| DW125 | 7 lt | ø20 x 21h cm |
| DW124 | 10 lt | ø20 x 32h cm |

Çöp Kovası, İtme Kapak ,5lt, Duvar/Yer, Brabantia

| | |
|---|---|
| 477560 | P. Çelik Parlak |

Çöp Kovası, Dokunmatik Kapak, 3 lt, Duvar/Yer, Brabantia

| | |
|---|---|
| 363962 | P. Çelik Parlak |

Çöp Kovası, Sallanır Kapak, Açık, **9 lt, 20 x 30h x 23 cm**, OMG

| | |
|---|---|
| 14672 | P. Çelik Mat |

KDV hariç, tavsiye edilen perakende satış fiyatlarıdır.

■ Stoklu ◪ Kısmi Stoklu □ Stoksuz

# Çöp Kovaları Büyük

YENİ

Çöp Kovası, Çemberli, **12lt, ø25 x 39h cm**, Sanco

| | |
|---|---|
| ◪ **90654-A3** | **Krom** |

YENİ

Çöp Kovası, Çemberli, **12lt, ø25 x 39h cm**, Sanco

| | |
|---|---|
| ◪ **90664-A3** | **Krom** |

Çöp Kovası, Açık, **15lt ø26.2 x 32.5h cm**, Brabantia

| | |
|---|---|
| ◪ **313387** | **P. Çelik Mat** |
| ◪ **181467** | **P. Çelik Parlak** |

Çöp Kovası, Açık, **18lt, ø25 x 37h cm**, Lineabeta

| | |
|---|---|
| ◪ **5348.29** | **Krom** |

KDV hariç, tavsiye edilen
perakende satış fiyatlarıdır.

■ Stoklu ◪ Kısmi Stoklu □ Stoksuz

Çöp Kovası, Açık, **15lt, ø25 x 38h cm**, Çemberli, Yanmaz, Brabantia

**378881** **P. Çelik Parlak**

Çöp Kovası, Açık, **15lt, ø25 x 38h cm**, Çemberli, Yanmaz, Brabantia

**378904** **P. Çelik Mat**

YENİ



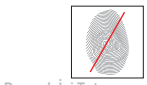

Çöp Kovası, Pedallı, **36 lt,**
**54 x 44h x 36.5 cm**, Brabantia

| | |
|---|---|
| ◪ **121487** | **P.Çelik Mat** |

Çöp Kovası,Pedallı, **36 lt,**
**54 x 44h x 36.5 cm**, Brabantia

| | |
|---|---|
| ◪ **121463** | **Mat Siyah** |
| ◪ **121388** | **Beyaz** |

İstenildiği takdirde iki bölmeli
( 11 + 23 lt ) olarak tedarik edilebilir.

Kapak Sabitleme Özelliği

KDV hariç, tavsiye edilen
perakende satış fiyatlarıdır.

■ Stoklu ◪ Kısmi Stoklu □ Stoksuz

YENİ



Parmak İzi Tutmayan

Çöp Kovası, Dokunmatik Kapak, **36 lt, 54 x 68h x 31.5 cm**, Brabantia

| | |
|---|---|
| **315848** | **P.Çelik Mat** |

Çöp Kovası, Dokunmatik Kapak, **36 lt, 54 x 68h x 31.5 cm**, Brabantia

| | |
|---|---|
| **315824** | **Mat Siyah** |
| **313509** | **Beyaz** |

İstenildiği takdirde iki bölmeli
( 11 + 23 lt ) olarak tedarik edilebilir.

# Çöp Kovaları Büyük

Parmak İzi Tutmayan

Çöp Kovası, Pedallı, Kare, 25 lt, Brabantia

| | | |
|---|---|---|
| ◪ 369407 | 24 x 68h x 38 cm | P. Çelik Mat |
| ◪ 369384 | 24 x 68h x 38 cm | P. Çelik Parlak |

Parmak İzi Tutmayan
369407

Çöp Kovası, Pedallı, Flatback, Brabantia

| | | | |
|---|---|---|---|
| ◪ 482007 | 30 lt | 37 x 66h x 31 cm | P. Çelik Mat |
| ◪ 482021 | 40 lt | 43 x 66h x 34 cm | P. Çelik Mat |

Parmak İzi Tutmayan
115462

Çöp Kovası, Dokunmatik Kapak, **30 lt, 72h x 32 cm**, Brabantia

| | |
|---|---|
| ◪ 115462 | P. Çelik Mat |
| ◪ 115325 | P. Çelik Parlak |

Parmak İzi Tutmayan
384929

Çöp Kovası, Dokunmatik Kapak, Kare, **25 lt, 73h x 28 cm**, Brabantia

| | |
|---|---|
| ◪ 384929 | P. Çelik Mat |
| ◪ 384905 | P. Çelik Parlak |

KDV hariç, tavsiye edilen
perakende satış fiyatlarıdır.

■ Stoklu ◪ Kısmi Stoklu □ Stoksuz

Çöp Kovası, Pedallı, Brabantia

| | | | |
|---|---|---|---|
| 113604 | 12 lt | ø25 x 41h cm | P. Çelik Mat |
| 113581 | 12 lt | ø25 x 41h cm | P. Çelik Parlak |
| 114021 | 20 lt | ø29 x 47h cm | P. Çelik Mat |
| 113987 | 20 lt | ø29 x 47h cm | P. Çelik Parlak |

Çöp Kovası, Sallanır Kapak, OMG

| | | | |
|---|---|---|---|
| 803 | 16 lt | ø25 x 38h cm | P. Çelik Parlak |
| 804 | 20 lt | ø25 x 47h cm | P. Çelik Parlak |
| 805 | 27 lt | ø25 x 65h cm | P. Çelik Parlak |
| 806 | 32 lt | ø32 x 47h cm | P. Çelik Parlak |

# Çöp Kovaları Büyük

Çöp Kovası/Çamaşır Sepeti, Sallanır Kapak, **60 lt, 32 x 58h x 32 cm**, Decor Walther

| | | |
|---|---|---|
| ☐ **DW215P** | | **P. Çelik Parlak** |

Çöp Kovası, Açık, Duvar, OMG

| | | | |
|---|---|---|---|
| ◪ **280** | **14 lt** | **30 x 35h x 14 cm** | **P. Çelik Mat** |
| ■ **279** | **24 lt** | **35 x 45h x 15 cm** | **P. Çelik Mat** |

YENİ

Çöp Kovası, Sallanır Kapak, OMG

| | | | |
|---|---|---|---|
| ◪ **M-E45** | **20 lt** | **30 x 35h cm** | **P. Çelik Mat** |
| ◪ **M-E46** | **30 lt** | **35 x 45h cm** | **P. Çelik Mat** |

Çöp Kovası, Açık, Torpil, OMG

| | | | |
|---|---|---|---|
| ◪ **108-TS** | **16 lt** | **ø26 x 53h cm** | **P. Çelik Siyah** |
| ◪ **107-TS** | **27 lt** | **ø30 x 70h cm** | **P. Çelik Siyah** |
| ◪ **106-TS** | **50 lt** | **ø36 x 85h cm** | **P. Çelik Siyah** |

**Özel renk tedarik edilebilir.**

KDV hariç, tavsiye edilen perakende satış fiyatlarıdır.

■ Stoklu ◪ Kısmi Stoklu ☐ Stoksuz

# otel

sonia

GEDY

Otel

Havluluk, Uzun, S6, Sonia

| | | |
|---|---|---|
| ■ 160945 | 55.8 cm | Krom |
| ■ 160938 | 32.3 cm | Krom |

Havluluk, Yarı Açık, 21.8 cm, S6, Sonia

| | |
|---|---|
| ■ 160983 | Krom |

Havluluk, Uzun, S1, Sonia

| | | |
|---|---|---|
| ■ 121793 | 49.7 cm | Krom |
| ■ 121762 | 33.7 cm | Krom |

Havluluk, Açık, 28.6 cm, S1, Sonia

| | |
|---|---|
| ■ 128181 | Krom |

Havluluk, Uzun, Tecno, Sonia

| | | |
|---|---|---|
| ■ 116805 | 51 cm | Krom |
| ■ 116799 | 33 cm | Krom |

Havluluk, Yarı Açık, 21 cm, Tecno, Sonia

| | |
|---|---|
| ■ 116928 | Krom |

Havluluk, Uzun, E-Plus, Sonia

| | | |
|---|---|---|
| ■ 124459 | 51 cm | Krom |
| ■ 124442 | 33 cm | Krom |

Havluluk, Yuvarlak, 21 cm, E-Plus, Sonia

| | |
|---|---|
| ■ 124510 | Krom |

KDV hariç, tavsiye edilen perakende satış fiyatlarıdır.

■ Stoklu ◪ Kısmi Stoklu □ Stoksuz

Havluluk, Uzun, 55.1 cm, Outline, Gedy

| | | |
|---|---|---|
| ■ 3221-55/13 | 55 cm | Krom |

Havluluk, Uzun, 35.1 cm, Outline, Gedy

| | | |
|---|---|---|
| ■ 3221-35/13 | 35 cm | Krom |

Havluluk, 25.1 cm, Outline, Gedy

| | | |
|---|---|---|
| ■ 3221-25/13 | 25 cm | Krom |

Havluluk, Uzun, Lounge, Gedy

| | | |
|---|---|---|
| ■ 5421-60/13 | 60 cm | Krom |
| ■ 5421-45/13 | 45 cm | Krom |

Havluluk, Yarı Açık, 20 cm, Lounge, Gedy

| | |
|---|---|
| ■ 5470/13 | Krom |

Havluluk, Uzun, Pirenei, Gedy

| | | |
|---|---|---|
| ■ PI21-45/13 | 45 cm | Krom |
| ■ PI21-35/13 | 35 cm | Krom |

Havluluk, Yuvarlak, 23 cm, Pirenei, Gedy

| | |
|---|---|
| ■ PI70/13 | Krom |

KDV hariç, tavsiye edilen
perakende satış fiyatlarıdır.

■ Stoklu ◪ Kısmi Stoklu □ Stoksuz

Havluluk, Uzun, Atena, Gedy

| | | |
|---|---|---|
| ■ 4421-45/13 | 45 cm | Krom |
| ■ 4421-30/13 | 30 cm | Krom |

Havluluk, Yuvarlak, 22.5 cm, Atena, Gedy

| | |
|---|---|
| ■ 4470/13 | Krom |

Havluluk, Uzun, Kansas, Gedy

| | | |
|---|---|---|
| ■ 3821-45/13 | 45 cm | Krom |
| ■ 3821-35/13 | 35 cm | Krom |

Havluluk,Yarı Açık, 20 cm, Kansas, Gedy

| | |
|---|---|
| ■ 3870/13 | Krom |

KDV hariç, tavsiye edilen perakende satış fiyatlarıdır.

■ Stoklu ◪ Kısmi Stoklu □ Stoksuz

Duş Havluluk/Kol+Kulp, Cama Monte, Tecno, Sonia

| | | |
|---|---|---|
| ◪ 152940 | 32 cm | Krom |
| ◪ 125166 | 50 cm | Krom |

Duş Havluluk/Kol, Çift Taraflı, Cama Monte, 50 cm, Tecno, Sonia

| | |
|---|---|
| ◪ 152957 | Krom |

Duş Kulbu, Cama Monte, 2.5 cm, Tecno, Sonia

| | | |
|---|---|---|
| ◪ 154517 | Çift Taraflı | Krom |
| ◪ 127559 | Tek Taraflı | Krom |

YENİ

Duş Havluluk/Kol+Kulp, Kare, Cama Monte, 50 cm, Sanco

| | |
|---|---|
| ◪ 0723-A3 | Krom |

YENİ

Duş Havluluk/Kol+Kulp, Cama Monte, 50 cm, Sanco

| | |
|---|---|
| ◪ 0732-A3 | Krom |

YENİ

Yer Stoperi, 3 x 4h cm, Sanco

| | |
|---|---|
| ◪ 0252-A3 | Krom |

YENİ

Duvar Stoperi, 11 x 3h cm, Sanco

| | |
|---|---|
| ◪ 0251-A3 | Krom |

KDV hariç, tavsiye edilen perakende satış fiyatlarıdır.

■ Stoklu ◪ Kısmi Stoklu □ Stoksuz

# Raflı Havluluklar

∅3.0

Havluluk, Raflı, 50 x 26h x 14 cm, Outline, Gedy

| | | |
|---|---|---|
| ◪ **3235/13** | **Krom** | |

Ø2.0

Havluluk, Raflı, 62 x 15h x 25 cm, OMG

| | | |
|---|---|---|
| ◪ **28003A** | **Krom** | |

∅1.3

Havluluk, Raflı, 60 x 11h x 28.5 cm, Sanco

| | | |
|---|---|---|
| ■ **0918-A3** | **Krom** | |

∅1.9

Havluluk, Raflı, 60 x 10h x 25 cm, Enigma, Sanco

| | | |
|---|---|---|
| ■ **0951-A3** | **Krom** | |

Ø1.6

Havluluk, Raflı, 60 x 11h x 25 cm, Sanco

| | | |
|---|---|---|
| ◪ **0935-A3** | **Krom** | |

Ø1.4

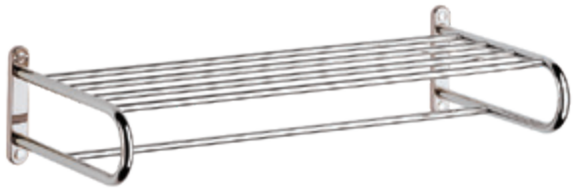

Havluluk, Raflı, 60 x 13.5h x 27 cm, Project, Sanco

| | | |
|---|---|---|
| ■ **0903-A3** | **Krom** | |

Ø1.6

Havluluk, Raflı, Sanco

| | | |
|---|---|---|
| ◪ **0911-60-A3** | **60 x 12h x 22 cm** | **Krom** |
| ■ **0911-55-A3** | **55 x 12h x 22 cm** | **Krom** |

Ø1.4

Havluluk, Raflı, 66 x10h x 24.8 cm, Tecno, Sonia

| | | |
|---|---|---|
| ■ **117024** | **Krom** | |

KDV hariç, tavsiye edilen
perakende satış fiyatlarıdır.

■ Stoklu ◪ Kısmi Stoklu □ Stoksuz

# Askılar

Askı, Tecno, Sonia

■ **118090 2.5 cm Krom**
■ **116881 3.5 cm Krom**

Askı, İkili, Tecno, Sonia

■ **116898 Krom**

Askı, Üçlü, Tecno, Sonia

■ **116904 Krom**

Askı, Twist, Sanco

◪ **14308-A3 Krom**

Askı, İkili, Twist, Sanco

◪ **14318-A3 Krom**

Askı, İkili, Line, Sanco

◪ **17018-A3 Krom**

Askı, S1, Sonia

■ **122035 Krom**

Askı, E-Plus, Sonia

■ **124503 Krom**

Askı, İnder, Sanco

◪ **02308-A3 Krom**

Askı, S3, Sonia

■ **124671 Krom**

Askı, Elba, Gedy

◪ **A026/13 Krom**

Askı, Azzore, Gedy

◪ **A126/13 Krom**

KDV hariç, tavsiye edilen
perakende satış fiyatlarıdır.

■ Stoklu ◪ Kısmi Stoklu □ Stoksuz

Askı, Outline, Gedy

■ **3226/13** **Krom**

Askı, İkili, Outline, Gedy

■ **3228/13** **Krom**

Askı, İkili, Lounge, Gedy

■ **5426/13** **Krom**

Askı, Lanzarote, Gedy

■ **A326/13** **Krom**

Askı, İkili, Atena, Gedy

■ **4426/13** **Krom**

Askı, Çift, Pirenei, Gedy

■ **PI27/13** **Krom**

Askı, S5, Sonia

■ **153015** **P. Çelik Parlak**

Askı, İkili, Glamour, Gedy

■ **5726/13** **Krom**

Askı, İkili, Kansas, Gedy

■ **3826/13** **Krom**

Askı, Enigma, Sanco

◪ **26108-A3** **Krom**

Askı, İkili, Enigma, Sanco

◪ **26168-A3** **Krom**

Askı, İkili, ABS, Life, IBB

◪ **LF001** **Krom**

Tutamak, Düz, 30 x 3h x 8 cm, OMG

| | | |
|---|---|---|
| ■ 28056A-30 | Krom | |
| ◪ 28056AS-30 | Siyah | YENİ |

Tutamak, Düz, 45 x 3h x 8 cm, OMG

| | | |
|---|---|---|
| ■ 28056A-45 | Krom | |
| ◪ 28056AS-45 | Siyah | YENİ |

Tutamak, Açılı, 37 x 8h x 17 cm, OMG

| | | |
|---|---|---|
| ■ 28056B | Krom | |
| ◪ 28056BS | Siyah | YENİ |

Tutamak, Düz, Outline, Gedy

| | | |
|---|---|---|
| ■ 3221-25/13 | 25.1 x 3h x 7 cm | Krom |
| ■ 3221-35/13 | 35.1 x 3h x 7 cm | Krom |
| ■ 3221-55/13 | 55.1 x 3h x 7 cm | Krom |

Tutamak, Düz, Maldive, Gedy

| | | |
|---|---|---|
| ◪ A621-38/13 | Ø2,3 x 56 x 6,5 cm | Krom |
| ◪ A621-50/13 | Ø2,3 x 56 x 6,5 cm | Krom |

Tutamak, Düz, 29.5 x 2.5h x 6.5 cm, Elba, Gedy

| | |
|---|---|
| ◪ A021-28/13 | Krom |

Tutamak, Açılı, 42.8 x 21.8h x 12.2 cm, Tecno, Sonia

| | | |
|---|---|---|
| ◪ 052967 | Sabunluklu | Krom |
| ◪ 052950 | Sabunluksuz | Krom |

Tutamak, Düz, Tecno, Sonia

| | | |
|---|---|---|
| ◪ 052943 | 36.5 x 6h x 8.2 cm | Krom |
| ◪ 137800 | 66 x 6h x 8.2 cm | Krom |

KDV hariç, tavsiye edilen
perakende satış fiyatlarıdır.

■ Stoklu ◪ Kısmi Stoklu □ Stoksuz

Duş Malzemelik, 31.5x4hx11 cm, Fahrenheit, Sonia

■ **141500** **P. Çelik Parlak**

Duş Malzemelik, 21.5x4hx11 cm, Fahrenheit, Sonia

■ **141494** **P. Çelik Parlak**

Duş Malzemelik, Köşe, 22.5 x 4h x 16 cm, Fahrenheit, Sonia

■ **141517** **P. Çelik Parlak**

YENİ

Duş Malzemelik, 31.5x4hx11 cm, Fahrenheit, Sonia

◪ **176502** **Siyah**

YENİ

Duş Malzemelik, 21.5x4hx11 cm, Fahrenheit, Sonia

◪ **176496** **Siyah**

YENİ

Duş Malzemelik, Köşe, 22.5 x 4h x 16 cm, Fahrenheit, Sonia

◪ **176519** **Siyah**

KDV hariç, tavsiye edilen perakende satış fiyatlarıdır.

■ Stoklu ◪ Kısmi Stoklu □ Stoksuz

milk
~H2O
shampoo

Duş Malzemelik, Tel, Kare, 17 x 3.5h x 10.6 cm, Sonia

◪ **052936** **Krom**

Duş Malzemelik, Tel, Bölmeli, 27.5 x 5.9h x 11 cm, Sonia

◪ **086993** **Krom**

Duş Malzemelik, Tel, Köşe, Küçük,17 x 3.7h x 12.7 cm, Sonia

■ **087990** **Krom**

Duş Malzemelik, Tel, Köşe, Derin, 20 x 7h x 15.5 cm, Sonia

◪ **145003** **Krom**

Duş Malzemelik, Tel, Köşe, İkili, 20 x 20.4h x 16 cm, Sonia

■ **060795** **Krom**

Duş Malzemelik, Tel, Köşe, Üçlü, 20 x 35.9h x 16 cm, Sonia

■ **055012** **Krom**

KDV hariç, tavsiye edilen
perakende satış fiyatlarıdır.

■ Stoklu ◪ Kısmi Stoklu □ Stoksuz

Duş Malzemelik, Tel, Derin, 27 x 7h x 12 cm, Sonia

**157549** **Krom**

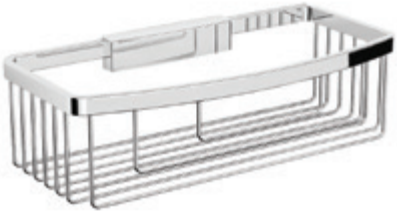

Duş Malzemelik, Tel, Derin, 26 x 8h x 12 cm, OMG

**72360** **Krom**

Duş Malzemelik, Tel, Dikdörtgen, 25 x 3.5h x 9.6 cm, Gedy

■ **2418/13** **Krom**

Duş Malzemelik, Tel, Kare, 12.5 x 3.5h x 10 cm, Gedy

■ **2411/13** **Krom**

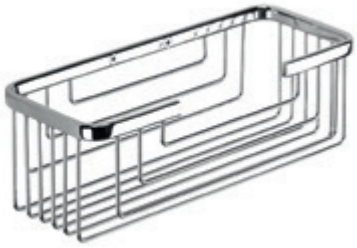

Duş Malzemelik, Tel, Derin, 24.8 x 8.6h x10 cm, Gedy

■ **2419/13** **Krom**

Duş Malzemelik, Tel, Köşe, 19.3 x 3.5h x 19.3 cm, Gedy

■ **2480/13** **Krom**

Duş Malzemelik, Tel, Köşe, 20 x 2h x 12 cm, OMG

◪ **70360** **Krom**

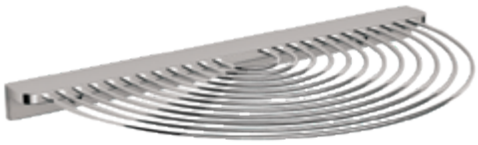

Duş Malzemelik, Tel, Yarım Daire, 28 x 2h x 16 cm, OMG

◪ **70160** **Krom**

Duş Malzemelik, Tel, Düz, 28 x 2h x 15 cm, OMG

◪ **70260** **Krom**

KDV hariç, tavsiye edilen
perakende satış fiyatlarıdır.

■ Stoklu ◪ Kısmi Stoklu □ Stoksuz

KDV hariç, tavsiye edilen
perakende satış fiyatlarıdır.

■ Stoklu ◪ Kısmi Stoklu □ Stoksuz

Duş Malzemelik, Tel, Düz, Büyük,
24.6 x 2.5h x 13.7 cm, Lounge, Gedy

**5418/13** **Krom**

Duş Malzemelik, Tel, Düz,
14 x 2.5h x 11 cm, Lounge, Gedy

**5412/13** **Krom**

Duş Malzemelik, Düz, 24.1 x 3h x 11 cm,
Outline, Gedy

**3218/13** **Krom**

Duş Malzemelik, Köşe, 17 x 3h x 17 cm,
Outline, Gedy

**3283/13** **Krom**

Duş Malzemelik, Düz, Hazneli, 22 x 7h x 11 cm, OMG

**75560** **Siyah/Krom**

Duş Malzemelik, Köşe, Hazneli 16 x 7h x 17 cm, OMG

**75660** **Siyah/Krom**

Duş Malzemelik, Düz, 22 x 4h x 11.7 cm, OMG

**75160** **P. Çelik Parlak**

Duş Malzemelik, Köşe, 17.5 x 4h x 16.5 cm, OMG

**75260** **P. Çelik Parlak**

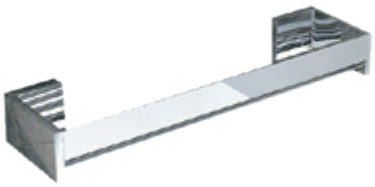

Duş Malzemelik, Tel, Derin, ABS, 30 x 6h x 11.5 cm, IBB

◪ **AV84-30** **Krom**

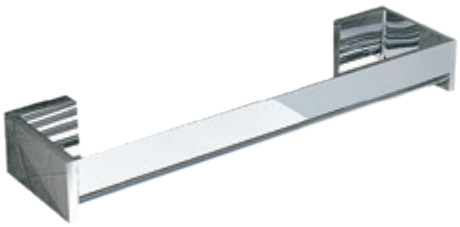

Duş Malzemelik, Tel, Derin, ABS, 45 x 6h x 11.5 cm, IBB

◪ **AV84-45** **Krom**

Duş Malzemelik, Kare, ABS, 14 x 3.7h x10 cm, IBB

◪ **AV25** **Krom**

Duş Malzemelik, Köşe, ABS, 22.6 x 7.4h x 22.6 cm, IBB

■ **CP003** **Krom**

Duş Malzemelik, Köşe, ABS, 32.7 x 3.3h x 16.1 cm, IBB

■ **AV83** **Krom**

Duş Malzemelik, Köşe, 17.8 x 3.3h x 17.8 cm, IBB

◪ **PT002** **Krom**

Duş Malzemelik, Köşe, 17.8 x 3.3h x 17.8 cm, IBB

◪ **PT006** **Krom**

KDV hariç, tavsiye edilen
perakende satış fiyatlarıdır.

■ Stoklu ◪ Kısmi Stoklu □ Stoksuz

ck

# Duş Malzemelikler

Duş Malzemelik, Köşe, 28 x 2h x 20 cm, Sanco

| | |
|---|---|
| ■ **0346-A90** | **P. Çelik Parlak** |
| ◪ **0346-M116** | **Siyah** |
| ◪ **0346-101** | **Beyaz** |

Duş Malzemelik, 30 x 3h x 13 cm, Sanco

| | |
|---|---|
| ■ **0343-A90** | **P. Çelik Parlak** |
| ◪ **0343-M116** | **Siyah** |
| ◪ **0343-101** | **Beyaz** |

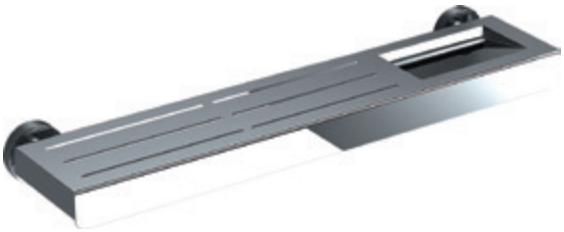

Duş Malzemelik, Düz, Metal, 50 x 5h x 12 cm, Tecno, Sonia

| | |
|---|---|
| ■ **159598** | **P. Çelik Parlak** |

Duş Malzemelik, Düz, Metal, 35 x 2h x 13 cm, OMG

| | |
|---|---|
| ■ **71151** | **Krom** |

Duş Malzemelik, Tel, Bölmeli, Küvet Üstü, Ayarlanabilir, 60/90 x 9.7h x 21 cm, Lineabeta

| | |
|---|---|
| ◪ **52924.29** | **Krom** |

# Çamaşır İpi

Çamaşır İpi, 2.20 cm, Grand Hotel, IBB

| | |
|---|---|
| ■ **GH72/CR** | **Krom** |

KDV hariç, tavsiye edilen perakende satış fiyatlarıdır.

■ Stoklu ◪ Kısmi Stoklu □ Stoksuz

WATER
WATER
WATER

# Tuvalet Kağıtlıklar

Tuvalet Kağıtlık,S6, Sonia

■ **161034** **Krom**

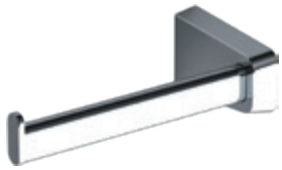

Tuvalet Kağıtlık, Açık, Sol, S6, Sonia

■ **161027** **Krom**

Tuvalet Kağıtlık, S1, Sonia

■ **122158** **Krom**

Tuvalet Kağıtlık, Açık, Sol, S1, Sonia

■ **128211** **Krom**

Tuvalet Kağıtlık,
Tecno, Sonia

■ **116966** **Krom**

Tuvalet Kağıtlık, Yedek/Açık,
Tecno, Sonia

■ **116997** **Krom**

Tuvalet Kağıtlık, Açık, Tecno, Sonia

■ **116973** **Krom**

Tuvalet Kağıtlık, İkili, Açık, Dikey
Tecno, Sonia

■ **116980** **Krom**

KDV hariç, tavsiye edilen
perakende satış fiyatlarıdır.

■ Stoklu ◪ Kısmi Stoklu □ Stoksuz

# Tuvalet Kağıtlıklar

Tuvalet Kağıtlık, İkili, OMG

◪ **30042A** **Krom**

Tuvalet Kağıtlık, Etajerli, OMG

■ **32041B** **Cam/Krom**

Tuvalet Kağıtlık, İkili, Etajerli, Aegean, Sanco

◪ **26927-A3** **Krom**

Tuvalet Kağıtlık, Etajerli, Aegean, Sanco

◪ **26917-A3** **Krom**

Tuvalet Kağıtlık, İkili, Açık, Aegean, Sanco

◪ **26926-A3** **Krom**

Tuvalet Kağıtlık, Ergon/Roma, Sanco

◪ **0852-A3** **Krom**

Tuvalet Kağıtlık, İkili, Dikey, Sanco

◪ **0816-A3** **Krom**

Tuvalet Kağıtlık, İkili, Dikey, Açık, Sanco

◪ **0806-A3** **Krom**

KDV hariç, tavsiye edilen perakende satış fiyatlarıdır.

■ Stoklu ◪ Kısmi Stoklu □ Stoksuz

# Tuvalet Kağıtlıklar

Tuvalet Kağıtlık, Lounge, Gedy

■ **5425/13** **Krom**

Tuvalet Kağıtlık, Açık, Lounge, Gedy

■ **5424/13** **Krom**

Tuvalet Kağıtlık, Açık, Kansas, Gedy

■ **3824/13** **Krom**

Tuvalet Kağıtlık, Atena, Gedy

■ **4425/13** **Krom**

Tuvalet Kağıtlık, Açık, Atena, Gedy

■ **4424/13** **Krom**

Tuvalet Kağıtlık, Açık, Pirenei, Gedy

■ **Pl24/13** **Krom**

Tuvalet Kağıtlık, E-Plus, Sonia

■ **124589** **Krom**

Tuvalet Kağıtlık, Project, E-Plus, Sonia

■ **120574** **Krom**

Tuvalet Kağıtlık, Yedek/Açık,E-Plus, Sonia

■ **124596** **Krom**

Tuvalet Kağıtlık, İkili, Açık, E-Plus, Sonia

■ **127535** **Krom**

KDV hariç, tavsiye edilen perakende satış fiyatlarıdır.

■ Stoklu ◪ Kısmi Stoklu □ Stoksuz

| | | |
|---|---|---|
| | | |
| Tuvalet Kağıtlık, Outline, Gedy | Tuvalet Kağıtlık, Açık, Outline, Gedy | Tuvalet Kağıtlık, Yedek, Outline, Gedy |
| ■ **3225/13** **Krom** | ■ **3224/13** **Krom** | ■ **3224-02/13** **Krom** |

# Tuvalet Fırçalıklar

Tuvalet Fırçalık, Sanco

| | | |
|---|---|---|
| ■ 91518-A90 | Duvar | P. Çelik Parlak |
| ■ 90518-A90 | Yer | P. Çelik Parlak |

Tuvalet Fırçalık, Sanco

| | | |
|---|---|---|
| ■ 91508-A3 | Duvar | Krom |
| ■ 90508-A3 | Yer | Krom |

Tuvalet Fırçalık, Sanco

| | | |
|---|---|---|
| ■ 91508-M116 | Duvar | Mat Siyah |
| ◪ 91508-101 | Duvar | Beyaz |
| ■ 90508-M116 | Yer | Mat Siyah |
| ◪ 90508-101 | Yer | Beyaz |

Tuvalet Fırçalık, Yer, Mercurio, Gedy

| | |
|---|---|
| ■ 3633/13 | P. Çelik Parlak |

Tuvalet Fırçalık, OMG

| | | |
|---|---|---|
| ◪ 70672 | Duvar | Krom |
| ◪ 70671 | Yer | Krom |

Tuvalet Fırçalık, Duvar/Yer, Sonia

| | |
|---|---|
| ■ 052929 | Krom |
| ◪ 168200 | Siyah |
| ◪ 175918 | Beyaz YENİ |

KDV hariç, tavsiye edilen perakende satış fiyatlarıdır.

■ Stoklu ◪ Kısmi Stoklu □ Stoksuz

Tuvalet Fırçalık, Kare, Sanco

| | | |
|---|---|---|
| 91542-A90 | Duvar | P. Çelik Parlak |
| 90542-A90 | Yer | P. Çelik Parlak |

Tuvalet Fırçalık, Kare, Sanco

| | | |
|---|---|---|
| 91532-A3 | Duvar | Krom |
| 90532-A3 | Yer | Krom |

Tuvalet Fırçalık, Kare, Sanco

| | | |
|---|---|---|
| 91532-M116 | Duvar | Mat Siyah |
| 91532-101 | Duvar | Beyaz |
| 90532-M116 | Yer | Mat Siyah |
| 90532-101 | Yer | Beyaz |

Tuvalet Fırçalık, Sanco

| | | |
|---|---|---|
| 91593-A3 | Duvar | Krom |
| 90593-A3 | Yer | Krom |

Tuvalet Fırçalık, Kare, OMG

| | | |
|---|---|---|
| 11372B | Duvar | Krom |
| 11371A | Yer | Krom |

Tuvalet Fırçalık, Kare, Duvar, Outline, Gedy

| | |
|---|---|
| 3233-03/13 | Krom |

# Çöp Kovaları Küçük

Çöp Kovası, Pedallı, Brabantia

| | | | |
|---|---|---|---|
| ■ | 113147 | 3 lt | P. Çelik Parlak |
| ■ | 112621 | 5 lt | P. Çelik Parlak |

Çöp Kovası, Pedallı, Brabantia

| | | | |
|---|---|---|---|
| ■ | 113321 | 3 lt | Siyah |
| ■ | 112928 | 5 lt | Siyah |

Çöp Kovası, Pedallı, Brabantia

| | | | |
|---|---|---|---|
| ◪ | 112126 | 3 lt | Beyaz |
| ◪ | 112065 | 5 lt | Beyaz |

Çöp Kovası, Pedallı, Gedy

| | | | |
|---|---|---|---|
| ■ | 2609/13 | 3 lt | P. Çelik Parlak |
| ■ | 2709/13 | 5 lt | P. Çelik Parlak |

Çöp Kovası, Pedallı, Sanco

| | | | |
|---|---|---|---|
| ◪ | 90609-M116 | 3 lt | Siyah |
| ◪ | 90608-M116 | 5 lt | Siyah |

Çöp Kovası, Pedallı, Sanco

| | | | |
|---|---|---|---|
| ◪ | 90609-101 | 3 lt | Beyaz |
| ◪ | 90608-101 | 5 lt | Beyaz |

KDV hariç, tavsiye edilen
perakende satış fiyatlarıdır.

■ Stoklu ◪ Kısmi Stoklu □ Stoksuz

# Çöp Kovaları Küçük

Çöp Kovası, Çemberli, **7 lt, ø20.7 x 29h cm**, Brabantia

■ **378928** **P. Çelik Parlak**

Çöp Kovası, Çemberli, **3 lt, ø16.7 x 26h cm**, OMG

■ **16726** **P. Çelik Parlak**

Çöp Kovası, Çemberli, **5 lt, ø21 x 24.5h cm**, Sanco

◪ **90650-A3** **Krom**
◪ **90650-M116** **Mat Siyah**
◪ **90650-101** **Beyaz**

YENİ

Çöp Kovası, Pedallı, 3 lt, Kare, Gedy

■ **2209/13** **P. Çelik Parlak**

Çöp Kovası, Pedallı, 5 lt, Elips, Gedy

◪ **2809/13** **P. Çelik Parlak**

Çöp Kovası, Sallanır Kapaklı, **8lt, ø21 x 31h cm** OMG

◪ **801** **P. Çelik Parlak**

KDV hariç, tavsiye edilen perakende satış fiyatlarıdır.

■ Stoklu ◪ Kısmi Stoklu □ Stoksuz

Parmak İzi Tutmayan

Çöp Kovası, Açık, **7 lt, ø21 x 24h cm**, Brabantia

| | |
|---|---|
| 311888 | P. Çelik Mat |
| 181207 | P.Çelik Parlak |

Çöp Kovası, Çemberli, **5 lt, ø21 x 24h cm**, Sanco

| | | |
|---|---|---|
| 90660-A3 | Krom | |
| 90660-M116 | Mat Siyah | YENİ |
| 90660-A75 | Venge | YENİ |

Çöp Kovası, Kare, **9 lt, 24 x 30h x 24 cm**, OMG

| | |
|---|---|
| 15346 | P. Çelik Mat |

YENİ

Sepet, **25.5 x 30h x 30 cm**, Brownie, Decor Walther

| | |
|---|---|
| ◪ **BROWNIE PK/N** | **Deri/Siyah** |

YENİ

Sepet, **25.5 x 30h x 30 cm**, Brownie, Decor Walther

| | |
|---|---|
| ◪ **BROWNIE PK/W** | **Deri/Beyaz** |

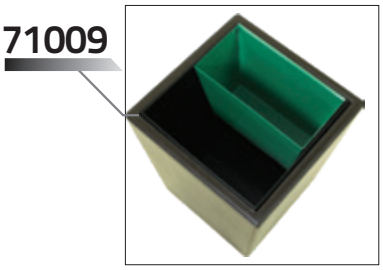

Çöp Kovası, Açık, Hazneli, Kare, Deri, **10 lt, 24 x 30h x24 cm**, OMG

| | | |
|---|---|---|
| ◪ **70009** | **Tek Hazneli** | **Koyu Kahve** |
| ◪ **71009** | **İki Hazneli** | **Koyu Kahve** |

Çöp Kovası,Açık, Çemberli,Deri, **10lt, ø20.5 x 30h cm**, OMG

| | |
|---|---|
| ◪ **60009** | **Koyu Kahve** |

KDV hariç, tavsiye edilen
perakende satış fiyatlarıdır.

■ Stoklu ◪ Kısmi Stoklu □ Stoksuz

Sepet, Oval, Açık, **ø30 x 33h cm**, Decor Walther

| | |
|---|---|
| ◪ **BASKETPK/D** | **Kahve** |
| ◪ **BASKETPK/L** | **Beyaz** |

Sepet, Kare, Açık, **26x32hx26 cm**, Decor Walther

| | |
|---|---|
| ◪ **BASKETQK/D** | **Kahve** |
| ◪ **BASKETQK/L** | **Beyaz** |

Sepet, Konik, Açık, **19,5x30hx14,5 cm**, Decor Walther

| | |
|---|---|
| ◪ **BASKETKK/D** | **Kahve** |
| ◪ **BASKETKK/L** | **Beyaz** |

KDV hariç, tavsiye edilen
perakende satış fiyatlarıdır.

■ Stoklu ◪ Kısmi Stoklu □ Stoksuz

# Mendil Kutular

Mendil Kutusu, Tezgah Üstü,
25 x 9h x 14 cm, Decor Walther

| | |
|---|---|
| ◪ **BASKETKBX/D** | **Kahve** |
| ◪ **BASKETKBX/L** | **Beyaz** |

Mendil Kutusu, Kare, Tezgah Üstü,
15 x 14,5 x 15 cm, Decor Walther

| | |
|---|---|
| ◪ **BASKETKBQ/D** | **Kahve** |
| ◪ **BASKETKBQ/L** | **Beyaz** |

YENİ

Mendil Kutusu, Deri, Tezgah Üstü,
24 x 8h x 12 cm, Decor Walther

| | |
|---|---|
| ☐ **KB40** | **Siyah** |

YENİ

Mendil Kutusu, Kare, Deri, Tezgah Üstü,
14 x 14h x 14 cm, Decor Walther

| | |
|---|---|
| ☐ **KB41** | **Siyah** |

YENİ

Mendil Kutusu, Tezgah Üstü/Duvar,
25 x 7.5h x 13 cm, Sanco

| | |
|---|---|
| ◪ **0102-A90** | **P. Çelik Parlak** |

YENİ

Havluluk, Tezgah Üstü/Duvar,
27 x 14h x 13 cm, Decor Walther

| | |
|---|---|
| ◪ **DW117/CR** | **Krom** |

Mendil Kutusu, Tezgah Üstü/Duvar, ABS,
25.8 x 6.3h x 13.2 cm, Gedy

| | |
|---|---|
| ■ **2008/13** | **Krom** |

Mendil Kutusu, Tezgah Üstü, Kare, ABS,
12.7 x 13h x 12.7 cm, P90

| | |
|---|---|
| ■ **CCDC** | **Krom** |

KDV hariç, tavsiye edilen
perakende satış fiyatlarıdır.

■ Stoklu ◪ Kısmi Stoklu ☐ Stoksuz

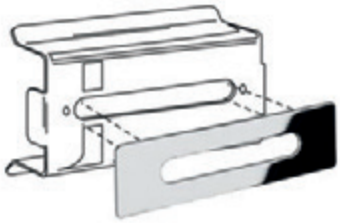

Mendil Kutusu, Ankastre, 26 x 6h x 14 cm, Monteleone

| | |
|---|---|
| ☐ **1.07.09** | **P. Çelik Parlak** |

## Hijyen Poşetlikler

Hijyen Poşetlik, ABS, 9.7 x 13.7h x 2.7 cm, P90

| | |
|---|---|
| ■ **HBDC** | **Krom** |

Hijyen Poşetlik, 9.7 x 13.7h x 2.7 cm, P90

| | |
|---|---|
| ◪ **HBDIL** | **P. Çelik Parlak** |
| ◪ **HBDIS** | **P. Çelik Mat** |

Ayna, **LED Işıklı (A. Sarı)**, Çift Kollu, Büyüteçli 3x, Omax

■ **MW0211-L-IP44** **Krom**

Ayna, **LED Işıklı (A. Sarı)**, Çift Kollu, Büyüteçli 3x, Kare, Omax

■ **M6501-L-IP44** **Krom**

KDV hariç, tavsiye edilen
perakende satış fiyatlarıdır.

■ Stoklu ◪ Kısmi Stoklu □ Stoksuz

Ayna, **LED Işıklı (Beyaz)**, Çift Kollu, Büyüteçli 5x, Gedy

| | |
|---|---|
| **2118/13** | **Krom** |

Ayna, **LED Işıklı (Beyaz)**, Çifts Kollu, Büyüteçli 3x, **Dokunmatik**, Mevedo, Lineabeta

| | |
|---|---|
| **5583.29** | **Krom** |

Ayna, **Led Işıklı (Beyaz/Sarı),** Çift Kollu, Büyüteçli 5x, **Dokunmatik,** Decor Walther

| | | |
|---|---|---|
| **BS16 TOUCH/CR** | **Pilli** | **Krom** |
| **BS17 TOUCH/CR** | **Elektrikli** YENİ | **Krom** |

Ayna, **Led Işıklı (Beyaz/Sarı),** Çift Kollu, Kare, Büyüteçli 5x, **Dokunmatik,** Decor Walther

| | | |
|---|---|---|
| **BS84 TOUCH/CR** | **Pilli** | **Krom** |
| **BS85 TOUCH/CR** | **Elektrikli** YENİ | **Krom** |

Ayna, Çift Kollu, Çift Yönlü, Büyüteçli 2x, Omax

■ **M1011-D** **Krom**

Ayna, Tek Kollu, Çift Yönlü, Büyüteçli 2x, Omax

■ **MW1121-S** **Krom**

Ayna, Çift Kollu, Tek Yönlü, Büyüteçli 3x, Omax

◪ **MW0811** **Krom**

Ayna, Çift Kollu, Tek Yönlü, Büyüteçli 3x, Omax

◪ **M6221** **Krom**

KDV hariç, tavsiye edilen
perakende satış fiyatlarıdır.

■ Stoklu ◪ Kısmi Stoklu □ Stoksuz

Ayna, Yuvarlak, Tek Kollu, Büyüteçli 3x, Lineabeta

**55963.29** **Krom**

Ayna, Kare, Tek Kollu, Büyüteçli 3x, Lineabeta

**5595.29** **Krom**

Saç Kurutma Makinesi, Duvar, 1875 W, Alteo

| | |
|---|---|
| ■ **8221178** | **Siyah** |
| ■ **8221175** | **Beyaz** |

Saç Kurutma Makinesi, Duvar, Prizli, 1875 W, Alteo

| | |
|---|---|
| ◪ **8221179** | **Siyah** |
| ◪ **8221176** | **Beyaz** |

Saç Kurutma Makinesi, Çekmece İçi, 1875 W, Alteo

| | |
|---|---|
| ■ **8221139** | **Krom** |
| ■ **8221044** | **Siyah** |
| ■ **8221140** | **Mat Siyah** |
| ■ **8221043** | **Beyaz** |

KDV hariç, tavsiye edilen
perakende satış fiyatlarıdır.

■ Stoklu ◪ Kısmi Stoklu □ Stoksuz

Saç Kurutma Makinesi, 1600 W, Brittony

| | |
|---|---|
| ■ **8221188** | **Siyah** |
| ■ **8221185** | **Beyaz** |

**Çekmece içine de monte edilebilir.**

Saç Kurutma Makinesi, Prizli, 1600 W, Brittony

| | |
|---|---|
| □ **8221189** | **Siyah** |
| □ **8221186** | **Beyaz** |

**Çekmece içine de monte edilebilir.**

Saç Kurutma Makinesi, 1600 W, Brittony

| | |
|---|---|
| ■ **8221183** | **Siyah** |
| ■ **8221181** | **Beyaz** |

**İstenildiği takdirde prizli versiyonu üretilebilir.**

Saç Kurutma Makinesi, Çekmece İçi, 1600 W, Brittony

| | |
|---|---|
| ◪ **8221142** | **Krom** |
| ◪ **8221047** | **Siyah** |
| ◪ **8221046** | **Beyaz** |

KDV hariç, tavsiye edilen
perakende satış fiyatlarıdır.

■ Stoklu ◪ Kısmi Stoklu □ Stoksuz

## JVD Clipper

Saç Kurutma Makinesi, 1400 W, Clipper

| | |
|---|---|
| ■ 8221201 | Siyah |
| ■ 8221195 | Beyaz |

Saç Kurutma Makinesi, Prizli, 1400 W, Clipper

| | |
|---|---|
| ■ 8221203 | Siyah |
| ■ 8221197 | Beyaz |

## JVD Lineo

Saç Kurutma Makinesi, Çekmece İçi, 1400 W, Clipper

| | |
|---|---|
| ◪ 8221193 | Krom |
| ◪ 8221192 | Siyah |
| ◪ 8221191 | Beyaz |
| ◪ 8221194 | Kırmızı |

Saç Kurutma Makinesi, Katlanabilir, 1600 W, Lineo

| | |
|---|---|
| ◪ 8221330 | Siyah |
| ◪ 8221329 | Beyaz |

KDV hariç, tavsiye edilen perakende satış fiyatlarıdır.

■ Stoklu ◪ Kısmi Stoklu □ Stoksuz

## JVD İbiza

## JVD Calisto

Saç Kurutma Makinesi, Çekmece İçi, 1875 W, Ibiza

| | |
|---|---|
| 822919 | Siyah |
| 822918 | Beyaz YENİ |

Saç Kurutma Makinesi, Çekmece İçi, 2000 W, Calisto

| | |
|---|---|
| 8221413 | Mat Siyah |

## Duvar Aparatları

YENİ

Saç Kurutma Makinesi Duvar Asma Aparatı, JVD

| | |
|---|---|
| 866951 | ABS/Krom |

Saç Kurutma Makinesi Duvar Asma Aparatı, Eros, Gedy

| | |
|---|---|
| 2355/13 | Krom |

Su ısıtıcı, 0,80 lt, 1100 W, Duchesse, JVD

| | |
|---|---|
| ■ 866914 | P. Çelik Mat |
| ◪ 866915 | P. Çelik Parlak |

Gizli rezistanslıdır.

Su ısıtıcı, 0,60 lt, 1100 W, Duchesse, JVD

| | |
|---|---|
| ■ 866759 | Siyah |
| ◪ 866758 | Beyaz |
| ■ 866760 | Krem |

Gizli rezistanslıdır / 0,80 lt ve 1,00 lt seçenekleri de mevcuttur.

Su ısıtıcı, 0,80 lt, 1100 W, Zenith, JVD

| | |
|---|---|
| ■ 866377 | Siyah |
| ■ 866375 | Beyaz |
| ■ 866376 | Krem |

Gizli rezistanslıdır / 1,20 lt seçeneği de mevcuttur.

KDV hariç, tavsiye edilen
perakende satış fiyatlarıdır.

■ Stoklu ◪ Kısmi Stoklu □ Stoksuz

Su Isıtıcısı, 1 lt, Göstergeli, Zenith Inox, JVD

| | |
|---|---|
| 8661414 | P. Çelik Mat |
| 8661415 | P. Çelik Parlak |

Gizli rezistanslıdır.

Su Isıtıcısı, 1 lt, İç Hazneli, Diva, JVD

| | |
|---|---|
| 8661343 | Siyah/P. Çelik Parlak |
| 8661341 | Siyah |
| 8661342 | Beyaz |

Gizli rezistanslıdır.

# Hoşgeldin Tepsileri

Hoşgeldin Tepsisi + Kutu 4'lü, Melamin, Zen Line, JVD

| | |
|---|---|
| ■ 866892+866394 | Siyah |
| □ 866886+866384 | Beyaz |
| ■ 866889+866389 | Krem |

Hoşgeldin Tepsisi, 4 Bölmeli, Melamin, Maestro, JVD

| | |
|---|---|
| ■ 8661163 | Siyah |
| □ 8661157 | Beyaz |
| ■ 8661160 | Krem |

Hoş Geldin Tepsisi ve Çay, Kahve Kutusu, Üçlü, JVD

| | |
|---|---|
| □ 8661018+8661020 | Suni Deri / Siyah |

Hoşgeldin Tepsisi, Çekmeceli, Ahşap, JVD

| | |
|---|---|
| □ 8661166 | Naturel |

KDV hariç, tavsiye edilen
perakende satış fiyatlarıdır.

■ Stoklu ◪ Kısmi Stoklu □ Stoksuz

# Buklet Tepsileri

Buklet Tepsisi, Kare, 18 x 5h x 18 cm, Rattan,
Decor Walther

| | |
|---|---|
| ☐ **BASKETTAB1/D** | **Koyu Kahve** |
| ☐ **BASKETTAB1/L** | **Açık Kahve** |

Buklet Tepsisi, 30 x 5h x 16 cm, Rattan,
Decor Walther

| | |
|---|---|
| ☐ **BASKETTAB2/D** | **Koyu Kahve** |
| ☐ **BASKETTAB2/L** | **Açık Kahve** |

Buklet Tepsisi, 23.5 x 4h x 12.5 cm, Sky,
Decor Walther

| | |
|---|---|
| ◪ **SKYTABS** | **Akrilik** |

Buklet Tepsisi, 29 x 5h x 11.5 cm, Sky,
Decor Walther

| | |
|---|---|
| ◪ **SKYTABM** | **Akrilik** |

Buklet Tepsisi, 31 x 1.3h x 16.5 cm,
Decor Walther

| | |
|---|---|
| ◪ **DW531** | **Porselen** |

Buklet Tepsisi, 28 x 3.5h x 16 cm, Brownie
Decor Walther

| | |
|---|---|
| ☐ **BROWNIETABL/N** | **Siyah** |
| ☐ **BROWNIETABL/W** | **Beyaz** |

YENİ

Buklet Tepsisi, 30 x 1h x 13 cm,
Sanco

| | |
|---|---|
| ◪ **0143-A3** | **Krom** |

YENİ

Buklet Tepsisi, 13 x 1h x 8 cm,
Sanco

| | |
|---|---|
| ◪ **0147-A3** | **Krom** |

# Bavulluklar

Bavulluk, JVD

| | | | |
|---|---|---|---|
| ☐ 866069 | | 66.5 x 50h x 40 cm | Krom |
| ☐ 866276 | | 66.5 x 50h x 40 cm | Altın |
| ☐ 866506 | Arkalıklı | 67.5 x 70.5h x 52 cm | Krom |
| ☐ 866508 | Arkalıklı | 67.5 x 70.5h x 52 cm | Altın |

Bavulluk, Ahşap, 63.2 x 51.7h x 55.8 cm, JVD

| | |
|---|---|
| ☐ 866196 | Maun |

# Ütü/Ütü Masası

Ütü Masası ve Vivo Premium Buharlı Ütü(2000W), JVD

| | |
|---|---|
| ☐ 8661124 | Ütü Masası |
| ☐ 866923 | Ütü |
| ☐ 8661117 | Duvara Montaj Askısı |

Ütü Masası ve Venus Buharlı Ütü(1200W), JVD

| | | |
|---|---|---|
| ☐ 866632 | 117 x 79h x 34 cm | Ütü Masası |
| ☐ 866922 | | Ütü |
| ☐ 866635 | | Duvara Montaj Askısı |

KDV hariç, tavsiye edilen
perakende satış fiyatlarıdır.

■ Stoklu ◪ Kısmi Stoklu ☐ Stoksuz

# Elektronik Kasalar

YENİ

Kasa, Elektronik, 43x23hx41 cm,
Guardian, JVD

| | | |
|---|---|---|
| ☐ 866665 | Siyah | |

YENİ

Kasa, Elektronik, Çekmece Tipi, 33x6hx32 cm,
İconic, JVD

| | |
|---|---|
| ☐ 866664 | Siyah |

# Minibar

Minibar , 60 W, JVD

| | | |
|---|---|---|
| ☐ 8661352 | 30 lt | Cam Kapak / Siyah |
| ☐ 8661354 | 40 lt | Cam Kapak / Siyah |
| ☐ 8661351 | 30 lt | Siyah |
| ☐ 8661353 | 40 lt | Siyah |

# Dijital Baskül

YENİ

Baskül, Dijital, Elan JVD

| | |
|---|---|
| ☐ 8661146 | Cam/Beyaz |

2 Adet kalem pil ile çalışır. Otomatik kapanır.

engelli
BOBRICK
sonia
GEDY
Engelli

Tutamak, Sabit, 65 x 32h x 10 cm,
Prima Classe, Gedy

| | |
|---|---|
| ☐ **6059-65/13** | **P. Çelik Parlak** |

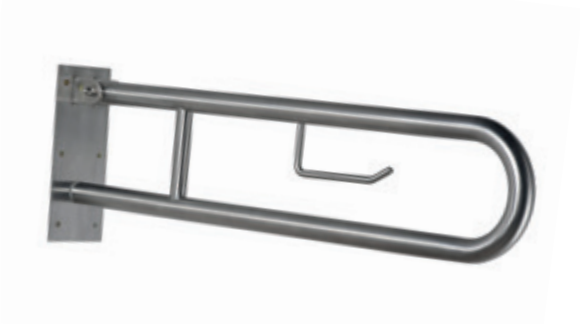

Tutamak, Hareketli, Tuvalet Kağıtlıklı,
OMG

| | |
|---|---|
| ■ **UG02-01** | **P. Çelik Mat** |
| ■ **UG02-02** | **P. Çelik Parlak** |

Tutamak, Hareketli, 75 x 32h x 10 cm,
Prima Classe, Gedy

| | |
|---|---|
| ☐ **6057-75/13** | **P. Çelik Parlak** |

Tutamak, Hareketli, 75 x 32h x 10 cm,
Prima Classe, Gedy

| | |
|---|---|
| ◪ **6058-75/13** | **P. Çelik Parlak** |

Tutamak, Açılı, ø3.2 x 30 x 30 cm,
OMG

| | |
|---|---|
| ■ **YG01-01** | **P. Çelik Mat** |
| ■ **YG01-02** | **P. Çelik Parlak** |

Tutamak, Açılı 90°, ø3.2 x 58.5 x 43.5h cm,
Prima Classe, Gedy

| | |
|---|---|
| ◪ **6090-44/13** | **P. Çelik Parlak** |

Tutamak, Düz, ø3.2 cm, OMG

| | | |
|---|---|---|
| ■ **SG01-01/45** | **45 cm** | **P. Çelik Mat** |
| ◪ **SG01-02/45** | **45 cm** | **P. Çelik Parlak** |
| ◪ **SG01-01/61** | **61 cm** | **P. Çelik Mat** |
| ◪ **SG01-02/61** | **61 cm** | **P. Çelik Parlak** |

Tutamak, Düz, ø3.2 cm, Prima Classe, Gedy

| | | |
|---|---|---|
| ◪ **6021-25/13** | **25 cm** | **P. Çelik Parlak** |
| ◪ **6021-45/13** | **45 cm** | **P. Çelik Parlak** |
| ☐ **6021-55/13** | **55 cm** | **P. Çelik Parlak** |

KDV hariç, tavsiye edilen
perakende satış fiyatlarıdır.

■ Stoklu ◪ Kısmi Stoklu ☐ Stoksuz

Tutamak, 90°, Sol, 45.5 x 86.5h, 3.2 cm, Sonia

**118236** **P. Çelik Mat**

Tutamak, 90°, Sağ, 45.5 x 86.5h, 3.2 cm, Sonia

**118229** **P. Çelik Mat**

Tutamak, Duvardan Yere, Destekli,
ø3 x 75 x 75 cm, OMG

**20114** **P. Çelik Mat**

Paslanmaz Çelik Ayna, Ayarlanabilir,
60 x 74.5h, 12.2 cm, Prima Classe, Gedy

◪ **6008/13** **P. Çelik Parlak**

Ayna, Ayarlanabilir, 52 x 80h x 5.5 cm,
Lineabeta

◪ **56685.29** **Krom**

Ayna, Açılı, 41 x 76h x 10 cm, Bobrick

◪ **B-293 1830** **P. Çelik Mat**

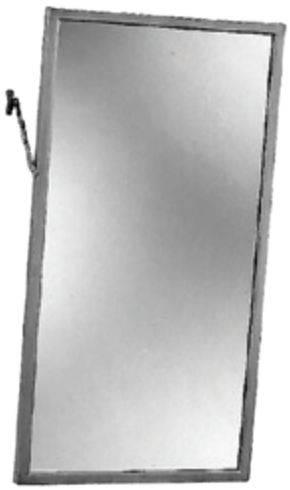

Ayna, Ayarlanabilir, 46 x 76h x 10 cm, Bobrick

◪ **B-294 1830** **P. Çelik Mat**

KDV hariç, tavsiye edilen
perakende satış fiyatlarıdır.

■ Stoklu ◪ Kısmi Stoklu □ Stoksuz

Oturak, Duş, Katlanabilir, 45.5 x 36.5h x 45.5 cm, Bobrick

| | |
|---|---|
| **B-5191** | **P. Çelik Parlak/Fenolik** |



Oturak, Duş, Katlanabilir, 35 x 34h x 33.8 cm, Pressalit

| | |
|---|---|
| **412000** | **Beyaz** |

Oturak, Duş, Katlanabilir, 35.5 x 10.5h x 37 cm Prima Classe, Gedy

| | |
|---|---|
| **6083/43** | **Siyah/Krom** |
| **6083/23** | **Beyaz/Krom** |

Oturak, Duş, Katlanabilir, 38.5 x 15.2h x 35.4 cm, Sound, Gedy

| | |
|---|---|
| **2282/02** | **Beyaz** |
| **2282/23** | **Beyaz/Krom** |

# Ürün Kod İndeksi


| | | |
|---|---|---|
| 0102-A90 | Mendil Kutusu, Tezgah Üstü/Duvar | 212-422 |
| 0143-A3 | Buklet Tepsisi, 30 x 1h x 13 cm, Sanco | 437 |
| 0147-A3 | Buklet Tepsisi, 13 x 1h x 8 cm, Sanco | 437 |
| 02308-A3 | Askı, İnder, Sanco | 358-390 |
| 0251-A3 | Duvar Stoperi, 11 x 3h cm, Sanco | 386 |
| 0252-A3 | Yer Stoperi, 3 x 4h cm, Sanco | 386 |
| 0343-101 | Duş Malzemelik, 30 x 3h x 13 cm, Sanco | 228-404 |
| 0343-A90 | Duş Malzemelik, 30 x 3h x 13 cm, Sanco | 228-404 |
| 0343-M116 | Duş Malzemelik, 30 x 3h x 13 cm, Sanco | 228-404 |
| 0346-101 | Duş Malzemelik, Köşe, 28 x 2h x 20 cm, Sanco | 228-404 |
| 0346-A90 | Duş Malzemelik, Köşe, 28 x 2h x 20 cm, Sanco | 228-404 |
| 0346-M116 | Duş Malzemelik, Köşe, 28 x 2h x 20 cm, Sanco | 230-404 |
| 046-A3 | Havluluk, Dikey, Tezgah Üstü/Duvar | 215 |
| 0504-A3 | Ayaklı Bornozluk, Sanco | 246 |
| 0504-A5 | Ayaklı Bornozluk, 38 x 175h x 25 cm, Sanco | 247 |
| 0507-101 | Ayaklı Havluluk, 30 x 90h x 19 cm, Sanco | 254 |
| 0507-A3 | Ayaklı Havluluk, 30 x 90h x 19 cm, Sanco | 254 |
| 0507-A5 | Ayaklı Havluluk, 30 x 90h x 19 cm, Sanco | 254 |
| 0507-M116 | Ayaklı Havluluk, 30 x 90h x 19 cm, Sanco | 254 |
| 0509-101 | Ayaklı Tuvalet Kağıtlık + Fırçalık, Sanco | 264 |
| 0509-A3 | Ayaklı Tuvalet Kağıtlık + Fırçalık, Sanco | 264 |
| 0509-A5 | Ayaklı Tuvalet Kağıtlık + Fırçalık, Sanco | 264 |
| 0509-M120 | Ayaklı Tuvalet Kağıtlık + Fırçalık, Sanco | 264 |
| 0510-A3 | Ayaklı Tuvalet Kağıtlık + Fırçalık | 264 |
| 052929 | Tuvalet Fırçalık, Duvar/Yer | 37-42-268-365-412 |
| 052936 | Duş Malzemelik, Tel, Kare | 222-396 |
| 052943 | Tutamak, Düz, Tecno, Sonia | 236-392 |
| 052950 | Tutamak, Açılı, 42.8 x 21.8h x 12.2 cm | 236-392 |
| 052967 | Tutamak, Açılı, 42.8 x 21.8h x 12.2 cm | 236-392 |
| 055012 | Duş Malzemelik, Tel, Köşe, Üçlü | 223-396 |
| 060795 | Duş Malzemelik, Tel, Köşe, İkili | 222-396 |
| 0723-A3 | Duş Havluluk/Kol+Kulp, Cama Monte | 386 |
| 0732-A3 | Duş Havluluk/Kol+Kulp, Cama Monte | 386 |
| 0806-A3 | Tuvalet Kağıtlık, İkili, Dikey, Açık, Sanco | 408 |
| 0816-A3 | Tuvalet Kağıtlık, İkili, Dikey | 408 |
| 0852-A3 | Tuvalet Kağıtlık, Ergon/Roma, Sanco | 408 |
| 086993 | Duş Malzemelik, Tel, Bölmeli | 222-396 |
| 087990 | Duş Malzemelik, Tel,Köşe, Küçük | 222 |
| 0903-A3 | Havluluk, Raflı, 60 x 13.5h x 27 cm, Project, Sanco | 240-388 |
| 0911-55-A3 | Havluluk, Raflı, Sanco | 240-388 |
| 0911-60-A3 | Havluluk, Raflı, Sanco | 240-388 |
| 0918-A3 | Havluluk, Raflı, 60 x 11h x 28.5 cm, Sanco | 240-388 |
| 0935-A3 | Havluluk, Raflı, 60 x 11h x 25 cm, Sanco | 240-388 |
| 0951-A3 | Havluluk, Raflı, 60 x 10h x 25 cm, Enigma, Sanco | 240-388 |
| 097579 | Ayna, Bizoteli, Saigon, Sonia | 308 |
| 1.07.09 | Mendil Kutusu, Ankastre, 26 x 6h x 14 cm | 423 |
| 106-TS | Çöp Kovası, Açık, Torpil, OMG | 376 |
| 107-TS | Çöp Kovası, Açık, Torpil, OMG | 376 |
| 107094 | Havluluk, Uzun, 35.9 cm | 28 |
| 107148 | Havluluk, Uzun, 50.9 cm | 28 |
| 107391 | Askı | 28 |
| 107445 | Havluluk, Yuvarlak, 21 cm | 28 |
| 107490 | Diş Fırçalık, Duvar | 28 |
| 107544 | Sabunluk, Duvar | 28 |
| 107599 | Sıvı Sabunluk, Duvar | 28 |
| 107643 | Tuvalet Fırçalık, Duvar | 28 |
| 107698 | Tuvalet Kağıtlık | 28 |
| 108-TS | Çöp Kovası, Açık, Torpil, OMG | 376 |
| 112065 | Çöp Kovası, Pedallı, Brabantia | 282-414 |
| 112126 | Çöp Kovası, Pedallı, Brabantia | 282-414 |
| 112621 | Çöp Kovası, Pedallı, Brabantia | 282-366-414 |
| 112645 | Çöp Kovası, Pedallı, Brabantia | 366 |
| 112928 | Çöp Kovası, Pedallı, Brabantia | 282-414 |
| 113147 | Çöp Kovası, Pedallı, Brabantia | 282-366-414 |
| 113222 | Çöp Kovası, Pedallı, Brabantia | 366 |
| 113321 | Çöp Kovası, Pedallı, Brabantia | 282-414 |
| 113477 | Havluluk, Uzun, 36 cm | 32 |
| 113507 | Havluluk, Uzun, 51.5 cm | 32 |
| 113581 | Çöp Kovası, Pedallı, Brabantia | 375 |
| 113604 | Çöp Kovası, Pedallı, Brabantia | 375 |
| 11371A | Tuvalet Fırçalık, Kare, OMG | 59-272-365-413 |
| 11372B | Tuvalet Fırçalık, Kare, OMG | 59-272-365-413 |
| 113866 | Askı | 32 |
| 113897 | Havluluk, Açık, 20.8 cm | 32 |
| 113987 | Çöp Kovası, Pedallı, Brabantia | 375 |
| 113989 | Diş Fırçalık, Duvar | 33 |
| 114021 | Çöp Kovası, Pedallı, Brabantia | 375 |
| 114078 | Sabunluk, Duvar | 33 |
| 114160 | Tuvalet Kağıtlık | 32 |
| 114191 | Tuvalet Kağıtlık, Açık | 32 |
| 114221 | Tuvalet Fırçalık, Duvar | 32 |
| 114252 | Sıvı Sabunluk, Duvar | 33 |
| 114375 | Tuvalet Kağıtlık, İkili, Açık | 32 |
| 115325 | Çöp Kovası, Dokunmatik Kapak, 30 lt | 374 |
| 115462 | Çöp Kovası, Dokunmatik Kapak, 30 lt | 374 |
| 116799 | Havluluk, Uzun, Tecno, Sonia | 36-380 |
| 116805 | Havluluk, Uzun, Tecno, Sonia | 36-380 |
| 116867 | Havluluk, Hareketli, İkili, 43.4 cm | 36 |
| 116881 | Askı, Tecno, Sonia | 37-358-390 |
| 116898 | Askı, İkili, Tecno, Sonia | 37-358-390 |
| 116904 | Askı, Üçlü, Tecno, Sonia | 37-358-390 |
| 116911 | Havluluk, Yuvarlak, 21 cm | 36 |
| 116928 | Havluluk, Yarı Açık, 21 cm, Tecno, Sonia | 36-380 |
| 116935 | Diş Fırçalık, Duvar | 38 |
| 116942 | Sabunluk, Metal, Duvar | 38 |
| 116966 | Tuvalet Kağıtlık, Tecno, Sonia | 38-406 |
| 116973 | Tuvalet Kağıtlık, Açık, Tecno, Sonia | 38-406 |
| 116980 | Tuvalet Kağıtlık, İkili, Açık, Dikey Tecno, Sonia | 38-406 |
| 116997 | Tuvalet Kağıtlık, Yedek/Açık, Tecno, Sonia | 38-406 |
| 117000 | Tuvalet Fırçalık, Duvar | 37 |
| 117024 | Havluluk, Raflı, 66 x 10h x 24.8 cm, Tecno | 36-242-388 |
| 117048 | Sabunluk, Duvar | 38 |
| 118021 | Havluluk, Uzun, İkili, 66 cm | 36 |
| 118090 | Askı, Tecno, Sonia | 37-358-390 |
| 118229 | Tutamak, 90°, Sağ, 45.5 x 86.5h, 3.2 cm, Sonia | 443 |
| 118236 | Tutamak, 90°, Sol, 45.5 x 86.5h, 3.2 cm, Sonia | 443 |
| 118281 | Sıvı Sabunluk, Duvar | 38 |
| 118809 | Havluluk, Uzun, 33.3 cm | 26 |
| 118830 | Havluluk, Uzun, 45 cm | 26 |
| 118984 | Askı | 26 |
| 119011 | Havluluk, Yarı Açık, 18 cm | 26 |
| 119042 | Diş Fırçalık, Duvar | 26 |
| 119134 | Tuvalet Kağıtlık | 26 |
| 119165 | Tuvalet Kağıtlık, Açık | 26 |
| 119226 | Tuvalet Fırçalık, Duvar | 26 |
| 119257 | Sıvı Sabunluk, Duvar | 26 |
| 119370 | Ayna, Bizoteli, Look, Sonia | 308 |
| 1202/GD | Radyatör, Sulu Tip, 56 x 97h x 13 cm | 314 |
| 1202/SL | Radyatör, Sulu Tip, 56 x 97h x 13 cm | 314 |
| 120574 | Tuvalet Kağıtlık, Project, E-Plus, Sonia | 42-360-410 |
| 1212N/GD | Radyatör, Sulu Tip, 56 x 120h x 13 cm | 314 |
| 1212N/SL | Radyatör, Sulu Tip, 56 x 120h x 13 cm | 314 |
| 121388 | Çöp Kovası,Pedallı, 36 lt | 286-372 |
| 121401 | Çöp Kovası, Pedallı,36 lt, 54 x 44h x 36.5 cm | 286 |
| 121463 | Çöp Kovası,Pedallı, 36 lt | 372 |
| 121487 | Çöp Kovası, Pedallı, 36 lt | 286-372 |
| 121623 | Çöp Kovası, Pedallı, 36 lt, 54 x 44h x 36.5 cm | 288 |
| 121632 | Tuvalet Kağıtlık, Açık | 28 |
| 121762 | Havluluk, Uzun, S1, Sonia | 34-380 |
| 121793 | Havluluk, Uzun, S1, Sonia | 34-380 |
| 122035 | Askı | 12-34-358-390 |
| 122097 | Diş Fırçalık, Duvar | 34 |
| 122127 | Sabunluk, Duvar | 34 |
| 122158 | Tuvalet Kağıtlık, S1, Sonia | 34-406 |
| 122219 | Tuvalet Fırçalık, Duvar | 34 |
| 122240 | Sıvı Sabunluk, Duvar | 34 |
| 1234/GD | Radyatör, Sulu Tip, 59 x 88h x 25 cm, Plaza | 315 |
| 1234/SL | Radyatör, Sulu Tip, 59 x 88h x 25 cm, Plaza | 314 |
| 123889 | Sabunluk, Metal, Duvar | 26 |
| 123919 | Sabunluk, Metal, Tezgah Üstü | 26-137 |
| 124442 | Havluluk, Uzun, E-Plus, Sonia | 42-380 |
| 124459 | Havluluk, Uzun, E-Plus, Sonia | 42-380 |
| 124480 | Havluluk, Uzun, İkili, 66 cm | 42 |
| 124503 | Askı, E-Plus, Sonia | 42-358-390 |
| 124510 | Havluluk, Yuvarlak, 21 cm, E-Plus, Sonia | 42-380 |
| 124534 | Diş Fırçalık, Duvar | 43 |
| 124558 | Sabunluk, Duvar | 43 |
| 124572 | Sabunluk, Metal, Delikli, Duvar | 43 |

| | | |
|---|---|---|
| 124589 | Tuvalet Kağıtlık, E-Plus | 42-410 |
| 124596 | Tuvalet Kağıtlık, Yedek/Açık,E-Plus, Sonia | 42-410 |
| 124602 | Tuvalet Fırçalık, Duvar | 43 |
| 124619 | Sıvı Sabunluk, Duvar | 43 |
| 124633 | Havluluk, Uzun, 32 cm | 24 |
| 124640 | Havluluk, Uzun, 47.2 cm | 24 |
| 124671 | Askı, S3, Sonia | 24-390 |
| 124695 | Diş Fırçalık, Duvar | 25 |
| 124701 | Sabunluk, Duvar | 25 |
| 124718 | Tuvalet Kağıtlık | 24 |
| 124725 | Tuvalet Fırçalık, Duvar | 24 |
| 124770 | Tuvalet Kağıtlık, Açık, Sol | 24 |
| 124817 | Havluluk, Uzun, İkili, 62.5 cm | 24 |
| 125166 | Duş Havluluk/Kol+Kulp, Cama Monte, Tecno | 386 |
| 126811 | Sıvı Sabunluk, 0,20 lt, Sonia | 353 |
| 126828 | Sıvı Sabunluk, Tezgah Üstü, 0,20 lt | 353 |
| 126927 | Havluluk, Yarı Açık, 22.4 cm | 24 |
| 127030 | Kağıt Dispanseri, 600'lük | 325 |
| 127047 | Kağıt Dispanseri, 600'lük | 325 |
| 127535 | Tuvalet Kağıtlık, İkili, Açık, E-Plus, Sonia | 42-410 |
| 127559 | Tek Taraflı Duş Kulbu, Cama Monte, 2.5 cm | 386 |
| 128181 | Havluluk, Açık, 28.6 cm, S1, Sonia | 34-380 |
| 128211 | Tuvalet Kağıtlık, Açık, Sol, S1, Sonia | 34-406 |
| 129270 | Sıvı Sabunluk, Duvar | 25 |
| 129409 | Sabunluk, Tezgah Üstü | 21-136 |
| 129416 | Diş Fırçalık, Tezgah Üstü | 21-136 |
| 131464 | Havluluk, Uzun, 32.3 cm | 20 |
| 131495 | Havluluk, Uzun, 47.5 cm | 20 |
| 131679 | Askı | 20 |
| 131709 | Havluluk, Yarı Açık, 21.7 cm | 20 |
| 131761 | Diş Fırçalık, Duvar | 20 |
| 131792 | Sabunluk, Duvar | 20 |
| 131822 | Üçlü Set, Tezgah Üstü | 20-136 |
| 131853 | Tuvalet Kağıtlık | 20 |
| 131884 | Tuvalet Kağıtlık, Açık | 20 |
| 131914 | Tuvalet Fırçalık, Duvar | 20 |
| 131945 | Sıvı Sabunluk, Duvar | 20 |
| 131976 | Sıvı Sabunluk, Tezgah Üstü | 21-136 |
| 133000 | Tuvalet Fırçalık, Duvar | 28 |
| 133017 | Askı | 28 |
| 133024 | Tuvalet Kağıtlık | 28 |
| 133048 | Havluluk, Uzun, 35.9 cm | 28 |
| 133055 | Havluluk, Uzun, 50.9 cm | 28 |
| 137800 | Tutamak, Düz, Tecno, Sonia | 392 |
| 138296 | Havluluk, Uzun, 32.3 cm | 20 |
| 138302 | Havluluk, Uzun, 47.5 cm | 20 |
| 138364 | Askı | 20 |
| 138371 | Havluluk, Yarı Açık, 21.7 cm | 20 |
| 138395 | Diş Fırçalık, Duvar | 20 |
| 138401 | Sabunluk, Duvar | 20 |
| 138418 | Üçlü Set, Tezgah Üstü | 20-136 |
| 138425 | Tuvalet Kağıtlık | 20 |
| 138432 | Tuvalet Kağıtlık, Açık | 20 |
| 138449 | Tuvalet Fırçalık, Duvar | 20 |
| 138456 | Sıvı Sabunluk, Duvar | 20 |
| 138463 | Sıvı Sabunluk, Tezgah Üstü | 21-136 |
| 139132 | Sıvı Sabunluk, Duvar | 28 |
| 139149 | Sabunluk, Duvar | 28 |
| 139156 | Tuvalet Kağıtlık, Açık | 28 |
| 139187 | Diş Fırçalık, Duvar | 28 |
| 139217 | Havluluk, Yuvarlak, 21 cm | 28 |
| 141494 | Duş Malzemelik, 21.5x4hx11 cm, Fahrenheit | 220-394 |
| 141500 | Duş Malzemelik, 31.5x4hx11 cm, Fahrenheit | 220-394 |
| 141517 | Duş Malzemelik, Köşe, Fahrenheit | 220-394 |
| 1415523 | Sıvı Sabunluk/Dezenfektan, Fotoselli, Pilli | 354 |
| 1415524 | Sıvı Sabunluk/Dezenfektan, Fotoselli, Pilli | 354 |
| 1417021 | Sıvı Sabunluk, Dezenfektan, Ophardt | 354 |
| 1417022 | Sıvı Sabunluk, Dezenfektan, Ophardt | 354 |
| 14308-A3 | Askı, Twist, Sanco | 358-390 |
| 14318-A3 | Askı, İkili, Twist, Sanco | 358-390 |
| 14401 | Sıvı Sabunluk, Alttan Çekmeli, 0,44 lt, OMG | 350 |
| 14402 | Sıvı Sabunluk, Alttan Çekmeli, 0,44 lt x 2, OMG | 350 |
| 14403 | Sıvı Sabunluk, Alttan Çekmeli, 0,44 lt x 3, OMG | 350 |
| 145003 | Duş Malzemelik, Tel, Köşe, Derin | 222-396 |
| 14672 | Çöp Kovası, Sallanır Kapaklı, Açık, 9 lt | 368 |
| 152681 | Kağıt Dispanseri, 600'lük | 324 |
| 152698 | Kağıt Dispanseri, 600'lük | 324 |
| 152940 | Duş Havluluk/Kol+Kulp, Cama Monte, Tecno | 386 |
| 152957 | Duş Havluluk/Kol, Çift Taraflı, Cama Monte | 386 |
| 152995 | Havluluk, Uzun, 30 cm | 18 |
| 153008 | Havluluk, Uzun, 45 cm | 18 |
| 153015 | Askı, S5, Sonia | 18-359-391 |
| 153022 | Tuvalet Kağıtlık, Açık/Havluluk, Yarı Açık | 18 |
| 153039 | Tuvalet Fırçalık, Yer | 18-138 |
| 153060 | Sabunluk, ABS | 18 |
| 153077 | Diş Fırçalık, ABS | 18 |
| 153312 | Havluluk, Dikey, 41.5 cm | 36 |
| 15346 | Çöp Kovası, Çemberli, Kare, 9 lt | 367-417 |
| 154265 | Tuvalet Fırçalık, Yer | 137 |
| 154272 | Sıvı Sabunluk, Tezgah Üstü | 137 |
| 154289 | Diş Fırçalık, Tezgah Üstü | 137 |
| 154296 | Ayna, Bizoteli, Basic, Sonia | 308 |
| 154302 | Ayna, Bizoteli, Basic, Sonia | 308 |
| 154319 | Ayna, Bizoteli, Basic, Sonia | 308 |
| 154371 | Tuvalet Kağıtlık, İkili, S3, Sonia | 24-360 |
| 154517 | Çift Taraflı Duş Kulbu, Cama Monte, 2.5 cm | 386 |
| 156085 | Havluluk, Açık, 25.9 cm | 16 |
| 156092 | Havluluk, Uzun, 40 cm | 16 |
| 156108 | Havluluk, Uzun, 55.2 cm | 16 |
| 156122 | Askı | 10 |
| 156139 | Tuvalet Kağıtlık | 16 |
| 156153 | Tuvalet Kağıtlık, Açık | 16 |
| 156238 | Tuvalet Fırçalık | 14 |
| 156245 | Diş Fırçalık | 14 |
| 156252 | Sıvı Sabunluk | 14 |
| 156269 | Sabunluk | 14 |
| 156276 | Diş Fırçalık | 14 |
| 156283 | Sıvı Sabunluk | 14 |
| 156290 | Sabunluk | 14 |
| 156306 | Tuvalet Kağıtlık, Açık, Sağ/Sol | 14 |
| 156313 | Tuvalet Kağıtlık, İkili, Açık | 14 |
| 156320 | Havluluk, Açık, Sağ/Sol 21.6 cm | 14 |
| 156337 | Havluluk, Uzun, Kayar, 47.5 cm | 14 |
| 156344 | Havluluk, Uzun, Kayar, 62.8 cm | 14 |
| 156351 | Askı | 14 |
| 157549 | Duş Malzemelik, Tel, Derin | 223-397 |
| 157556 | Duş Malzemelik, Tel, Bölmeli | 223 |
| 157563 | Duş Malzemelik, Tel, Derin, İkili | 223 |
| 157594 | Tuvalet Fırçalık | 14 |
| 159598 | Duş Malzemelik, Düz, Metal | 37-234-404 |
| 160938 | Havluluk, Uzun, S6, Sonia | 12-380 |
| 160945 | Havluluk, Uzun, S6, Sonia | 12-380 |
| 160976 | Havluluk, Yarı Açık/Tuvalet Kağıtlık, Açık | 12 |
| 160983 | Havluluk, Yarı Açık, 21.8 cm, S6, Sonia | 12-380 |
| 160990 | Diş Fırçalık, Duvar | 12 |
| 161003 | Sabunluk, Duvar | 12 |
| 161010 | Sıvı Sabunluk, Duvar | 12 |
| 161027 | Tuvalet Kağıtlık, Açık, Sol, S6, Sonia | 12-406 |
| 161034 | Tuvalet Kağıtlık,S6, Sonia | 12-406 |
| 161041 | Tuvalet Fırçalık, Duvar | 12 |
| 161126 | Ayna, Led Işıklı, Alüminyum, Sonia | 308 |
| 161133 | Ayna, Led Işıklı, Alüminyum, Sonia | 308 |
| 161140 | Ayna, Led Işıklı, Basic, Sonia | 308 |
| 161157 | Ayna, Led Işıklı, Basic, Sonia | 308 |
| 161874 | Havluluk, Uzun, 34.2 cm | 10 |
| 161881 | Havluluk, Uzun, 49.2 cm | 10 |
| 161904 | Havluluk, Açık, 23.8 cm | 10 |
| 161911 | Diş Fırçalık, Duvar | 10 |
| 161928 | Sabunluk, Duvar | 10 |
| 161935 | Sıvı Sabunluk, Duvar | 10 |
| 161942 | Tuvalet Kağıtlık | 10 |
| 161959 | Tuvalet Kağıtlık, Açık | 10 |
| 161966 | Tuvalet Fırçalık, Duvar | 10 |
| 161980 | Ayna, Buğu Çözücü, Sonia | 309 |
| 164936 | Askı | 10 |
| 164981 | Havluluk, Uzun, 34.2 cm | 10 |
| 164998 | Havluluk, Uzun, 49.2 cm | 10 |
| 16501-A3-Z01 | Diş Fırçalık, Duvar | 123 |

| | | |
|---|---|---|
| 16501-A5-Z01 | Diş Fırçalık, Duvar | 123 |
| 165018 | Diş Fırçalık, Duvar | 10 |
| 16502-A3-Z01 | Sabunluk, Duvar | 123 |
| 16502-A5-Z01 | Sabunluk, Duvar | 123 |
| 165025 | Sabunluk, Duvar | 10 |
| 165032 | Sıvı Sabunluk, Duvar | 10 |
| 16504-A3-Z01 | Havluluk, Uzun, 67 cm | 122 |
| 16504-A5-Z01 | Havluluk, Uzun, 67 cm | 122 |
| 165049 | Tuvalet Kağıtlık | 10 |
| 165056 | Tuvalet Kağıtlık, Açık | 10 |
| 16506-A3-Z01 | Tuvalet Kağıtlık, Açık | 122 |
| 16506-A5-Z01 | Tuvalet Kağıtlık, Açık | 122 |
| 165063 | Havluluk, Açık, 23.8 cm | 10 |
| 165070 | Tuvalet Fırçalık, Duvar | 10 |
| 16509-A3-Z01 | Havluluk, Açık, 25 cm | 122 |
| 16509-A5-Z01 | Havluluk, Açık, 25 cm | 122 |
| 16513-A3-Z01 | Diş Fırçalık, Tezgah Üstü | 123 |
| 16513-A5-Z01 | Diş Fırçalık, Tezgah Üstü | 123 |
| 16514-A3-Z01 | Sabunluk, Tezgah Üstü | 123 |
| 16514-A5-Z01 | Sabunluk, Tezgah Üstü | 123 |
| 16515-A3-Z01 | Sıvı Sabunluk, Tezgah Üstü | 123 |
| 16515-A5-Z01 | Sıvı Sabunluk, Tezgah Üstü | 123 |
| 16517-A3-Z01 | Tuvalet Kağıtlık | 122 |
| 16517-A5-Z01 | Tuvalet Kağıtlık | 122 |
| 16518-A3-Z01 | Askı, İkili | 122 |
| 16518-A5-Z01 | Askı, İkili | 122 |
| 16522-A3-Z01 | Sıvı Sabunluk, Duvar | 123 |
| 16522-A5-Z01 | Sıvı Sabunluk, Duvar | 123 |
| 16524-A3-Z01 | Tuvalet Fırçalık, Yer | 122 |
| 16524-A5-Z01 | Tuvalet Fırçalık, Yer | 122 |
| 16525-A3-Z01 | Çöp Kovası, Kapaklı, 5 lt. | 122 |
| 16525-A5-Z01 | Çöp Kovası, Kapaklı, 5 lt. | 122 |
| 16543-A3-Z01 | Duş Malzemelik, Düz | 122 |
| 16543-A5-Z01 | Duş Malzemelik, Düz | 122 |
| 16554-A3-Z01 | Havluluk, Uzun, 45 cm | 122 |
| 16554-A5-Z01 | Havluluk, Uzun, 45 cm | 122 |
| 166060 | Havluluk, Uzun, 33 cm | 40 |
| 166077 | Havluluk, Uzun, 51 cm | 40 |
| 166091 | Askı, 2.5 cm | 40 |
| 166107 | Havluluk, Yuvarlak, 21 cm | 40 |
| 166114 | Diş Fırçalık, Duvar | 40 |
| 166121 | Sıvı Sabunluk, Duvar | 40 |
| 166145 | Sabunluk, Duvar | 40 |
| 166152 | Tuvalet Kağıtlık, Yedek/Açık | 40 |
| 166169 | Tuvalet Kağıtlık | 40 |
| 166176 | Tuvalet Fırçalık, Duvar | 41 |
| 166183 | Havluluk, Uzun, 33 cm | 40 |
| 166190 | Havluluk, Uzun, 51 cm | 40 |
| 166213 | Askı, 2.5 cm | 40 |
| 166220 | Havluluk, Yuvarlak, 21 cm | 40 |
| 166237 | Diş Fırçalık, Duvar | 40 |
| 166244 | Sıvı Sabunluk, Duvar | 40 |
| 166268 | Sabunluk, Duvar | 40 |
| 166275 | Tuvalet Kağıtlık, Yedek/Açık | 40 |
| 166282 | Tuvalet Kağıtlık | 40 |
| 166299 | Tuvalet Fırçalık, Duvar | 41 |
| 166404 | Havluluk, Uzun, 32.3 cm | 12 |
| 166411 | Havluluk, Uzun, 55.8 cm | 12 |
| 166428 | Havluluk, Açık, 21.8 cm | 12 |
| 166435 | Askı | 12 |
| 166442 | Diş Fırçalık, Duvar | 12 |
| 166459 | Sabunluk, Duvar | 12 |
| 166466 | Sıvı Sabunluk, Duvar | 12 |
| 166473 | Tuvalet Kağıtlık | 12 |
| 166480 | Tuvalet Kağıtlık, Açık, Sol | 12 |
| 166497 | Tuvalet Fırçalık, Duvar | 12 |
| 166770 | Havluluk, Uzun, 34.5 cm | 6 |
| 166794 | Havluluk, Uzun, 49.7 cm | 6 |
| 166817 | Askı, İkili | 6 |
| 166824 | Havluluk, Açık, 23.2 cm | 6 |
| 166831 | Diş Fırçalık, Duvar | 6-16 |
| 166848 | Sıvı Sabunluk, Duvar | 6-16 |
| 166855 | Tuvalet Fırçalık, Duvar | 6-16 |
| 166862 | Tuvalet Kağıtlık | 6 |
| 166879 | Tuvalet Kağıtlık, Açık | 6 |
| 166886 | Sabunluk, Duvar | 6-16 |
| 16726 | Çöp Kovası, Çemberli, 3 lt | 367-416 |
| 168200 | Tuvalet Fırçalık, Duvar/Yer, Sonia | 41-268-412 |
| 169900 | Askı | 10 |
| 169924 | Diş Fırçalık, Duvar | 6 |
| 169931 | Sabunluk, Duvar | 6 |
| 169979 | Tuvalet Fırçalık, Duvar | 6 |
| 17018-A3 | Askı, İkili, Line, Sanco | 358-390 |
| 172320 | Askı, İkili | 40 |
| 172337 | Duş Malzemelik, Tel, Asmalı, İkili | 223 |
| 172405 | Askı, İkili | 40 |
| 172429 | Havluluk, Uzun, 40 cm | 16 |
| 172436 | Havluluk, Uzun, 55.2 cm | 16 |
| 172443 | Havluluk, Açık, 25.9 cm | 16 |
| 172474 | Sıvı Sabunluk, Duvar | 16 |
| 172481 | Diş Fırçalık, Duvar | 16 |
| 172498 | Sabunluk, Duvar | 16 |
| 172511 | Tuvalet Kağıtlık | 16 |
| 172528 | Tuvalet Kağıtlık, Açık | 16 |
| 172535 | Tuvalet Fırçalık, Duvar | 16 |
| 172986 | Havluluk, Uzun, 34.5 cm | 6 |
| 172993 | Havluluk, Uzun, 49.7 cm | 6 |
| 173006 | Askı, İkili | 6 |
| 173013 | Havluluk, Açık, 23.2 cm | 6 |
| 173020 | Tuvalet Kağıtlık | 6 |
| 173037 | Tuvalet Kağıtlık, Açık | 6 |
| 173044 | Sıvı Sabunluk, Duvar | 6 |
| 173792 | Havluluk, Raflı, Alutech, Sonia | 242 |
| 173938 | Tuvalet Kağıtlık, Etajerli, S-Cube, Sonia | 6-360 |
| 175918 | Tuvalet Fırçalık, Duvar/Yer, Sonia | 41-268-412 |
| 176076 | Havluluk, Raflı, Alutech, Sonia | 242 |
| 176137 | Havluluk, Uzun, 35.9 cm | 28 |
| 176144 | Havluluk, Uzun, 50.9 cm | 28 |
| 176151 | Askı | 28 |
| 176168 | Havluluk, Yuvarlak, 21 cm | 28 |
| 176175 | Diş Fırçalık, Duvar | 28 |
| 176182 | Sıvı Sabunluk, Duvar | 28 |
| 176199 | Tuvalet Kağıtlık | 28 |
| 176205 | Tuvalet Kağıtlık, Açık | 28 |
| 176212 | Tuvalet Fırçalık, Duvar | 28 |
| 176236 | Ayaklı Havluluk, 15 x 83h x 39.5 cm, Nomad, Sonia | 256 |
| 176243 | Ayaklı Havluluk, 15 x 83h x 27 cm, Nomad, Sonia | 266 |
| 176250 | Ayaklı Havluluk, 15 x 83h x 39.5 cm, Nomad, Sonia | 254 |
| 176267 | Ayaklı Havluluk, 15 x 83h x 27 cm, Nomad, Sonia | 264 |
| 176373 | Tuvalet Kağıtlık, Etajerli | 6 |
| 176434 | Havluluk, Uzun, 30 cm | 18 |
| 176441 | Havluluk, Uzun, 45 cm | 18 |
| 176465 | Askı | 18 |
| 176472 | Tuvalet Kağıtlık, Açık/Havluluk, Yarı Açık | 18 |
| 176489 | Tuvalet Fırçalık, Yer | 18 |
| 176496 | Duş Malzemelik, 21.5x4hx11 cm, Fahrenheit | 222-394 |
| 176502 | Duş Malzemelik, 31.5x4hx11 cm, Fahrenheit | 220-394 |
| 176519 | Duş Malzemelik, Köşe, Fahrenheit | 220-394 |
| 176526 | Sıvı Sabunluk, Tezgah Üstü | 138 |
| 176540 | Diş Fırçalık, Tezgah Üstü | 138 |
| 176564 | Sıvı Sabunluk + Diş Fırçalık, Tezgah Üstü | 138 |
| 176588 | Havluluk, Uzun, 34.2 cm | 10 |
| 176595 | Havluluk, Uzun, 49.2 cm | 10 |
| 176618 | Havluluk, Açık, 23.8 cm | 10 |
| 176625 | Diş Fırçalık, Duvar | 10 |
| 176632 | Sabunluk, Duvar | 10 |
| 176649 | Sıvı Sabunluk, Duvar | 10 |
| 176656 | Tuvalet Kağıtlık | 10 |
| 176663 | Tuvalet Kağıtlık, Açık | 10 |
| 176670 | Tuvalet Fırçalık, Duvar | 10 |
| 176755 | Sabunluk, Duvar | 28 |
| 176762 | Askı, Üçlü | 40 |
| 176779 | Tuvalet Kağıtlık, Açık | 40 |
| 176823 | Askı, Üçlü | 40 |
| 176830 | Tuvalet Kağıtlık, Açık | 40 |
| 177363 | Havluluk, Yarı Açık/Tuvalet Kağıtlık, Açık | 12 |
| 181207 | Çöp Kovası, Açık, 7 lt, ø21 x 24h cm | 367-417 |
| 181467 | Çöp Kovası, Açık, 15lt ø26.2 x 32.5h cm, Brabantia | 370 |

| | | |
|---|---|---|
| 2008/13 | Mendil Kutusu, Tezgah Üstü/Duvar, ABS | 212-422 |
| 20114 | Tutamak, Duvardan Yere, Destekli, | 443 |
| 2025/13 | Askı, Asma, ABS, Gedy | 240 |
| 2118/13 | Ayna, LED Işıklı (Beyaz), Çift Kollu, Büyüteçli 5x | 301-425 |
| 2123/13 | Askı, Kapı Üstü, Dörtlü, 40 cm, Gedy | 239 |
| 2124/13 | Askı, Kapı Üstü, Dörtlü, 40 cm, Gedy | 239 |
| 2125/13 | Askı, Kapı Üstü, Gedy | 239 |
| 2209/13 | Çöp Kovası, Pedallı, 3 lt, Kare, Gedy | 280-366-416 |
| 2239/19 | Çamaşır Sepeti/Oturak, 51 x 57h x 29 cm,Vito, Gedy | 292 |
| 2282/02 | Oturak, Duş, Katlanabilir | 288-445 |
| 2282/23 | Oturak, Duş, Katlanabilir | 288-445 |
| 23013A | Diş Fırçalık, Tezgah Üstü | 139 |
| 23017C | Sabunluk, Tezgah Üstü | 139 |
| 23023A | Sıvı Sabunluk, Tezgah Üstü | 139 |
| 2308/13 | Mendil Kutusu, Tezgah Üstü / Duvar | 212 |
| 2355/13 | Saç Kurutma Makinesi Duvar Asma Aparatı | 433 |
| 245 | Ayna, Parigi | 313 |
| 2411/13 | Duş Malzemelik, Tel, Kare, 12.5 x 3.5h x 10 cm | 224-398 |
| 2418/13 | Duş Malzemelik, Tel, Dikdörtgen | 224-398 |
| 2419/13 | Duş Malzemelik, Tel, Derin | 224-398 |
| 2480/13 | Duş Malzemelik, Tel, Köşe, 19.3 x 3.5h x 19.3 cm | 224-398 |
| 250 | Sıvı Sabunluk, Dikey, 0,75lt, OMG | 355 |
| 250/GD | Aplik (Tekli), Giotto, 3SC | 313 |
| 250/SL | Aplik (Tekli), Giotto, 3SC | 312 |
| 2525/13 | Tuvalet Kağıtlık, Kapalı | 360 |
| 2545 | Ayna, Çerçevesiz, Bizoteli, Gedy | 309 |
| 2560 | Ayna, Çerçevesiz, Bizoteli, Gedy | 310 |
| 2561 | Ayna, Çerçevesiz, Bizoteli, Gedy | 309 |
| 2609/13 | Çöp Kovası, Pedallı, Gedy | 282-366-414 |
| 261040001 | Havluluk, Uzun, 40 cm | 98 |
| 261040002 | Havluluk, Uzun, 40 cm | 98 |
| 261050001 | Havluluk, Uzun, 50 cm | 98 |
| 261050002 | Havluluk, Uzun, 50 cm | 98 |
| 26108-A3 | Askı, Enigma, Sanco | 359-391 |
| 261481001 | Tuvalet Kağıtlık, Açık | 98 |
| 261481002 | Tuvalet Kağıtlık, Açık | 98 |
| 26168-A3 | Askı, İkili, Enigma, Sanco | 359-391 |
| 262055001 | Havluluk, Yuvarlak, 22,5 cm | 98 |
| 262055002 | Havluluk, Yuvarlak, 22,5 cm | 98 |
| 263001001 | Askı | 98 |
| 263001002 | Askı | 98 |
| 263002001 | Askı, İkili | 98 |
| 263002002 | Askı, İkili | 98 |
| 264091001 | Tuvalet Kağıtlık | 98 |
| 264091002 | Tuvalet Kağıtlık | 98 |
| 266001001 | Sabunluk, Duvar | 98 |
| 266001002 | Sabunluk, Duvar | 98 |
| 267002001 | Diş Fırçalık, Duvar | 98 |
| 267002002 | Diş Fırçalık, Duvar | 98 |
| 269001001 | Tuvalet Fırçalık | 98 |
| 269001002 | Tuvalet Fırçalık | 98 |
| 269050001 | Tuvalet Fırçalık | 98 |
| 269050002 | Tuvalet Fırçalık | 98 |
| 26917-A3 | Tuvalet Kağıtlık, Etajerli, Aegean, Sanco | 360-408 |
| 26926-A3 | Tuvalet Kağıtlık, İkili, Açık, Aegean, Sanco | 408 |
| 26927-A3 | Tuvalet Kağıtlık, İkili, Etajerli, Aegean, Sanco | 360-408 |
| 270/GD | Aplik (Tekli), Raffaello, 3SC | 314 |
| 270/SL | Aplik (Tekli), Raffaello, 3SC | 313 |
| 2709/13 | Çöp Kovası, Pedallı, Gedy | 282-366-414 |
| 279 | Çöp Kovası, Açık, Duvar, OMG | 376 |
| 280 | Çöp Kovası, Açık, Duvar, OMG | 376 |
| 28003A | Havluluk, Raflı, 62 x 15h x 25 cm, OMG | 242-388 |
| 28056A-30 | Tutamak, Düz, 30 x 3h x 8 cm, OMG | 236-392 |
| 28056AS-30 | Tutamak, Düz, 30 x 3h x 8 cm, OMG | 392 |
| 28056A-45 | Tutamak, Düz, 45 x 3h x 8 cm, OMG | 236-392 |
| 28056AS-45 | Tutamak, Düz, 45 x 3h x 8 cm, OMG | 392 |
| 28056B | Tutamak, Açılı, 37 x 8h x 17 cm, OMG | 236-392 |
| 28056BS | Tutamak, Açılı, 37 x 8h x 17 cm, OMG | 392 |
| 2809/13 | Çöp Kovası, Pedallı, 5 lt, Elips, Gedy | 282-366-416 |
| 30042A | Tuvalet Kağıtlık, İkili, OMG | 360-408 |
| 311888 | Çöp Kovası, Açık, 7 lt, ø21 x 24h cm | 367-417 |
| 313387 | Çöp Kovası, Açık, 15lt ø26.2 x 32.5h cm, Brabantia | 370 |
| 313509 | Çöp Kovası, Dokunmatik Kapak, 36 lt | 284-373 |
| 315749 | Çöp Kovası, Dokunmatik Kapak, 36 lt | 284 |
| 315824 | Çöp Kovası, Dokunmatik Kapak, 36 lt | 284-373 |
| 315848 | Çöp Kovası, Dokunmatik Kapak, 36 lt | 284-373 |
| 316241 | Çöp Kovası, Dokunmatik Kapak, 36 lt | 286 |
| 32041B | Tuvalet Kağıtlık, Etajerli, OMG | 360-408 |
| 3212/13 | Sabunluk, Metal, Duvar | 52 |
| 3218/13 | Duş Malzemelik, Düz, 24.1 x 3h x 11 cm | 52-225-401 |
| 3221-25/13 | Tutamak, Düz, Outline, Gedy | 236-382-392 |
| 3221-35/13 | Tutamak, Düz, Outline, Gedy | 52-236-382-392 |
| 3221-55/13 | Tutamak, Düz, Outline, Gedy | 52-236-382-392 |
| 3224/13 | Tuvalet Kağıtlık, Açık, Outline, Gedy | 52-411 |
| 3224-02/13 | Tuvalet Kağıtlık, Yedek, Outline, Gedy | 52-411 |
| 3225/13 | Tuvalet Kağıtlık, Outline | 52-360-411 |
| 3226/13 | Askı, Outline, Gedy | 52-359-391 |
| 3228/13 | Askı, İkili, Outline, Gedy | 52-359-391 |
| 3233/13 | Tuvalet Fırçalık, Yer, Outline, | 53-270 |
| 3233-03/13 | Tuvalet Fırçalık, Kare, Duvar, Outline, Gedy | 53-270-365-413 |
| 3235/13 | Havluluk, Raflı, 50 x 26h x 14 cm, Outline | 52-240-388 |
| 3283/13 | Duş Malzemelik, Köşe, 17 x 3h x 17 cm | 52-226-401 |
| 3510/02 | Diş Fırçalık, Duvar | 62 |
| 3511/02 | Sabunluk, Duvar | 62 |
| 3521-30/13 | Havluluk, Uzun, 30 cm | 62 |
| 3521-45/13 | Havluluk, Uzun, 45 cm | 62 |
| 3524/13 | Tuvalet Kağıtlık, Açık | 62 |
| 3527/13 | Askı, Çift | 62 |
| 3531/13 | Ayaklı Havluluk, 20 x 89.5h x 45 cm, Karma, Gedy | 258 |
| 3532/02 | Ayaklı Tuvalet Kağıtlık + Fırçalık, Karma, Gedy | 262 |
| 3533/02 | Tuvalet Fırçalık, Yer | 62 |
| 3533-03/02 | Tuvalet Fırçalık, Duvar | 62 |
| 3570/13 | Havluluk, Yarı Açık, 19 cm | 62 |
| 3581/02 | Sıvı Sabunluk, Duvar | 62 |
| 3633/13 | Tuvalet Fırçalık, Yer, Mercurio, Gedy | 269-365-412 |
| 363962 | Çöp Kovası, Dokunmatik Kapak, 3 lt, Duvar/Yer | 281-368 |
| 369384 | Çöp Kovası, Pedallı, Kare, 25 lt, Brabantia | 374 |
| 369402002 | Mendil Kutusu, Tezgah Üstü | 174-214 |
| 369407 | Çöp Kovası, Pedallı, Kare, 25 lt, Brabantia | 374 |
| 378881 | Çöp Kovası, Açık, 15lt, ø25 x 38h cm, Çemberli | 371 |
| 378904 | Çöp Kovası, Açık, 15lt, ø25 x 38h cm, Çemberli | 371 |
| 378928 | Çöp Kovası, Çemberli, 7 lt | 281-367-416 |
| 3810/13 | Diş Fırçalık, Duvar | 46 |
| 3810-00/13 | Duvar Aparatı | 46 |
| 3810-10/13 | Diş Fırçalık, Duvar/Tezgah Üstü | 46 |
| 3811/13 | Sabunluk, Duvar | 46 |
| 3811-10/13 | Sabunluk, Duvar/Tezgah Üstü | 46 |
| 3821-35/13 | Havluluk, Uzun, Kansas, Gedy | 46-384 |
| 3821-45/13 | Havluluk, Uzun, Kansas, Gedy | 46-384 |
| 3824/13 | Tuvalet Kağıtlık, Açık, Kansas | 46-410 |
| 3826/13 | Askı, İkili, Kansas, Gedy | 46-358-391 |
| 384905 | Çöp Kovası, Dokunmatik Kapak, Kare | 374 |
| 384929 | Çöp Kovası, Dokunmatik Kapak, Kare | 374 |
| 3870/13 | Havluluk,Yarı Açık, 20 cm, Kansas, Gedy | 46-384 |
| 3881/13 | Sıvı Sabunluk, Duvar | 46 |
| 3881-10/13 | Sıvı Sabunluk, Duvar/Tezgah Üstü | 46 |
| 412000 | Oturak, Duş, Katlanabilir, 35 x 34h x 33.8 cm | 288-445 |
| 44021.09 | Diş Fırçalık, Tezgah Üstü | 206 |
| 44022.09 | Sabunluk, Tezgah Üstü | 206 |
| 44024.09 | Sıvı Sabunluk, Tezgah Üstü | 206 |
| 44031.09 | Diş Fırçalık, Tezgah Üstü | 206 |
| 44032.09 | Sabunluk, Tezgah Üstü | 206 |
| 44034.09 | Sıvı Sabunluk, Tezgah Üstü | 206 |
| 4410/13 | Diş Fırçalık, Duvar | 66 |
| 4411/13 | Sabunluk, Duvar | 66 |
| 4421-30/13 | Havluluk, Uzun, Atena, Gedy | 66-384 |
| 4421-45/13 | Havluluk, Uzun, Atena, Gedy | 66-384 |
| 4424/13 | Tuvalet Kağıtlık, Açık, Atena | 66-410 |
| 4425/13 | Tuvalet Kağıtlık, Atena | 66-410 |
| 4426/13 | Askı, İkili, Atena, Gedy | 66-358-391 |
| 44281.29 | El Havlu Kutusu/Malzemelik, Tezgah Üstü | 216 |
| 4433-03/13 | Tuvalet Fırçalık, Duvar | 66 |
| 4470/13 | Havluluk, Yuvarlak, 22.5 cm, Atena, Gedy | 66-384 |
| 4481/13 | Sıvı Sabunluk, Duvar | 66 |
| 477560 | Çöp Kovası, İtme Kapak ,5lt, Duvar/Yer, Brabantia | 281-368 |
| 482007 | Çöp Kovası, Pedallı, Flatback, Brabantia | 374 |
| 482021 | Çöp Kovası, Pedallı, Flatback, Brabantia | 374 |
| 4893/98 | Oturak, Duş, Katlanabilir, 48.9 x 10.5h x 33 cm | 289 |

| | | |
|---|---|---|
| 493546 | Rulo Kağıt Havluluk, Tezgah Üstü | 216 |
| 496050002NE | Sabunluk, Tezgah Üstü | 174 |
| 497050002 | Diş Fırçalık, Tezgah Üstü | 174 |
| 497831002 | Sıvı Sabunluk, Tezgah Üstü | 174 |
| 50030.29 | Duş Malzemelik, Tel, Asmalı, İkili | 224 |
| 5015.29 | Tuvalet Fırçalık, Yer, Cala, Lineabeta | 270 |
| 50207.29 | Tuvalet Fırçalık, Yer, Skoati, Lineabeta | 269 |
| 5113.29 | Ayaklı Tuvalet Kağıtlık + Fırçalık, Ranpin, Lineabeta | 260 |
| 5115.29 | Ayaklı Havluluk, 30 x 87.5h x 16 cm, Ranpin | 254 |
| 51195.29 | Ayaklı Bornozluk, 23 x 180h x 23 cm, Ranpin | 248 |
| 51217/CR | Tepsi, Tezgah Üstü | 219 |
| 51217/O | Tepsi, Tezgah Üstü | 219 |
| 51236/CR | Tepsi, Metal, Tezgah Üstü | 219 |
| 51236/O | Tepsi, Metal, Tezgah Üstü | 219 |
| 51300/CR | El Havlu Kutusu/Malzemelik, Tezgah Üstü | 216 |
| 51300/O | El Havlu Kutusu/Malzemelik, Tezgah Üstü | 216 |
| 51302/CR | El Havlu Kutusu/Malzemelik, Tezgah Üstü | 216 |
| 51302/O | El Havlu Kutusu/Malzemelik, Tezgah Üstü | 216 |
| 51305 | Tepsi, Tezgah Üstü, 27 x 2h x 17 cm | 167 |
| 51306 | El Havlu Kutusu, Tezgah Üstü | 167 |
| 5130N | Sabunluk, Tezgah Üstü, | 207 |
| 5130V | Sabunluk, Tezgah Üstü, | 208 |
| 5137N | Tepsi, Tezgah Üstü, 26 x 3 h x 11.5 cm | 207 |
| 5137V | Tepsi, Tezgah Üstü, 26 x 3 h x 11.5 cm | 207 |
| 5138N | Diş Fırçalık, Tezgah Üstü | 207 |
| 5138V | Diş Fırçalık, Tezgah Üstü | 207 |
| 51420/CR | Tepsi, Metal, Tezgah Üstü | 219 |
| 51420/O | Tepsi, Metal, Tezgah Üstü | 219 |
| 51426/CR | Tepsi, Cam, Tezgah Üstü | 219 |
| 51426/O | Tepsi, Cam, Tezgah Üstü | 220 |
| 51517/CR | Makyaj Tepsisi, 25 x 2h x 15.5 cm | 149 |
| 51517/O | Makyaj Tepsisi, 25 x 2h x 15.5 cm | 149 |
| 51528/CR | Makyaj Tepsisi, 30 x 17.5 cm | 148 |
| 51528/O | Makyaj Tepsisi, 30 x 17.5 cm | 148 |
| 5157N | Sıvı Sabunluk, Tezgah Üstü | 207 |
| 5157V | Sıvı Sabunluk, Tezgah Üstü | 207 |
| 5170.29 | Duş Malzemelik, Köşe | 234 |
| 5171.29 | Duş Malzemelik, Düz, Roversa | 234 |
| 52819.29 | Havluluk Dikey, Duvar, 15 x 40h cm, Skuara | 214 |
| 52867.29 | Havluluk, Raflı, Squara, Lineabeta | 244 |
| 52901.29 | Diş Fırçalık, Duvar | 132 |
| 52901.30 | Diş Fırçalık, Duvar | 132 |
| 52902.29 | Sabunluk, Duvar | 132 |
| 52902.30 | Sabunluk, Duvar | 132 |
| 52906.29 | Tuvalet Fırçalık, Duvar | 132 |
| 52906.30 | Tuvalet Fırçalık, Duvar | 132 |
| 52907.29 | Tuvalet Kağıtlık | 132 |
| 52907.30 | Tuvalet Kağıtlık | 132 |
| 52908.29 | Tuvalet Kağıtlık, Açık, Sol | 132 |
| 52908.30 | Tuvalet Kağıtlık, Açık, Sol | 132 |
| 52910.29 | Tuvalet Kağıtlık, Yedek, İkili | 132 |
| 52910.30 | Tuvalet Kağıtlık, Yedek, İkili | 132 |
| 52914.29 | Havluluk, Uzun, 45.7 cm | 132 |
| 52914.30 | Havluluk, Uzun, 45.7 cm | 132 |
| 52916.29 | Havluluk, Uzun, 65.7 cm | 132 |
| 52916.30 | Havluluk, Uzun, 65.7 cm | 132 |
| 52921.29 | Havluluk, Yuvarlak, 20 cm | 132 |
| 52921.30 | Havluluk, Yuvarlak, 20 cm | 132 |
| 52924.29 | Duş Malzemelik, Tel, Bölmeli, Küvet Üstü | 232-404 |
| 52926.29 | Havluluk, Raflı, 65.7 cm | 133 |
| 52926.30 | Havluluk, Raflı, 65.7 cm | 133 |
| 52938.29 | Askı, Dikey, İkili | 132 |
| 52938.30 | Askı, Dikey, İkili | 132 |
| 52939.29 | Askı, İkili | 132 |
| 52939.30 | Askı, İkili | 132 |
| 52944.29 | Ayna, Ayaklı, 43 x 165h x 42.5 cm, Lineabeta | 252 |
| 5310/13 | Diş Fırçalık, Duvar | 68 |
| 5311/13 | Sabunluk, Duvar | 68 |
| 5321-35/13 | Havluluk, Uzun, 35 cm | 68 |
| 5321-45/13 | Havluluk, Uzun, 45 cm | 68 |
| 5324/13 | Tuvalet Kağıtlık, Açık | 68 |
| 5325/13 | Tuvalet Kağıtlık | 68 |
| 5326/13 | Askı, İkili | 68 |
| 53267.29 | Sıvı Sabunluk, Otel, ABS, 0,33 lt, Lineabeta | 350 |
| 53268.29 | Sıvı Sabunluk, Otel, ABS, 0,33 lt x 2, Lineabeta | 350 |
| 5329/13 | Tuvalet Kağıtlık, İkili, Açık | 68 |
| 53311.50 | Çamaşır Sepeti, ø43 x 65h cm, Sesti, Lineabeta | 294 |
| 5333-03/13 | Tuvalet Fırçalık, Duvar | 68 |
| 53441.09 | Mendil Kutusu, Tezgah Üstü | 213 |
| 5348.29 | Çöp Kovası, Açık, 18lt, ø25 x 37h cm, Lineabeta | 370 |
| 5354.29 | Çöp Kovası, Çemberli, 3 lt, ø16.7 x 26h cm | 281 |
| 5363/KK | Çöp Kovası, Kare, 5 lt, ABS Kapak, 21 x 30h x 25.5 cm | 280 |
| 5364/KK | Çöp Kovası, İtme Kapaklı, 5 lt, ABS, ø24 x 30h cm | 281 |
| 5370/13 | Havluluk, Yarı Açık, 23 cm | 68 |
| 5381/13 | Sıvı Sabunluk, Duvar | 68 |
| 5410/13 | Diş Fırçalık, Duvar | 59 |
| 5410/14 | Diş Fırçalık, Duvar | 59 |
| 5411/13 | Sabunluk, Duvar | 59 |
| 5411/14 | Sabunluk, Duvar | 59 |
| 5412/13 | Duş Malzemelik, Tel, Düz | 56-225-401 |
| 5412/14 | Duş Malzemelik, Tel, Düz | 56 |
| 5418/13 | Duş Malzemelik, Tel, Düz, Büyük | 56-224-401 |
| 5418/14 | Duş Malzemelik, Tel, Düz, Büyük | 56 |
| 5421-45/13 | Havluluk, Uzun, Lounge, Gedy | 56-382 |
| 5421-45/14 | Havluluk, Uzun, 44 cm | 56 |
| 5421-60/13 | Havluluk, Uzun, Lounge, Gedy | 56-382 |
| 5421-60/14 | Havluluk, Uzun, 60 cm | 56 |
| 5423/13 | Havluluk, İkili, 37.5 cm | 56 |
| 5423/14 | Havluluk, İkili, 37.5 cm | 56 |
| 5424/13 | Tuvalet Kağıtlık, Açık, Lounge, Gedy | 56-410 |
| 5424/14 | Tuvalet Kağıtlık, Açık | 56 |
| 5425/13 | Tuvalet Kağıtlık, Lounge | 56-410 |
| 5426/13 | Askı, İkili, Lounge, Gedy | 56-391 |
| 5426/14 | Askı, İkili | 56 |
| 5433/14 | Tuvalet Fırçalık, Yer | 59 |
| 5433-03/13 | Tuvalet Fırçalık, Duvar | 59 |
| 5451/13 | Sabunluk, Tezgah Üstü | 59-139 |
| 5451/14 | Sabunluk, Tezgah Üstü | 59-139 |
| 5455/13 | Sıvı Sabunluk, Tezgah Üstü | 59-139 |
| 5455/14 | Sıvı Sabunluk, Tezgah Üstü | 59-139 |
| 5470/13 | Havluluk, Yarı Açık, 20 cm, Lounge, Gedy | 56-382 |
| 5470/14 | Havluluk, Yarı Açık, 20.3 cm | 56 |
| 54709.50 | Tabure, Kare, Scagni, Lineabeta | 292 |
| 54710.50 | Tabure, Scagni, Lineabeta | 290 |
| 5481/13 | Sıvı Sabunluk, Duvar | 59 |
| 5481/14 | Sıvı Sabunluk, Duvar | 59 |
| 5498/13 | Diş Fırçalık, Tezgah Üstü | 59-139 |
| 5498/14 | Diş Fırçalık, Tezgah Üstü | 59-139 |
| 5510/13 | Diş Fırçalık, Duvar | 55 |
| 5511/13 | Sabunluk, Duvar | 55 |
| 5521-30/13 | Havluluk, Uzun, 30 cm | 54 |
| 5521-45/13 | Havluluk, Uzun, 45 cm | 54 |
| 5523/13 | Havluluk, İkili, 36.5 cm | 54 |
| 5524/13 | Tuvalet Kağıtlık, Açık | 54 |
| 5525/13 | Tuvalet Kağıtlık | 54 |
| 5527/13 | Askı, Çift | 54 |
| 5533/13 | Tuvalet Fırçalık, Yer | 54 |
| 5570/13 | Havluluk, Yarı Açık, 23.2 cm | 54 |
| 5581/13 | Sıvı Sabunluk, Duvar | 55 |
| 5583.29 | Ayna, LED Işıklı (Beyaz), Çift Kollu, Büyüteçli | 301-425 |
| 5595.29 | Ayna, Kare, Tek Kollu, Büyüteçli 3x, Lineabeta | 427 |
| 55963.29 | Ayna, Yuvarlak, Tek Kollu, Büyüteçli 3x | 427 |
| 5618/13 | Duş Malzemelik, Tel, Düz | 224 |
| 5620/13 | Duş Malzemelik, Tel, Bölmeli | 224 |
| 56685.29 | Ayna, Ayarlanabilir | 444 |
| 5710/13 | Diş Fırçalık, Duvar | 61 |
| 5711/13 | Sabunluk, Duvar | 61 |
| 5721-30/13 | Havluluk, Uzun, 30 cm | 60 |
| 5721-45/13 | Havluluk, Uzun, 45 cm | 60 |
| 5723/13 | Havluluk, İkili, 33.5 cm | 60 |
| 5724/13 | Tuvalet Kağıtlık, Açık, Sol | 60 |
| 5726/13 | Askı, İkili, Glamour, Gedy | 60-359-391 |
| 5728/13 | Askı, İkili, Hareketli | 60 |
| 5733/02 | Tuvalet Fırçalık, Yer | 60 |
| 5733-03/13 | Tuvalet Fırçalık, Duvar | 60 |
| 5770/13 | Havluluk, Yarı Açık, 24 cm | 60 |
| 5781/13 | Sıvı Sabunluk, Duvar | 61 |
| 585000 | Havluluk, Uzun, 40cm | 104 |

| | | |
|---|---|---|
| 585020 | Havluluk, Uzun, 40cm | 104 |
| 585082 | Havluluk, Uzun, 40cm | 104 |
| 585100 | Havluluk, Uzun, 60cm | 104 |
| 585120 | Havluluk, Uzun, 60cm | 104 |
| 585182 | Havluluk, Uzun, 60cm | 104 |
| 585300 | Havluluk, Yuvarlak, 22 cm | 104 |
| 585320 | Havluluk, Yuvarlak, 22 cm | 104 |
| 585382 | Havluluk, Yuvarlak, 22 cm | 104 |
| 585400 | Tuvalet Kağıtlık, Açık | 105 |
| 585420 | Tuvalet Kağıtlık, Açık | 105 |
| 585482 | Tuvalet Kağıtlık, Açık | 105 |
| 585500 | Tuvalet Kağıtlık | 105 |
| 585520 | Tuvalet Kağıtlık | 105 |
| 585582 | Tuvalet Kağıtlık | 105 |
| 585600 | Tuvalet Fırçalık, Yer | 192 |
| 585620 | Tuvalet Fırçalık, Yer | 192 |
| 585682 | Tuvalet Fırçalık, Yer | 194 |
| 585700 | Tuvalet Fırçalık, Duvar | 104 |
| 585720 | Tuvalet Fırçalık, Duvar | 104 |
| 585782 | Tuvalet Fırçalık, Duvar | 104 |
| 585800 | Sabunluk, Duvar | 104 |
| 585820 | Sabunluk, Duvar | 104 |
| 585882 | Sabunluk, Duvar | 104 |
| 585900 | Diş Fırçalık, Duvar | 104 |
| 585920 | Diş Fırçalık, Duvar | 104 |
| 585982 | Diş Fırçalık, Duvar | 104 |
| 586000 | Askı, İkili | 105 |
| 586020 | Askı, İkili | 105 |
| 586082 | Askı, İkili | 105 |
| 586100 | Sabunluk, Duvar | 104 |
| 586120 | Sabunluk, Duvar | 104 |
| 586182 | Sabunluk, Duvar | 104 |
| 586200 | Diş Fırçalık, Duvar | 104 |
| 586220 | Diş Fırçalık, Duvar | 104 |
| 586282 | Diş Fırçalık, Duvar | 104 |
| 586496 | Tepsi, Tezgah Üstü | 192 |
| 586596 | Tepsi, Tezgah Üstü | 192 |
| 586800 | Sabunluk, Duvar | 104 |
| 586820 | Sabunluk, Duvar | 104 |
| 586882 | Sabunluk, Duvar | 104 |
| 586900 | Diş Fırçalık, Duvar | 104 |
| 586920 | Diş Fırçalık, Duvar | 104 |
| 586982 | Diş Fırçalık, Duvar | 104 |
| 587000 | Sabunluk, Tezgah Üstü | 192 |
| 587020 | Sabunluk, Tezgah Üstü | 192 |
| 587082 | Sabunluk, Tezgah Üstü | 192 |
| 587100 | Diş Fırçalık, Tezgah Üstü | 192 |
| 587120 | Diş Fırçalık, Tezgah Üstü | 192 |
| 587182 | Diş Fırçalık, Tezgah Üstü | 192 |
| 587200 | Sabunluk, Tezgah Üstü | 192 |
| 587220 | Sabunluk, Tezgah Üstü | 192 |
| 587282 | Sabunluk, Tezgah Üstü | 192 |
| 587300 | Diş Fırçalık, Tezgah Üstü | 192 |
| 587320 | Diş Fırçalık, Tezgah Üstü | 192 |
| 587382 | Diş Fırçalık, Tezgah Üstü | 192 |
| 587600 | Sabunluk, Tezgah Üstü | 192 |
| 587620 | Sabunluk, Tezgah Üstü | 192 |
| 587682 | Sabunluk, Tezgah Üstü | 192 |
| 587700 | Diş Fırçalık, Tezgah Üstü | 192 |
| 587720 | Diş Fırçalık, Tezgah Üstü | 192 |
| 587782 | Diş Fırçalık, Tezgah Üstü | 192 |
| 60009 | Çöp Kovası,Açık, Çemberli,Deri, 10lt | 418 |
| 6008/13 | Paslanmaz Çelik Ayna, Ayarlanabilir, | 444 |
| 6021-25/13 | Tutamak, Düz, ø3.2 cm, Prima Classe, Gedy | 442 |
| 6021-45/13 | Tutamak, Düz, ø3.2 cm, Prima Classe, Gedy | 442 |
| 6021-55/13 | Tutamak, Düz, ø3.2 cm, Prima Classe, Gedy | 442 |
| 6057-75/13 | Tutamak, Hareketli, 75 x 32h x 10 cm | 442 |
| 6058-75/13 | Tutamak, Hareketli, 75 x 32h x 10 cm | 442 |
| 6059-65/13 | Tutamak, Sabit, 65 x 32h x 10 cm | 442 |
| 6072/23 | Tabure, Prime Classe, Gedy | 290 |
| 6072/43 | Tabure, Prime Classe, Gedy | 290 |
| 6083/23 | Oturak, Duş, Katlanabilir | 288-445 |
| 6083/43 | Oturak, Duş, Katlanabilir | 288-445 |
| 6090-44/13 | Tutamak, Açılı 90°, ø3.2 x 58.5 x 43.5h cm | 442 |

| | | |
|---|---|---|
| 616X/L/CR | Bornoz Kurutucu, Elektrikli | 244 |
| 62005/CR | Mumluk, Tezgah Üstü | 162 |
| 62005/O | Mumluk, Tezgah Üstü | 162 |
| 62006/CR | Mumluk, Tezgah Üstü, 5h cm | 162 |
| 62006/O | Mumluk, Tezgah Üstü, 5h cm | 162 |
| 62007/CR | Mumluk, Tezgah Üstü, 7h cm | 162 |
| 62007/O | Mumluk, Tezgah Üstü, 7h cm | 162 |
| 62011/CR | Mumluk, Tezgah Üstü, 3h cm | 168 |
| 62011/CU | Mumluk, Tezgah Üstü, 3h cm | 168 |
| 62011/O | Mumluk, Tezgah Üstü, 3h cm | 168 |
| 62012/CR | Mumluk, Tezgah Üstü, 5h cm | 168 |
| 62012/CU | Mumluk, Tezgah Üstü, 5h cm | 168 |
| 62012/O | Mumluk, Tezgah Üstü, 5h cm | 168 |
| 62013/CR | Mumluk, Tezgah Üstü, 7h cm | 168 |
| 62013/CU | Mumluk, Tezgah Üstü, 7h cm | 168 |
| 62013/O | Mumluk, Tezgah Üstü, 7h cm | 168 |
| 62014 | Mumluk, Tezgah Üstü | 166 |
| 62015 | Mumluk, Tezgah Üstü | 166 |
| 62016 | Mumluk, Tezgah Üstü | 166 |
| 681-01/CR | Havlupan, Elektrikli (Tekli), 45 x 4,5h x 9 cm | 314 |
| 70009 | Çöp Kovası, Açık, Tek Hazneli, Kare, Deri, 10 lt | 418 |
| 700-1B | Sıvı Sabunluk, Otel, 0,50 lt, OMG | 350 |
| 700-1CP | Sıvı Sabunluk, Otel, 0,50lt, OMG | 350 |
| 700-2B | Sıvı Sabunluk, Otel, 0,50 lt x 2, OMG | 350 |
| 700-2CP | Sıvı Sabunluk, Otel, 0,50 lt x 2, OMG | 350 |
| 70160 | Duş Malzemelik, Tel, Yarım Daire, 28 x 2h x 16 cm | 398 |
| 70171 | Tuvalet Fırçalık, Yer, Teleskobik, OMG | 269 |
| 70260 | Duş Malzemelik, Tel, Düz, 28 x 2h x 15 cm | 398 |
| 70360 | Duş Malzemelik, Tel, Köşe | 398 |
| 70670 | Sıvı Sabunluk, Tezgah Üstü, 0,15 lt | 353 |
| 70671 | Tuvalet Fırçalık, OMG | 269-365-412 |
| 70672 | Tuvalet Fırçalık, OMG | 269-365-412 |
| 71009 | Çöp Kovası, Açık, İki Hazneli, Kare, Deri, 10 lt | 418 |
| 7101-A25 | Diş Fırçalık, Duvar | 121 |
| 7101-A3 | Diş Fırçalık, Duvar | 121 |
| 7101-A5 | Diş Fırçalık, Duvar | 121 |
| 7102-A25 | Sabunluk, Duvar | 121 |
| 7102-A3 | Sabunluk, Duvar | 121 |
| 7102-A5 | Sabunluk, Duvar | 121 |
| 7104-A25 | Havluluk, Uzun, 60 cm | 120 |
| 7104-A3 | Havluluk, Uzun, 60 cm | 120 |
| 7104-A5 | Havluluk, Uzun, 60 cm | 120 |
| 7105-A25 | Havluluk, Uzun, İkili, 60 cm | 120 |
| 7105-A3 | Havluluk, Uzun, İkili, 60 cm | 120 |
| 7105-A5 | Havluluk, Uzun, İkili, 60 cm | 120 |
| 7106-A25 | Tuvalet Kağıtlık, Açık | 120 |
| 7106-A3 | Tuvalet Kağıtlık, Açık | 120 |
| 7106-A5 | Tuvalet Kağıtlık, Açık | 120 |
| 71069 | Sıvı Sabunluk, Alttan Basmalı, 0,25 lt, OMG | 351 |
| 7108-A25 | Askı | 120 |
| 7108-A3 | Askı | 120 |
| 7108-A5 | Askı | 120 |
| 7109-A25 | Havluluk, Yarı Açık, 24 cm | 120 |
| 7109-A3 | Havluluk, Yarı Açık, 24 cm | 120 |
| 7109-A5 | Havluluk, Yarı Açık, 24 cm | 120 |
| 71151 | Duş Malzemelik, Düz, Metal, 35 x 2h x 13 cm | 236-404 |
| 7117-A25 | Tuvalet Kağıtlık | 120 |
| 7117-A3 | Tuvalet Kağıtlık | 120 |
| 7117-A5 | Tuvalet Kağıtlık | 120 |
| 7122-A25 | Sıvı Sabunluk, Duvar | 121 |
| 7122-A3 | Sıvı Sabunluk, Duvar | 121 |
| 7122-A5 | Sıvı Sabunluk, Duvar | 121 |
| 71369 | Sıvı Sabunluk, 0,15 lt, OMG | 353 |
| 7154-A25 | Havluluk, Uzun, 45 cm | 120 |
| 7154-A3 | Havluluk, Uzun, 45 cm | 120 |
| 7154-A5 | Havluluk, Uzun, 45 cm | 120 |
| 71569 | Sıvı Sabunluk, 0,25 lt | 353 |
| 72069 | Sıvı Sabunluk, Alttan Basmalı, 0,50 lt, OMG | 351 |
| 72169 | Sıvı Sabunluk, Alttan Çekmeli, 0,25 lt, OMG | 351 |
| 72269 | Sıvı Sabunluk, Alttan Çekmeli, 0,50 lt, OMG | 351 |
| 72360 | Duş Malzemelik, Tel, Derin, 26 x 8h x 12 cm | 232-397 |
| 725-1B | Sıvı Sabunluk, Otel, 0,25 lt, OMG | 350 |
| 725-1CP | Sıvı Sabunluk, Otel, 0,25 lt, OMG | 350 |
| 725-2B | Sıvı Sabunluk, Otel, 0,25 lt x 2, OMG | 350 |

| | | |
|---|---|---|
| 725-2CP | Sıvı Sabunluk, Otel, 0,25 lt x 2, OMG | 350 |
| 7331/13 | Ayaklı Havluluk,15.3 x 89.9h x 39.4 cm, Florida, Gedy | 256 |
| 7332/13 | Ayaklı Tuvalet Kağıtlık + Fırçalık, Florida, Gedy | 264 |
| 74169 | Köpük Verici, 0,40 lt | 353 |
| 74170 | Köpük Verici, Tezgah Üstü, 0,40 lt, OMG | 353 |
| 75160 | Duş Malzemelik, Düz, 22 x 4h x 11.7 cm | 226-401 |
| 75260 | Duş Malzemelik, Köşe, 17.5 x 4h x 16.5 cm | 228-401 |
| 75560 | Duş Malzemelik, Düz, Hazneli, 22 x 7h x 11 cm | 226-401 |
| 75660 | Duş Malzemelik, Köşe, Hazneli 16 x 7h x 17 cm | 226-401 |
| 761040008 | Havluluk, Uzun, 40 cm | 96 |
| 761040009 | Havluluk, Uzun, 40 cm | 96 |
| 761060008 | Havluluk, Uzun, 60 cm | 96 |
| 761060009 | Havluluk, Uzun, 60 cm | 96 |
| 762005008 | Havluluk, Yarı Açık, 25 cm | 96 |
| 762005009 | Havluluk, Yarı Açık, 25 cm | 96 |
| 763001008 | Askı | 96 |
| 763001009 | Askı | 96 |
| 7631/13 | Ayaklı Havluluk, 40.6 x 92h x 16 cm, Bridge, Gedy | 256 |
| 7632/13 | Ayaklı Tuvalet Kağıtlık + Fırçalık, Bridge, Gedy | 262 |
| 7633/13 | Tuvalet Fırçalık, Bridge, Gedy | 270 |
| 7633-03/13 | Tuvalet Fırçalık, Bridge, Gedy | 270 |
| 764001008 | Tuvalet Kağıtlık, Açık | 96 |
| 764001009 | Tuvalet Kağıtlık, Açık | 96 |
| 764002008 | Tuvalet Kağıtlık | 96 |
| 764002009 | Tuvalet Kağıtlık | 96 |
| 766001317 | Sabunluk, Duvar | 97 |
| 766001318 | Sabunluk, Duvar | 97 |
| 766050317 | Sabunluk, Tezgah Üstü | 172 |
| 766050318 | Sabunluk, Tezgah Üstü | 172 |
| 767001317 | Diş Fırçalık, Duvar | 97 |
| 767001318 | Diş Fırçalık, Duvar | 97 |
| 767050317 | Diş Fırçalık, Tezgah Üstü | 172 |
| 767050318 | Diş Fırçalık, Tezgah Üstü | 172 |
| 767503317 | Kutu, Kapaklı, Tezgah Üstü | 172 |
| 767503318 | Kutu, Kapaklı, Tezgah Üstü | 172 |
| 767801317 | Sıvı Sabunluk, Duvar | 97 |
| 767801318 | Sıvı Sabunluk, Duvar | 97 |
| 767831317 | Sıvı Sabunluk, Tezgah Üstü | 172 |
| 767831318 | Sıvı Sabunluk, Tezgah Üstü | 172 |
| 768101317 | Ayna, Tezgah Üstü, 3x/5x | 172 |
| 768101318 | Ayna, Tezgah Üstü, 3x/5x | 172 |
| 769001317 | Tuvalet Fırçalık, Duvar | 96 |
| 769001318 | Tuvalet Fırçalık, Duvar | 96 |
| 769050317 | Tuvalet Fırçalık, Yer | 96-172 |
| 769050318 | Tuvalet Fırçalık, Yer | 96-172 |
| 769350317 | Çöp Kovası, Açık, 25 x 26.6h x18 cm | 172 |
| 769350318 | Çöp Kovası, Açık, 25 x 26.6h x18 cm | 172 |
| 769401317 | Mendil Kutusu, Tezgah Üstü | 172-213 |
| 769401318 | Mendil Kutusu, Tezgah Üstü | 172-213 |
| 770001001 | Banyo Dolabı, 89 x 77.5h x 52 cm | 89 |
| 770001002 | Banyo Dolabı, 89 x 77.5h x 52 cm | 89 |
| 770021001 | Banyo Dolabı, 89 x 77.5h x 52 cm | 89 |
| 770021002 | Banyo Dolabı, 89 x 77.5h x 52 cm | 89 |
| 770301001 | Banyo Dolabı, Raflı, 129 x 75.5h x 52 cm | 89 |
| 770301002 | Banyo Dolabı, Raflı, 129 x 75.5h x 52 cm | 89 |
| 770311001 | Banyo Dolabı, Raflı, 129 x 75.5h x 52 cm | 89 |
| 770311002 | Banyo Dolabı, Raflı, 129 x 75.5h x 52 cm | 89 |
| 770321001 | Banyo Dolabı, Raflı | 88 |
| 770321002 | Banyo Dolabı, Raflı | 88 |
| 771030001 | Havluluk, Uzun, 30 cm | 90 |
| 771030002 | Havluluk, Uzun, 30 cm | 90 |
| 771040001 | Havluluk, Uzun, 40 cm | 90 |
| 771040002 | Havluluk, Uzun, 40 cm | 90 |
| 771904001 | Ayaklı Tuvalet Kağıtlık + Fırçalık + Yedek Hazne | 95 |
| 771904002 | Ayaklı Tuvalet Kağıtlık + Fırçalık + Yedek Hazne | 95 |
| 772005001 | Havluluk, Yuvarlak, 25,5 cm | 90 |
| 772005002 | Havluluk, Yuvarlak, 25,5 cm | 90 |
| 773001001 | Askı, Büyük | 90 |
| 773001002 | Askı, Büyük | 90 |
| 773011001 | Askı, Küçük | 90 |
| 773011002 | Askı, Küçük | 90 |
| 774001001 | Tuvalet Kağıtlık, Açık | 90 |
| 774001002 | Tuvalet Kağıtlık, Açık | 90 |
| 774002001 | Tuvalet Kağıtlık | 90 |
| 774002002 | Tuvalet Kağıtlık | 90 |
| 774042001 | Tuvalet Kağıtlık, Yedek | 90 |
| 774042002 | Tuvalet Kağıtlık, Yedek | 90 |
| 775501001 | Lavabo, 42 x 14.5h cm | 88-89 |
| 775501002 | Lavabo, 42 x 14.5h cm | 88-89 |
| 775502520 | Lavabo, 42 x 14.5h cm | 89 |
| 776050001 | Sabunluk, Tezgah Üstü | 92-170 |
| 776050002 | Sabunluk, Tezgah Üstü | 92-170 |
| 777050000 | Diş Fırçalık, Tezgah Üstü | 92-170 |
| 777050001 | Diş Fırçalık, Tezgah Üstü | 92-170 |
| 777050002 | Diş Fırçalık, Tezgah Üstü | 92-170 |
| 777501001 | Pamukluk, Tezgah Üstü | 92-170 |
| 777501002 | Pamukluk, Tezgah Üstü | 92-170 |
| 777832001 | Sıvı Sabunluk, Tezgah Üstü | 92-170 |
| 777832002 | Sıvı Sabunluk, Tezgah Üstü | 92-170 |
| 778001000 | Ayna | 88 |
| 778101001 | Ayna, Tezgah Üstü, Büyüteçli 5x | 92-170 |
| 778101002 | Ayna, Tezgah Üstü, Büyüteçli 5x | 92-170 |
| 778501001 | Batarya, Duvardan | 88-89 |
| 778501002 | Batarya, Duvardan | 88-89 |
| 778502001 | Batarya, Tezgahtan | 89 |
| 778502002 | Batarya, Tezgahtan | 89 |
| 779051001 | Tuvalet Fırçalık, Yer | 90-95-170 |
| 779051002 | Tuvalet Fırçalık, Yer | 90-95-170 |
| 779350001 | Çöp Kovası, Açık, 22.1 x 28.5h cm | 95-170 |
| 779350002 | Çöp Kovası, Açık, 22.1 x 28.5h cm | 95-170 |
| 779401001 | Mendil Kutusu, Tezgah Üstü | 92-170 |
| 779401002 | Mendil Kutusu, Tezgah Üstü | 92-170 |
| 779701001 | Tepsi, Tezgah Üstü | 92-170 |
| 779701002 | Tepsi, Tezgah Üstü | 92-170 |
| 7831/13 | Ayaklı Havluluk, 39 x 89h x 16 cm, Maine, Gedy | 256 |
| 7832/13 | Ayaklı Tuvalet Kağıtlık + Fırçalık, Maine, Gedy | 262 |
| 801 | Çöp Kovası, Sallanır Kapaklı | 416 |
| 803 | Çöp Kovası, Sallanır Kapak, OMG | 375 |
| 804 | Çöp Kovası, Sallanır Kapak, OMG | 375 |
| 805 | Çöp Kovası, Sallanır Kapak, OMG | 375 |
| 806 | Çöp Kovası, Sallanır Kapak, OMG | 375 |
| 8221043 | Saç Kurutma Makinesi, Çekmece İçi, 1875 W | 428 |
| 8221044 | Saç Kurutma Makinesi, Çekmece İçi, 1875 W | 428 |
| 8221046 | Saç Kurutma Makinesi, Çekmece İçi, 1600 W | 430 |
| 8221047 | Saç Kurutma Makinesi, Çekmece İçi, 1600 W | 430 |
| 8221139 | Saç Kurutma Makinesi, Çekmece İçi, 1875 W | 428 |
| 8221140 | Saç Kurutma Makinesi, Çekmece İçi, 1875 W | 428 |
| 8221142 | Saç Kurutma Makinesi, Çekmece İçi, 1600 W | 430 |
| 8221175 | Saç Kurutma Makinesi, Duvar, 1875 W, Alteo | 428 |
| 8221176 | Saç Kurutma Makinesi, Duvar, Prizli, 1875 W | 428 |
| 8221178 | Saç Kurutma Makinesi, Duvar, 1875 W, Alteo | 428 |
| 8221179 | Saç Kurutma Makinesi, Duvar, Prizli, 1875 W | 428 |
| 8221181 | Saç Kurutma Makinesi, 1600 W, Brittony | 430 |
| 8221183 | Saç Kurutma Makinesi, 1600 W, Brittony | 430 |
| 8221185 | Saç Kurutma Makinesi, 1600 W, Brittony | 430 |
| 8221186 | Saç Kurutma Makinesi, Prizli, 1600 W | 430 |
| 8221188 | Saç Kurutma Makinesi, 1600 W, Brittony | 430 |
| 8221189 | Saç Kurutma Makinesi, Prizli, 1600 W | 430 |
| 8221191 | Saç Kurutma Makinesi, Çekmece İçi, 1400 W | 432 |
| 8221192 | Saç Kurutma Makinesi, Çekmece İçi, 1400 W | 432 |
| 8221193 | Saç Kurutma Makinesi, Çekmece İçi, 1400 W | 432 |
| 8221194 | Saç Kurutma Makinesi, Çekmece İçi, 1400 W | 432 |
| 8221195 | Saç Kurutma Makinesi, 1400 W, Clipper | 432 |
| 8221197 | Saç Kurutma Makinesi, Prizli, 1400 W, Clipper | 432 |
| 8221201 | Saç Kurutma Makinesi, 1400 W, Clipper | 432 |
| 8221203 | Saç Kurutma Makinesi, Prizli, 1400 W, Clipper | 432 |
| 8221329 | Saç Kurutma Makinesi, Katlanabilir, 1600 W | 433 |
| 8221330 | Saç Kurutma Makinesi, Katlanabilir, 1600 W | 433 |
| 8221413 | Saç Kurutma Makinesi, Çekmece İçi, 2000 W | 433 |
| 822918 | Saç Kurutma Makinesi, Çekmece İçi, 1875 W | 433 |
| 822919 | Saç Kurutma Makinesi, Çekmece İçi, 1875 W | 433 |
| 85030/CR | Askı, Asma, Windisch | 238 |
| 85030/O | Askı, Asma, Windisch | 238 |
| 85031/CR | Askı, Asma, İkili, Windisch | 238 |
| 85031/O | Askı, Asma, İkili, Windisch | 238 |
| 85040/CR | Askı, Vantuzlu, Windisch | 238 |
| 85040/O | Askı, Vantuzlu, Windisch | 238 |
| 85050/CR | Askı, Vantuzlu, Windisch | 238 |

| | | |
|---|---|---|
| 85050/O | Askı, Vantuzlu, Windisch | 238 |
| 85051/CR | Askı, İkili, Vantuzlu, Windisch | 238 |
| 85051/O | Askı, İkili, Vantuzlu, Windisch | 239 |
| 85053/CR | Askı, Kare, Vantuzlu, Windisch | 238 |
| 85053/O | Askı, Kare, Vantuzlu, Windisch | 238 |
| 85105/CR | Duş Malzemelik, Tel, Bölmeli, Küvet Üstü | 232 |
| 85105/CRO | Duş Malzemelik, Tel, Bölmeli, Küvet Üstü | 232 |
| 85105/O | Duş Malzemelik, Tel, Bölmeli, Küvet Üstü | 232 |
| 85170/CR | Havluluk, Yarı Açık, 18.5 cm | 76 |
| 85170/O | Havluluk, Yarı Açık, 18.5 cm | 76 |
| 85170/OW | Havluluk, Yarı Açık, 18.5 cm | 76 |
| 85171/CR | Askı, ø4.2 x 5.5 cm | 76 |
| 85171/O | Askı, ø4.2 x 5.5 cm | 76 |
| 85171/OW | Askı, ø4.2 x 5.5 cm | 76 |
| 85172/CR | Askı, ø2.2 x 3.5 cm | 76 |
| 85172/O | Askı, ø2.2 x 3.5 cm | 76 |
| 85172/OW | Askı, ø2.2 x 3.5 cm | 76 |
| 85177/CR | Havluluk, Uzun, 37.5 cm | 76 |
| 85177/O | Havluluk, Uzun, 37.5 cm | 76 |
| 85177/OW | Havluluk, Uzun, 37.5 cm | 76 |
| 85178/CR | Havluluk, Uzun, 57.5 cm | 76 |
| 85178/O | Havluluk, Uzun, 57.5 cm | 76 |
| 85178/OW | Havluluk, Uzun, 57.5 cm | 76 |
| 85180/CR | Tuvalet Kağıtlık, Açık | 76 |
| 85180/O | Tuvalet Kağıtlık, Açık | 76 |
| 85180/OW | Tuvalet Kağıtlık, Açık | 76 |
| 85181/CR | Tuvalet Kağıtlık | 76 |
| 85181/O | Tuvalet Kağıtlık | 76 |
| 85181/OW | Tuvalet Kağıtlık | 76 |
| 85185/CR | Havluluk, Raflı, 59 cm | 76 |
| 85185/O | Havluluk, Raflı, 59 cm | 76 |
| 85185/OW | Havluluk, Raflı, 59 cm | 76 |
| 85186M/CR | Diş Fırçalık, Duvar | 76 |
| 85186M/O | Diş Fırçalık, Duvar | 76 |
| 85186M/OW | Diş Fırçalık, Duvar | 76 |
| 85187M/CR | Sabunluk, Duvar | 76 |
| 85187M/O | Sabunluk, Duvar | 76 |
| 85187M/OW | Sabunluk, Duvar | 76 |
| 85201/CR | Askı | 78 |
| 85201/O | Askı | 78 |
| 85202/CR | Askı | 74 |
| 85202/O | Askı | 74 |
| 85207/CR | Havluluk, Uzun, 38 cm | 74-78 |
| 85207/O | Havluluk, Uzun, 38 cm | 74-78 |
| 85208/CR | Havluluk, Uzun, 58 cm | 74-78 |
| 85208/O | Havluluk, Uzun, 58 cm | 74-78 |
| 85210/CR | Tuvalet Kağıtlık, Açık | 74-78 |
| 85210/O | Tuvalet Kağıtlık, Açık | 74-78 |
| 85211/CR | Tuvalet Kağıtlık | 74-78 |
| 85211/O | Tuvalet Kağıtlık | 74-78 |
| 85213/CR | Havluluk, Yuvarlak, 24 cm | 74-78 |
| 85213/O | Havluluk, Yuvarlak, 24 cm | 74-78 |
| 85215/CR | Havluluk, Raflı, 54 cm | 74-78 |
| 85215/O | Havluluk, Raflı, 54 cm | 74-78 |
| 85216M/CR | Diş Fırçalık, Duvar | 74-78 |
| 85216M/O | Diş Fırçalık, Duvar | 74-78 |
| 85217M/CR | Sabunluk, Duvar | 74-78 |
| 85217M/O | Sabunluk, Duvar | 74-78 |
| 85440/CR | Havluluk, Yarı Açık, 18 cm | 72-84 |
| 85440/CU | Havluluk, Yarı Açık, 18 cm | 84 |
| 85440/O | Havluluk, Yarı Açık, 18 cm | 72-84 |
| 85441/CR | Havluluk, İkili, 43 cm | 84 |
| 85441/CU | Havluluk, İkili, 43 cm | 84 |
| 85441/O | Havluluk, İkili, 43 cm | 84 |
| 85442/CR | Tuvalet Kağıtlık, İkili, Açık | 84 |
| 85442/CU | Tuvalet Kağıtlık, İkili, Açık | 84 |
| 85442/O | Tuvalet Kağıtlık, İkili, Açık | 84 |
| 85447/CR | Havluluk, Uzun, 31.5 cm | 72-84 |
| 85447/CU | Havluluk, Uzun, 31.5 cm | 84 |
| 85447/O | Havluluk, Uzun, 31.5 cm | 72-84 |
| 85448/CR | Havluluk, Uzun, 51.5 cm | 72-84 |
| 85448/CU | Havluluk, Uzun, 51.5 cm | 84 |
| 85448/O | Havluluk, Uzun, 51.5 cm | 72-84 |
| 85450/CR | Tuvalet Kağıtlık, Açık | 73-84 |
| 85450/CU | Tuvalet Kağıtlık, Açık | 84 |
| 85450/O | Tuvalet Kağıtlık, Açık | 73-84 |
| 85451/CR | Tuvalet Kağıtlık | 73-84 |
| 85451/CU | Tuvalet Kağıtlık | 84 |
| 85451/O | Tuvalet Kağıtlık | 73-84 |
| 85452/CR | Tuvalet Kağıtlık, Yedek | 73-84 |
| 85452/CU | Tuvalet Kağıtlık, Yedek | 84 |
| 85452/O | Tuvalet Kağıtlık, Yedek | 73-84 |
| 85456/CU | Diş Fırçalık, Duvar | 85 |
| 85456M/CR | Diş Fırçalık, Duvar | 72-85 |
| 85456M/O | Diş Fırçalık, Duvar | 72-85 |
| 85457/CU | Sabunluk, Duvar | 85 |
| 85457M/CR | Sabunluk, Duvar | 72-85 |
| 85457M/O | Sabunluk, Duvar | 72-85 |
| 85460/CR | Havluluk, Raflı, 51 cm | 72-84 |
| 85460/CU | Havluluk, Raflı, 51 cm | 84 |
| 85460/O | Havluluk, Raflı, 51 cm | 72-84 |
| 85481/CR | Askı | 70 |
| 85481/O | Askı | 70 |
| 85481/SO | Askı | 70 |
| 85487/CR | Havluluk, Uzun, 30 cm | 70 |
| 85487/O | Havluluk, Uzun, 30 cm | 70 |
| 85487/SO | Havluluk, Uzun, 30 cm | 70 |
| 85488/CR | Havluluk, Uzun, 50 cm | 70 |
| 85488/O | Havluluk, Uzun, 50 cm | 70 |
| 85488/SO | Havluluk, Uzun, 50 cm | 70 |
| 85490/CR | Tuvalet Kağıtlık, Açık | 70 |
| 85490/O | Tuvalet Kağıtlık, Açık | 70 |
| 85490/SO | Tuvalet Kağıtlık, Açık | 70 |
| 85493/CR | Havluluk, Yuvarlak, 19 cm | 70 |
| 85493/O | Havluluk, Yuvarlak, 19 cm | 70 |
| 85493/SO | Havluluk, Yuvarlak, 19 cm | 70 |
| 85495/CR | Havluluk, Raflı, 53.5 cm | 70 |
| 85495/O | Havluluk, Raflı, 53.5 cm | 70 |
| 85495/SO | Havluluk, Raflı, 53.5 cm | 70 |
| 85507/CR | Havluluk, Uzun, 31.5 cm | 80 |
| 85507/O | Havluluk, Uzun, 31.5 cm | 80 |
| 85508/CR | Havluluk, Uzun, 51.5 cm | 80 |
| 85508/O | Havluluk, Uzun, 51.5 cm | 80 |
| 85510/CR | Tuvalet Kağıtlık, Açık | 80 |
| 85510/O | Tuvalet Kağıtlık, Açık | 80 |
| 85511/CR | Tuvalet Kağıtlık | 80 |
| 85511/O | Tuvalet Kağıtlık | 80 |
| 85514/CR | Havluluk, Yarı Açık, 18 cm | 80 |
| 85514/O | Havluluk, Yarı Açık, 18 cm | 80 |
| 85515/CR | Havluluk, Raflı, 51 cm | 80 |
| 85515/O | Havluluk, Raflı, 51 cm | 80 |
| 85516M/CR | Diş Fırçalık, Duvar | 80 |
| 85516M/O | Diş Fırçalık, Duvar | 80 |
| 85517M/CR | Sabunluk, Duvar | 80 |
| 85517M/O | Sabunluk, Duvar | 80 |
| 85640/CR | Havluluk, Yarı Açık, 18 cm | 82 |
| 85640/O | Havluluk, Yarı Açık, 18 cm | 82 |
| 85647/CR | Havluluk, Uzun, 35.1 cm | 82 |
| 85647/O | Havluluk, Uzun, 35.1 cm | 82 |
| 85648/CR | Havluluk, Uzun, 50.1 cm | 82 |
| 85648/O | Havluluk, Uzun, 50.1 cm | 82 |
| 85650/CR | Tuvalet Kağıtlık, Açık | 82 |
| 85650/O | Tuvalet Kağıtlık, Açık | 82 |
| 85651/CR | Tuvalet Kağıtlık | 82 |
| 85651/O | Tuvalet Kağıtlık | 82 |
| 85652/CR | Tuvalet Kağıtlık, Yedek | 82 |
| 85652/O | Tuvalet Kağıtlık, Yedek | 82 |
| 86409/CR | Askı | 72-84 |
| 86409/CU | Askı | 84 |
| 86409/O | Askı | 72-84 |
| 86501/CR | Askı | 80 |
| 86501/O | Askı | 80 |
| 86609/CR | Askı | 82 |
| 86609/O | Askı | 82 |
| 866069 | Bavulluk, JVD | 438 |
| 8661018 | Hoş Geldin Tepsisi, JVD | 436 |
| 8661020 | Çay, Kahve Kutusu, Üçlü, JVD | 436 |
| 8661117 | Duvara Montaj Askısı, JVD | 438 |

| | | |
|---|---|---|
| 8661124 | Ütü Masası, JVD | 438 |
| 8661146 | Baskül, Dijital, Elan JVD | 439 |
| 8661157 | Hoşgeldin Tepsisi, 4 Bölmeli, Melamin | 436 |
| 8661160 | Hoşgeldin Tepsisi, 4 Bölmeli, Melamin | 436 |
| 8661163 | Hoşgeldin Tepsisi, 4 Bölmeli, Melamin | 436 |
| 8661166 | Hoşgeldin Tepsisi, Çekmeceli, Ahşap, JVD | 436 |
| 8661341 | Su Isıtıcısı, 1 lt, İç Hazneli, Diva, JVD | 435 |
| 8661342 | Su Isıtıcısı, 1 lt, İç Hazneli, Diva, JVD | 435 |
| 8661343 | Su Isıtıcısı, 1 lt, İç Hazneli, Diva, JVD | 435 |
| 8661351 | Minibar , 60 W, JVD | 439 |
| 8661352 | Minibar , 60 W, JVD | 439 |
| 8661353 | Minibar , 60 W, JVD | 439 |
| 8661354 | Minibar , 60 W, JVD | 439 |
| 8661414 | Su Isıtıcısı, 1 lt, Göstergeli, Zenith Inox, JVD | 435 |
| 8661415 | Su Isıtıcısı, 1 lt, Göstergeli, Zenith Inox, JVD | 435 |
| 866196 | Bavulluk, Ahşap, 63.2 x 51.7h x 55.8 cm, JVD | 438 |
| 866276 | Bavulluk, JVD | 438 |
| 866375 | Su ısıtıcı, 0,80 lt, 1100 W, Zenith, JVD | 434 |
| 866376 | Su ısıtıcı, 0,80 lt, 1100 W, Zenith, JVD | 434 |
| 866377 | Su ısıtıcı, 0,80 lt, 1100 W, Zenith, JVD | 434 |
| 866384 | Kutu 4'lü, Melamin, Zen Line, JVD | 436 |
| 866389 | Kutu 4'lü, Melamin, Zen Line, JVD | 436 |
| 866394 | Kutu 4'lü, Melamin, Zen Line, JVD | 436 |
| 866506 | Bavulluk, JVD | 438 |
| 866508 | Bavulluk, JVD | 438 |
| 866632 | Ütü Masası, JVD | 438 |
| 866635 | Duvara Montaj Askısı, JVD | 438 |
| 866664 | Kasa, Elektronik, Çekmece Tipi | 439 |
| 866665 | Kasa, Elektronik, 43x23hx41 cm, Guardian, JVD | 439 |
| 866758 | Su ısıtıcı, 0,60 lt, 1100 W, Duchesse, JVD | 434 |
| 866759 | Su ısıtıcı, 0,60 lt, 1100 W, Duchesse, JVD | 434 |
| 866760 | Su ısıtıcı, 0,60 lt, 1100 W, Duchesse, JVD | 434 |
| 866886 | Hoş Geldin Tepsisi, JVD | 436 |
| 866889 | Hoşgeldin Tepsisi, Melamin, Zen Line, JVD | 436 |
| 866892 | Hoşgeldin Tepsisi, Melamin, Zen Line, JVD | 436 |
| 866914 | Su ısıtıcı, 0,80 lt, 1100 W, Duchesse, JVD | 434 |
| 866915 | Su ısıtıcı, 0,80 lt, 1100 W, Duchesse, JVD | 434 |
| 866922 | Venus Buharlı Ütü(1200W), JVD | 438 |
| 866923 | Vivo Premium Buharlı Ütü(2000W), JVD | 438 |
| 866951 | Saç Kurutma Makinesi Duvar Asma Aparatı | 433 |
| 87100/CR | Mendil Kutusu, Tezgah Üstü/Duvar | 212 |
| 87100/CRO | Mendil Kutusu, Tezgah Üstü/Duvar | 212 |
| 87100/O | Mendil Kutusu, Tezgah Üstü/Duvar | 212 |
| 87106/CR | Mendil Kutusu, Tezgah Üstü | 213 |
| 87106/CRO | Mendil Kutusu, Tezgah Üstü | 213 |
| 87106/O | Mendil Kutusu, Tezgah Üstü | 213 |
| 87119/CR | Mendil Kutusu, Tezgah Üstü | 212 |
| 87119/O | Mendil Kutusu, Tezgah Üstü | 212 |
| 87139/CR | Mendil Kutusu, Tezgah Üstü | 145 |
| 87139/O | Mendil Kutusu, Tezgah Üstü | 145 |
| 87149/CR | Mendil Kutusu, Kare, Tezgah Üstü | 213 |
| 87149/O | Mendil Kutusu, Kare, Tezgah Üstü | 213 |
| 87420/CR | Mendil Kutusu, Tezgah Üstü | 140 |
| 87420/O | Mendil Kutusu, Tezgah Üstü | 140 |
| 87420/SNM | Mendil Kutusu, Tezgah Üstü | 140 |
| 87702N/CR | Mendil Kutusu, Tezgah Üstü | 150 |
| 87702N/O | Mendil Kutusu, Tezgah Üstü | 150 |
| 87704N/CR | Mendil Kutusu, Kare, Tezgah Üstü | 150 |
| 87704N/O | Mendil Kutusu, Kare, Tezgah Üstü | 150 |
| 87807/CR | Mendil Kutusu, Tezgah Üstü | 164 |
| 87807/O | Mendil Kutusu, Tezgah Üstü | 164 |
| 87810 | Mendil Kutusu, Tezgah Üstü | 167 |
| 88125/CR | Pamukluk, Tezgah Üstü | 161 |
| 88125/O | Pamukluk, Tezgah Üstü | 161 |
| 88138/B | Pamukluk, Tezgah Üstü | 152 |
| 88138/CR | Pamukluk, Tezgah Üstü | 152 |
| 88138/N | Pamukluk, Tezgah Üstü | 152 |
| 88147/CR | Pamukluk, Tezgah Üstü | 161 |
| 88165N/CR | Pamukluk, Tezgah Üstü | 153 |
| 88178/CR | Pamukluk, Tezgah Üstü | 146 |
| 88178/O | Pamukluk, Tezgah Üstü | 146 |
| 88178/OW | Pamukluk, Tezgah Üstü | 146 |
| 88185/CR | Pamukluk, Tezgah Üstü | 157 |
| 88185/O | Pamukluk, Tezgah Üstü | 157 |
| 88210/CR | Pamukluk, Tezgah Üstü | 162 |
| 88210/O | Pamukluk, Tezgah Üstü | 162 |
| 88318N/CR | Pamukluk, Tezgah Üstü | 153 |
| 88404/CR | Pamukluk, Tezgah Üstü | 158 |
| 88404/CRO | Pamukluk, Tezgah Üstü | 158 |
| 88404/O | Pamukluk, Tezgah Üstü | 158 |
| 88413/CR | Pamukluk, Tezgah Üstü | 159 |
| 88413/O | Pamukluk, Tezgah Üstü | 159 |
| 88415/CR | Pamukluk, Tezgah Üstü | 144-158 |
| 88415/CU | Pamukluk, Tezgah Üstü | 158 |
| 88415/O | Pamukluk, Tezgah Üstü | 144 |
| 88415/SNI | Pamukluk, Tezgah Üstü | 158 |
| 88417/CR | Pamukluk, Tezgah Üstü | 145 |
| 88417/O | Pamukluk, Tezgah Üstü | 145 |
| 88418/CR | Pamukluk, Tezgah Üstü | 159 |
| 88421-1/CR | Pamukluk,Büyük, Tezgah Üstü | 140 |
| 88421-1/O | Pamukluk,Büyük, Tezgah Üstü | 140 |
| 88421-1/SNM | Pamukluk,Büyük, Tezgah Üstü | 140 |
| 88491/CR | Pamukluk, Tezgah Üstü | 168 |
| 88491/CU | Pamukluk, Tezgah Üstü | 168 |
| 88491/O | Pamukluk, Tezgah Üstü | 168 |
| 88494/CR | Pamukluk, Küçük, Tezgah Üstü | 142 |
| 88494/O | Pamukluk, Küçük, Tezgah Üstü | 142 |
| 88494/SO | Pamukluk, Küçük, Tezgah Üstü | 142 |
| 88495/CR | Pamukluk,Büyük, Tezgah Üstü | 142 |
| 88495/O | Pamukluk,Büyük, Tezgah Üstü | 142 |
| 88495/SO | Pamukluk,Büyük, Tezgah Üstü | 142 |
| 88516/CR | Pamukluk, Tezgah Üstü | 148 |
| 88516/O | Pamukluk, Tezgah Üstü | 148 |
| 88518/CR | Pamukluk, Tezgah Üstü | 149 |
| 88518/O | Pamukluk, Tezgah Üstü | 149 |
| 88615/CR | Pamukluk, Tezgah Üstü | 156 |
| 88615/O | Pamukluk, Tezgah Üstü | 156 |
| 88616/CR | Pamukluk, Büyük, Tezgah Üstü | 156 |
| 88616/O | Pamukluk, Büyük, Tezgah Üstü | 156 |
| 88702N/CR | Pamukluk, Tezgah Üstü | 150 |
| 88702N/O | Pamukluk, Tezgah Üstü | 150 |
| 88801/CR | Pamukluk, Tezgah Üstü | 154 |
| 88801/O | Pamukluk, Tezgah Üstü | 154 |
| 88806/CR | Pamukluk, Tezgah Üstü | 164 |
| 88806/O | Pamukluk, Tezgah Üstü | 164 |
| 88811/CR | Pamukluk, Tezgah Üstü | 166 |
| 88811/O | Pamukluk, Tezgah Üstü | 166 |
| 89100/CR | Çöp Kovası, Pedallı, ø22 x 24.5h cm | 144-274 |
| 89100/CRO | Çöp Kovası, Pedallı, ø22 x 24.5h cm | 274 |
| 89100/O | Çöp Kovası, Pedallı, ø22 x 24.5h cm | 144-274 |
| 89106/CR | Tuvalet Fırçalık, Yer | 266 |
| 89106/CRO | Tuvalet Fırçalık, Yer | 266 |
| 89106/O | Tuvalet Fırçalık, Yer | 266 |
| 89120/CR | Ayaklı Tuvalet Kağıtlık+Yedek+Fırçalık, Windisch | 258 |
| 89120/CRO | Ayaklı Tuvalet Kağıtlık+Yedek+Fırçalık, Windisch | 258 |
| 89120/O | Ayaklı Tuvalet Kağıtlık+Yedek+Fırçalık, Windisch | 258 |
| 89126/CR | Çöp Kovası, Açık, ø19 x 22.5h cm, Windisch | 274 |
| 89126/O | Çöp Kovası, Açık, ø19 x 22.5h cm, Windisch | 274 |
| 89138/CR | Çöp Kovası, Açık, Çemberli | 145 |
| 89138/O | Çöp Kovası, Açık, Çemberli | 145 |
| 89139/CR | Çöp Kovası, Kapaklı, Kare, 18 x 23.5h x 18 cm | 274 |
| 89139/O | Çöp Kovası, Kapaklı, Kare, 18 x 23.5h x 18 cm | 274 |
| 89143/CR | Ayaklı Havluluk, ø27 x 93.5h cm, Windisch | 252 |
| 89143/O | Ayaklı Havluluk, ø27 x 93.5h cm, Windisch | 252 |
| 89146/CR | Ayaklı Bornozluk, Windisch | 246 |
| 89146/O | Ayaklı Bornozluk, Windisch | 246 |
| 89151/CR | Tuvalet Fırçalık, Yer | 266 |
| 89151/O | Tuvalet Fırçalık, Yer | 266 |
| 89158/CR | Tuvalet Fırçalık, Yer | 82 |
| 89158/O | Tuvalet Fırçalık, Yer | 82 |
| 89163/CR | Tuvalet Fırçalık, Kare, Yer, Teleskobik, Windisch | 266 |
| 89163/O | Tuvalet Fırçalık, Kare, Yer, Teleskobik, Windisch | 266 |
| 89170/CR | Çöp Kovası, Pedallı, Ø22 x 26h cm | 146 |
| 89170/O | Çöp Kovası, Pedallı, Ø22 x 26h cm | 146 |
| 89170/OW | Çöp Kovası, Pedallı, Ø22 x 26h cm | 146 |
| 89174/CR | Tuvalet Fırçalık, Yer, Teleskobik, Windisch | 266 |
| 89174/CU | Tuvalet Fırçalık, Yer, Teleskobik, Windisch | 266 |
| 89174/O | Tuvalet Fırçalık, Yer, Teleskobik, Windisch | 266 |

| | | |
|---|---|---|
| 89181/CR | Çöp Kovası, Tezgah Üstü, Sallanır Kapaklı | 218 |
| 89181/O | Çöp Kovası, Tezgah Üstü, Sallanır Kapaklı | 218 |
| 89182/CR | Çöp Kovası, Tezgah Üstü, Sallanır Kapaklı | 218 |
| 89182/O | Çöp Kovası, Tezgah Üstü, Sallanır Kapaklı | 218 |
| 89183/CR | Çöp Kovası, Sallanır Kapaklı, ø18.5 x21h cm | 274 |
| 89183/CU | Çöp Kovası, Sallanır Kapaklı, ø18.5 x21h cm | 274 |
| 89183/O | Çöp Kovası, Sallanır Kapaklı, ø18.5 x21h cm | 274 |
| 89184/CR | Çöp Kovası, Pedallı, Kare, 22.5 x 22h x 19 cm | 274 |
| 89184/O | Çöp Kovası, Pedallı, Kare, 22.5 x 22h x 19 cm | 274 |
| 89188/CR | Çöp Kovası, Kapaklı, ø18.5 x 25h cm | 274 |
| 89188/O | Çöp Kovası, Kapaklı, ø18.5 x 25h cm | 275 |
| 89189/CR | Çöp Kovası, Açık, ø18 x 21h cm | 144 |
| 89189/O | Çöp Kovası, Açık, ø18 x 21h cm | 144 |
| 89195/CR | Tuvalet Fırçalık, Yer | 146 |
| 89195/O | Tuvalet Fırçalık, Yer | 146 |
| 89195/OW | Tuvalet Fırçalık, Yer | 146 |
| 89210/CR | Çöp Kovası, Pedallı, Ø22 x 26h cm | 162 |
| 89210/O | Çöp Kovası, Pedallı, Ø22 x 26h cm | 162 |
| 89212/CR | Tuvalet Fırçalık, Yer, Teleskobik | 162 |
| 89212/O | Tuvalet Fırçalık, Yer, Teleskobik | 162 |
| 89224/CR | Ayaklı Tuvalet Kağıtlık + Yedekli (4'lü) | 260 |
| 89224/O | Ayaklı Tuvalet Kağıtlık + Yedekli (4'lü) | 260 |
| 89226/CR | Ayaklı Tuvalet Kağıtlık+Yedekli+Tuvalet Fırçalık | 260 |
| 89226/O | Ayaklı Tuvalet Kağıtlık+Yedekli+Tuvalet Fırçalık | 262 |
| 89227/CR | Ayaklı Tuvalet Kağıtlık+Yedekli+Tuvalet Fırçalık | 260 |
| 89227/O | Ayaklı Tuvalet Kağıtlık+Yedekli+Tuvalet Fırçalık | 260 |
| 89258/CR | Tuvalet Fırçalık, Duvar | 82 |
| 89258/O | Tuvalet Fırçalık, Duvar | 82 |
| 89263/CR | Tuvalet Fırçalık, Kare, Duvar, Teleskobik, Windisch | 266 |
| 89263/O | Tuvalet Fırçalık, Kare, Duvar, Teleskobik, Windisch | 267 |
| 89274/CR | Tuvalet Fırçalık, Duvar, Teleskobik, Windisch | 266 |
| 89274/CU | Tuvalet Fırçalık, Duvar, Teleskobik, Windisch | 266 |
| 89274/O | Tuvalet Fırçalık, Duvar, Teleskobik, Windisch | 266 |
| 89294/CR | Tuvalet Fırçalık, Yer | 70 |
| 89294/O | Tuvalet Fırçalık, Yer | 70 |
| 89294/SO | Tuvalet Fırçalık, Yer | 70 |
| 89430/CU | Tuvalet Fırçalık, Duvar | 85 |
| 89430M/CR | Tuvalet Fırçalık, Duvar | 72-85 |
| 89430M/O | Tuvalet Fırçalık, Duvar | 72-85 |
| 89513M/CR | Tuvalet Fırçalık, Duvar | 80 |
| 89513M/O | Tuvalet Fırçalık, Duvar | 80 |
| 89702N/CR | Çöp Kovası, Sallanır Kapaklı, Tezgah Üstü | 150 |
| 89702N/O | Çöp Kovası, Sallanır Kapaklı, Tezgah Üstü | 150 |
| 89712N/CR | Çöp Kovası, Kare, Sallanır Kapaklı | 150 |
| 89712N/O | Çöp Kovası, Kare, Sallanır Kapaklı | 150 |
| 89732N/CR | Tuvalet Fırçalık, Yer | 150 |
| 89732N/O | Tuvalet Fırçalık, Yer | 150 |
| 89802/CR | Çöp Kovası, Kapaklı, 20.5 x 31h cm | 154 |
| 89802/O | Çöp Kovası, Kapaklı, 20.5 x 31h cm | 154 |
| 89804/CR | Tuvalet Fırçalık, Yer | 154 |
| 89804/O | Tuvalet Fırçalık, Yer | 154 |
| 89805/CR | Çöp Kovası, Sallanır Kapaklı | 154 |
| 89805/O | Çöp Kovası, Sallanır Kapaklı | 154 |
| 89807/CR | Çöp Kovası, Kapaklı, 20 x 32h cm | 164 |
| 89807/O | Çöp Kovası, Kapaklı, 20 x 32h cm | 164 |
| 89809/CR | Tuvalet Fırçalık, Yer | 164 |
| 89809/O | Tuvalet Fırçalık, Yer | 164 |
| 89815/CR | Çöp Kovası, Sallanır Kapaklı | 166 |
| 89815/O | Çöp Kovası, Sallanır Kapaklı | 166 |
| 89816/CR | Tuvalet Fırçalık, Yer, Teleskobik | 166 |
| 89816/O | Tuvalet Fırçalık, Yer, Teleskobik | 166 |
| 9-616/L/CR | Bornoz Kurutucu, Elektrikli | 244 |
| 9-616/L/CRO | Bornoz Kurutucu, Elektrikli | 246 |
| 90101/CR | Sıvı Sabunluk, Tezgah Üstü | 145-159 |
| 90101/O | Sıvı Sabunluk, Tezgah Üstü | 145 |
| 90102-A3 | Diş Fırçalık, Tezgah Üstü | 207 |
| 90107/CR | Sıvı Sabunluk, Tezgah Üstü, 0,20 lt, Windisch | 353 |
| 90127/CR | Sıvı Sabunluk, 0,20 lt, Windisch | 353 |
| 90138/B | Sıvı Sabunluk, Tezgah Üstü | 152 |
| 90138/CR | Sıvı Sabunluk, Tezgah Üstü | 152 |
| 90138/N | Sıvı Sabunluk, Tezgah Üstü | 152 |
| 90178/CR | Sıvı Sabunluk, Tezgah Üstü | 146 |
| 90178/O | Sıvı Sabunluk, Tezgah Üstü | 146 |
| 90178/OW | Sıvı Sabunluk, Tezgah Üstü | 146 |
| 90182/CR | Sıvı Sabunluk, Tezgah Üstü | 157 |
| 90182/O | Sıvı Sabunluk, Tezgah Üstü | 157 |
| 90202-A3 | Sabunluk, Tezgah Üstü | 206 |
| 90211/CR | Sıvı Sabunluk, Tezgah Üstü | 162 |
| 90211/O | Sıvı Sabunluk, Tezgah Üstü | 162 |
| 90301N/CR | Sıvı Sabunluk, Tezgah Üstü | 153 |
| 90302-A3 | Sıvı Sabunluk, Tezgah Üstü | 206 |
| 90407/CR | Sıvı Sabunluk, Tezgah Üstü | 158 |
| 90407/CRO | Sıvı Sabunluk, Tezgah Üstü | 158 |
| 90407/O | Sıvı Sabunluk, Tezgah Üstü | 158 |
| 90412/CR | Sıvı Sabunluk, Tezgah Üstü | 161 |
| 90414/CR | Sıvı Sabunluk, Tezgah Üstü | 161 |
| 90414/O | Sıvı Sabunluk, Tezgah Üstü | 161 |
| 90416/CR | Sıvı Sabunluk, Tezgah Üstü | 144-158 |
| 90416/CU | Sıvı Sabunluk, Tezgah Üstü | 158 |
| 90416/O | Sıvı Sabunluk, Tezgah Üstü | 144 |
| 90416/SNI | Sıvı Sabunluk, Tezgah Üstü | 158 |
| 90419/CR | Sıvı Sabunluk, Tezgah Üstü | 159 |
| 90419/O | Sıvı Sabunluk, Tezgah Üstü | 159 |
| 90420-1/CR | Sıvı Sabunluk, Tezgah Üstü | 140 |
| 90420-1/O | Sıvı Sabunluk, Tezgah Üstü | 140 |
| 90420-1/SNM | Sıvı Sabunluk, Tezgah Üstü | 140 |
| 90435N/CR | Sıvı Sabunluk, Tezgah Üstü | 153 |
| 90490/CR | Sıvı Sabunluk, Tezgah Üstü | 168 |
| 90490/CU | Sıvı Sabunluk, Tezgah Üstü | 168 |
| 90490/O | Sıvı Sabunluk, Tezgah Üstü | 168 |
| 90494/CR | Sıvı Sabunluk, Tezgah Üstü | 142 |
| 90494/O | Sıvı Sabunluk, Tezgah Üstü | 142 |
| 90494/SO | Sıvı Sabunluk, Tezgah Üstü | 142 |
| 90501/CR | Sıvı Sabunluk, Tezgah Üstü | 149 |
| 90501/O | Sıvı Sabunluk, Tezgah Üstü | 149 |
| 90502-A3 | Tuvalet Fırçalık, Kare, Sanco | 270 |
| 90503/CR | Sıvı Sabunluk, Tezgah Üstü | 148 |
| 90503/O | Sıvı Sabunluk, Tezgah Üstü | 148 |
| 90508-101 | Tuvalet Fırçalık, Sanco | 268-412 |
| 90508-A3 | Tuvalet Fırçalık, Sanco | 268-364-412 |
| 90508-M116 | Tuvalet Fırçalık, Sanco | 268-412 |
| 90511-A25 | Tuvalet Fırçalık, Yer | 120 |
| 90511-A3 | Tuvalet Fırçalık, Yer | 120 |
| 90511-A4 | Tuvalet Fırçalık, Yer, Fontana | 267 |
| 90511-A5 | Tuvalet Fırçalık, Yer, Fontana | 120-267 |
| 90518-A90 | Tuvalet Fırçalık, Sanco | 364-412 |
| 90518-M90 | Tuvalet Fırçalık, Sanco | 364 |
| 90532-101 | Tuvalet Fırçalık, Kare, Sanco | 268-413 |
| 90532-A3 | Tuvalet Fırçalık, Kare, Sanco | 268-364-413 |
| 90532-M116 | Tuvalet Fırçalık, Kare, Sanco | 268-413 |
| 90542-A90 | Tuvalet Fırçalık, Kare, Sanco | 364-413 |
| 90542-M90 | Tuvalet Fırçalık, Kare, Sanco | 364 |
| 90593-A3 | Tuvalet Fırçalık, Sanco | 365-413 |
| 90602-A3 | Çöp Kovası, Kapaklı, Kare, 5 lt, 19 x 39h x 19 cm | 280 |
| 90606-A3 | Çöp Kovası, Kapaklı, 5 lt, ø20.5 x 32.5h cm | 280 |
| 90606-A4 | Çöp Kovası, Kapaklı, 5 lt, ø20.5 x 32.5h cm | 280 |
| 90606-A5 | Çöp Kovası, Kapaklı, 5 lt, ø20.5 x 32.5h cm | 280 |
| 90608-101 | Çöp Kovası, Pedallı, Sanco | 284-414 |
| 90608-A4 | Çöp Kovası, Pedallı, ø20.5 x 28 cm, Sanco | 275 |
| 90608-A5 | Çöp Kovası, Pedallı, ø20.5 x 28 cm, Sanco | 275 |
| 90608-M116 | Çöp Kovası, Pedallı, Sanco | 282-414 |
| 90609-101 | Çöp Kovası, Pedallı, Sanco | 282-414 |
| 90609-A4 | Çöp Kovası, Pedallı, ø20.5 x 28 cm, Sanco | 275 |
| 90609-A5 | Çöp Kovası, Pedallı, ø20.5 x 28 cm, Sanco | 275 |
| 90609-M116 | Çöp Kovası, Pedallı, Sanco | 282-414 |
| 90615/CR | Sıvı Sabunluk, Tezgah Üstü | 156 |
| 90615/O | Sıvı Sabunluk, Tezgah Üstü | 156 |
| 90621-A25 | Çöp Kovası, Kapaklı, 5 lt. | 120 |
| 90621-A3 | Çöp Kovası, Kapaklı, 5 lt. | 120 |
| 90621-A5 | Çöp Kovası, Kapaklı, 5 lt. | 120 |
| 90642-A90 | Çöp Kovası, Kapaklı, Kare, 5 lt, 19 x 37.5h x 19 cm | 280 |
| 90650-101 | Çöp Kovası, Çemberli, 5 lt | 281-416 |
| 90650-A3 | Çöp Kovası, Çemberli, 5 lt | 281-367-416 |
| 90650-M116 | Çöp Kovası, Çemberli, 5 lt | 281-416-417 |
| 90654-A3 | Çöp Kovası, Çemberli, 12lt, ø25 x 39h cm, Sanco | 370 |
| 90660-A3 | Çöp Kovası, Çemberli, 5 lt | 367-417 |
| 90660-A75 | Çöp Kovası, Çemberli, 5 lt | 417 |
| 90664-A3 | Çöp Kovası, Çemberli, 12lt, ø25 x 39h cm, Sanco | 370 |

| | | |
|---|---|---|
| 90672-A5 | Çöp Kovası, Kapaklı, Kare, 5 lt, 19 x 37.5h x 19 cm | 280 |
| 90702N/CR | Sıvı Sabunluk, Tezgah Üstü | 150 |
| 90702N/O | Sıvı Sabunluk, Tezgah Üstü | 150 |
| 90801/CR | Sıvı Sabunluk, Tezgah Üstü | 154 |
| 90801/O | Sıvı Sabunluk, Tezgah Üstü | 154 |
| 90806/CR | Sıvı Sabunluk, Tezgah Üstü | 164 |
| 90806/O | Sıvı Sabunluk, Tezgah Üstü | 164 |
| 90811/CR | Sıvı Sabunluk, Tezgah Üstü | 166 |
| 90811/O | Sıvı Sabunluk, Tezgah Üstü | 166 |
| 91125/CR | Diş Fırçalık, Tezgah Üstü | 161 |
| 91125/O | Diş Fırçalık, Tezgah Üstü | 161 |
| 91139/B | Diş Fırçalık, Tezgah Üstü | 152 |
| 91139/CR | Diş Fırçalık, Tezgah Üstü | 152 |
| 91139/N | Diş Fırçalık, Tezgah Üstü | 152 |
| 91149/CR | Diş Fırçalık, Tezgah Üstü | 161 |
| 91165N/CR | Diş Fırçalık, Tezgah Üstü | 153 |
| 91178/CR | Diş Fırçalık, Tezgah Üstü | 146 |
| 91178/O | Diş Fırçalık, Tezgah Üstü | 146 |
| 91178/OW | Diş Fırçalık, Tezgah Üstü | 146 |
| 91185/CR | Diş Fırçalık, Tezgah Üstü | 157 |
| 91185/O | Diş Fırçalık, Tezgah Üstü | 157 |
| 91210/CR | Diş Fırçalık, Tezgah Üstü | 162 |
| 91210/O | Diş Fırçalık, Tezgah Üstü | 162 |
| 91301/CR | Diş Fırçalık, Tezgah Üstü | 158 |
| 91301/CRO | Diş Fırçalık, Tezgah Üstü | 158 |
| 91301/O | Diş Fırçalık, Tezgah Üstü | 158 |
| 91305/CR | Diş Fırçalık, Tezgah Üstü | 159 |
| 91305/O | Diş Fırçalık, Tezgah Üstü | 159 |
| 91318N/CR | Diş Fırçalık, Tezgah Üstü | 153 |
| 91415/CR | Diş Fırçalık, Tezgah Üstü | 144 |
| 91415/O | Diş Fırçalık, Tezgah Üstü | 144 |
| 91416/CR | Diş Fırçalık, Tezgah Üstü | 158 |
| 91416/CU | Diş Fırçalık, Tezgah Üstü | 158 |
| 91416/SNI | Diş Fırçalık, Tezgah Üstü | 158 |
| 91418/CR | Diş Fırçalık, Tezgah Üstü | 145-159 |
| 91418/O | Diş Fırçalık, Tezgah Üstü | 145 |
| 91420/CR | Diş Fırçalık, Tezgah Üstü | 140-142 |
| 91420/O | Diş Fırçalık, Tezgah Üstü | 140-142 |
| 91420/SNM | Diş Fırçalık, Tezgah Üstü | 140 |
| 91420/SO | Diş Fırçalık, Tezgah Üstü | 142 |
| 91491/CR | Diş Fırçalık, Tezgah Üstü | 168 |
| 91491/CU | Diş Fırçalık, Tezgah Üstü | 168 |
| 91491/O | Diş Fırçalık, Tezgah Üstü | 168 |
| 91502-A3 | Tuvalet Fırçalık, Kare, Sanco | 270 |
| 91508-101 | Tuvalet Fırçalık, Sanco | 268-412 |
| 91508-A3 | Tuvalet Fırçalık, Sanco | 268-364-412 |
| 91508-M116 | Tuvalet Fırçalık, Sanco | 268-412 |
| 91518-A90 | Tuvalet Fırçalık, Sanco | 364-412 |
| 91518-M90 | Tuvalet Fırçalık, Sanco | 364 |
| 91532-101 | Tuvalet Fırçalık, Kare, Sanco | 268-413 |
| 91532-A3 | Tuvalet Fırçalık, Kare, Sanco | 268-364-413 |
| 91532-M116 | Tuvalet Fırçalık, Kare, Sanco | 268-413 |
| 91542-A90 | Tuvalet Fırçalık, Kare, Sanco | 364-413 |
| 91542-M90 | Tuvalet Fırçalık, Kare, Sanco | 364 |
| 91593-A3 | Tuvalet Fırçalık, Sanco | 365-413 |
| 91702N/CR | Diş Fırçalık, Tezgah Üstü | 150 |
| 91702N/O | Diş Fırçalık, Tezgah Üstü | 150 |
| 91801/CR | Diş Fırçalık, Tezgah Üstü | 154 |
| 91801/O | Diş Fırçalık, Tezgah Üstü | 154 |
| 91807/CR | Diş Fırçalık, Tezgah Üstü | 164 |
| 91807/O | Diş Fırçalık, Tezgah Üstü | 164 |
| 91811/CR | Diş Fırçalık, Tezgah Üstü | 166 |
| 91811/O | Diş Fırçalık, Tezgah Üstü | 166 |
| 92105/CR | Sabunluk, Delikli, Tezgah Üstü | 159 |
| 92131/CR | Sabunluk, Tezgah Üstü | 161 |
| 92131/O | Sabunluk, Tezgah Üstü | 161 |
| 92162N/CR | Sabunluk, Tezgah Üstü | 153 |
| 92178M/CR | Sabunluk, Buzlu Cam, Tezgah Üstü | 146 |
| 92178M/O | Sabunluk, Buzlu Cam, Tezgah Üstü | 146 |
| 92178M/OW | Sabunluk, Buzlu Cam, Tezgah Üstü | 146 |
| 92184/CR | Sabunluk, Tezgah Üstü | 157 |
| 92184/O | Sabunluk, Tezgah Üstü | 157 |
| 92199/B | Sabunluk, Tezgah Üstü | 152 |
| 92199/CR | Sabunluk, Tezgah Üstü | 152 |
| 92199/N | Sabunluk, Tezgah Üstü | 152 |
| 92491/CR | Sabunluk, Tezgah Üstü | 168 |
| 92491/CU | Sabunluk, Tezgah Üstü | 168 |
| 92491/O | Sabunluk, Tezgah Üstü | 168 |
| 92801/CR | Sabunluk, Tezgah Üstü | 154 |
| 92801/O | Sabunluk, Tezgah Üstü | 154 |
| 92806/CR | Sabunluk, Tezgah Üstü | 164 |
| 92806/O | Sabunluk, Tezgah Üstü | 164 |
| 92810/CR | Sabunluk, Tezgah Üstü | 166 |
| 92810/O | Sabunluk, Tezgah Üstü | 166 |
| 93106/CR | Sabunluk, Tezgah Üstü | 158 |
| 93106/CRO | Sabunluk, Tezgah Üstü | 158 |
| 93106/O | Sabunluk, Tezgah Üstü | 158 |
| 93110/CR | Sabunluk, Tezgah Üstü | 159-161 |
| 93110/O | Sabunluk, Tezgah Üstü | 159 |
| 93206/CR | Sabunluk, Tezgah Üstü | 158 |
| 93206/CU | Sabunluk, Tezgah Üstü | 158 |
| 93206/SNI | Sabunluk, Tezgah Üstü | 158 |
| 94178M/CR | Diş Fırçalık, Buzlu Cam,Tezgah Üstü | 146 |
| 94178M/O | Diş Fırçalık, Buzlu Cam,Tezgah Üstü | 146 |
| 94178M/OW | Diş Fırçalık, Buzlu Cam,Tezgah Üstü | 146 |
| 99119/CR | Ayna, Çift Kollu, Çift Yönlü, Büyüteçli 2x | 304 |
| 99119/O | Ayna, Çift Kollu, Çift Yönlü, Büyüteçli 2x | 304 |
| 99119/SNM | Ayna, Çift Kollu, Çift Yönlü, Büyüteçli 2x | 304 |
| 99120/CR | Ayna, Tezgah Üstü, Çift Yönlü, Büyüteçli 3x | 168 |
| 99120/CU | Ayna, Tezgah Üstü, Çift Yönlü, Büyüteçli 3x | 168 |
| 99120/O | Ayna, Tezgah Üstü, Çift Yönlü, Büyüteçli 3x | 168 |
| 99132/CR | Ayna, Tezgah Üstü, Çift Yönlü, Büyüteçli 2x | 306 |
| 99132/O | Ayna, Tezgah Üstü, Çift Yönlü, Büyüteçli 2x | 306 |
| 99138-2/CR | Ayna, Çift Kollu, Tek Yönlü, Kare, Büyüteçli 3x | 304 |
| 99138-2/O | Ayna, Çift Kollu, Tek Yönlü, Kare, Büyüteçli 3x | 305 |
| 99141/CR | Ayna, Çift Kollu, Çift Yönlü, Büyüteçli 2x | 304 |
| 99141/CRO | Ayna, Çift Kollu, Çift Yönlü, Büyüteçli 2x | 304 |
| 99141/O | Ayna, Çift Kollu, Çift Yönlü, Büyüteçli 2x | 304 |
| 99148/CR | Ayna, Makaslı, Çift Yönlü, Büyüteçli 2x | 304 |
| 99148/CRO | Ayna, Makaslı, Çift Yönlü, Büyüteçli 2x | 304 |
| 99148/O | Ayna, Makaslı, Çift Yönlü, Büyüteçli 2x | 304 |
| 99218/CR | Ayna, Tezgah Üstü, Büyüteçli 2x | 166 |
| 99218/O | Ayna, Tezgah Üstü, Büyüteçli 2x | 166 |
| 99250/CR | Ayna, LED Işıklı (A.Sarı), Çift Kollu, Büyüteçli 3x | 298 |
| 99250/O | Ayna, LED Işıklı (A.Sarı), Çift Kollu, Büyüteçli 3x | 298 |
| 99306/CR | Ayna, Vantuzlu, Dikdörtgen, Büyüteçli 3x | 305 |
| 99306/O | Ayna, Vantuzlu, Dikdörtgen, Büyüteçli 3x | 305 |
| 99624/CR | Ayna, Tezgah Üstü, LED Işıklı (Beyaz), Çift Yönlü | 303 |
| 99624/O | Ayna, Tezgah Üstü, LED Işıklı (Beyaz), Çift Yönlü | 303 |
| 99627/CR | Ayna, Tezgah Üstü, LED Işıklı (Beyaz), Kare | 303 |
| 99627/O | Ayna, Tezgah Üstü, LED Işıklı (Beyaz), Kare | 304 |
| 99631/CR | Ayna, Tezgah Üstü, LED Işıklı (Beyaz/Sarı) | 302 |
| 99631/O | Ayna, Tezgah Üstü, LED Işıklı (Beyaz/Sarı) | 302 |
| 99631/SNM | Ayna, Tezgah Üstü, LED Işıklı (Beyaz/Sarı), Büyüteçli 3x | 302 |
| 99632/CR | Ayna, LED Işıklı (Beyaz/Sarı), Çift Kollu | 299 |
| 99632/O | Ayna, LED Işıklı (Beyaz/Sarı), Çift Kollu | 299 |
| 99632/SNM | Ayna, LED Işıklı (Beyaz/Sarı), Çift Kollu | 299 |
| 99636/CR | Ayna, Tezgah Üstü, Büyüteçli 3x | 156 |
| 99636/O | Ayna, Tezgah Üstü, Büyüteçli 3x | 156 |
| 99650-2/CR | Ayna, LED Işıklı (Beyaz), Çift Kollu, Büyüteçli 3x | 298 |
| 99650-2/O | Ayna, LED Işıklı (Beyaz), Çift Kollu, Büyüteçli 3x | 298 |
| 99657-2/CR | Ayna, LED Işıklı (Beyaz), Çift Kollu, Kare | 298 |
| 99657-2/O | Ayna, LED Işıklı (Beyaz), Çift Kollu, Kare | 298 |
| 99669-2/CR | Ayna, LED Işıklı (A.Sarı), Çift Kollu, Kare | 298 |
| 99669-2/O | Ayna, LED Işıklı (A.Sarı), Çift Kollu, Kare | 299 |
| 99702N/CR | Ayna, Kare, Tezgah Üstü, Büyüteçli 3x | 150 |
| 99702N/O | Ayna, Kare, Tezgah Üstü, Büyüteçli 3x | 150 |
| 99850-2/CR | Ayna, LED Işıklı (Beyaz), Çift Kollu, Büyüteçli 3x | 298 |
| 99850-2/O | Ayna, LED Işıklı (Beyaz), Çift Kollu, Büyüteçli 3x | 298 |
| 99857-2/CR | Ayna, LED Işıklı (Beyaz), Çift Kollu, Kare | 298 |
| 99857-2/O | Ayna, LED Işıklı (Beyaz), Çift Kollu, Kare | 298 |
| A021-28/13 | Tutamak, Düz, 29.5 x 2.5h x 6.5 cm | 392 |
| A026/13 | Askı, Elba, Gedy | 358-390 |
| A110/13 | Diş Fırçalık, Duvar | 48 |
| A111/13 | Sabunluk, Duvar | 48 |
| A121-30/13 | Havluluk, Uzun, 34.5 cm | 48 |
| A121-45/13 | Havluluk, Uzun, 49.5 cm | 48 |
| A124/13 | Tuvalet Kağıtlık, Açık | 48 |

| | | |
|---|---|---|
| A125/13 | Tuvalet Kağıtlık | 48 |
| A126/13 | Askı, Azzore, Gedy | 49-390 |
| A133-03/13 | Tuvalet Fırçalık, Duvar, Teleskobik | 48 |
| A147/13 | Havluluk, Uzun, 46.6 cm | 49 |
| A151/S2 | Sabunluk, A147 Havluluk İçin | 49 |
| A155/S2 | Sıvı Sabunluk, A147 Havluluk İçin | 49 |
| A170/13 | Havluluk, Yarı Açık, 18 cm | 48 |
| A181/13 | Sıvı Sabunluk, Duvar | 48 |
| A198/S2 | Diş Fırçalık, A147 Havluluk İçin | 49 |
| A310/13 | Diş Fırçalık, Duvar | 51 |
| A311/13 | Sabunluk, Duvar | 51 |
| A321-30/13 | Havluluk, Uzun, 32.8 cm | 50 |
| A321-45/13 | Havluluk, Uzun, 48 cm | 50 |
| A324/13 | Tuvalet Kağıtlık, Açık | 50 |
| A325/13 | Tuvalet Kağıtlık | 50 |
| A326/13 | Askı, Lanzarote, Gedy | 50-359-391 |
| A329/13 | Tuvalet Kağıtlık, İkili, Açık | 50 |
| A333-03/13 | Tuvalet Fırçalık, Duvar, Teleskobik | 50 |
| A370/13 | Havluluk, Yuvarlak, 22 cm | 50 |
| A381/13 | Sıvı Sabunluk, Duvar | 51 |
| A602/13 | Ayna, Led Işıklı, Tek Kollu, Kare, Büyüteçli 3.5x | 300 |
| A621-38/13 | Tutamak, Düz, Maldive, Gedy | 44-236-392 |
| A621-50/13 | Tutamak, Düz, Maldive, Gedy | 44-238-392 |
| A622/13 | Tutamak, Açılı, Maldive, Gedy | 44-236 |
| A624/13 | Tuvalet Kağıtlık, Açık | 44 |
| A626/13 | Askı | 44 |
| AB09 | Airblade Tap, Tezgahtan,29.5 x 30.5 cm, Dyson | 331 |
| AB11 | Airblade Tap, Duvar,29.5 x 30.5 cm, Dyson | 331 |
| AB14 | Airblade dB, 30 x 66.1 h x 24.7 cm, Dyson | 330 |
| AV25 | Duş Malzemelik, Kare, ABS, 14 x 3.7h x10 cm | 230-402 |
| AV75 | Cam ve Ayna Sileceği, Asmalı, Vantuzlu | 234 |
| AV83 | Duş Malzemelik, Köşe, ABS, 32.7 x 3.3h x 16.1 cm | 230-402 |
| AV84-30 | Duş Malzemelik, Tel, Derin, ABS, 30 x 6h x 11.5 cm | 230-402 |
| AV84-45 | Duş Malzemelik, Tel, Derin, ABS, 45 x 6h x 11.5 cm | 230-402 |
| B-2012 | Sıvı Sabunluk/Dezenfektan, Fotoselli, 0,85 lt, Bobrick | 355 |
| B-2013 | Köpük Verici, Fotoselli, 0,85 lt, Bobrick | 355 |
| B-2111 | Sıvı Sabunluk, Dikey, 1,20 lt, Classic, Bobrick | 355 |
| B-2112 | Sıvı Sabunluk, Yatay, 1,20 lt, Classic, Bobrick | 355 |
| B-212 | Askı/Kapı Stoperi, Bobrick | 359 |
| B-221 | Klozet Kapak Kağıt Dispanseri | 362 |
| B-233 | Askı, Bobrick | 359 |
| B-262 | Kağıt Dispanseri, 525'lik | 324 |
| B-2621 | Kağıt Dispanseri, 275'lik | 324 |
| B-270 | Hijyen Çöp Kovası 3,80 lt | 363 |
| B-2888 | Tuvalet Kağıtlık, İkili, Classic, Bobrick | 361 |
| B-2890 | Tuvalet Kağıtlık, Rulo 27 cm, | 361 |
| B-293 1830 | Ayna, Açılı, 41 x 76h x 10 cm, Bobrick | 444 |
| B-294 1830 | Ayna, Ayarlanabilir | 444 |
| B-2974 | Kağıt Dispanseri, Fotoselli,38.6 x 46h x 23 cm | 323 |
| B-29744 | Kağıt Dispanseri, Fotoselli, Yarı Ankastre | 323 |
| B-301 | Klozet Kapak Kağıt Dispanseri, Ankastre | 362 |
| B-3013 | Klozet Kapak Kağıt Dispanseri, Ankastre | 362 |
| B-318 | Kağıt Dispanseri, 800'lük, Ankastre, Duvar/Ayna Arkası | 326 |
| B-353 | Hijyen Çöp Kovası 4,60 lt | 363 |
| B-3574 | Klozet Kapak K. Dispanseri, Tuvalet Kağıtlık, Çöp Kovası | 362 |
| B-3579 | Klozet Kapak K. Dispanseri, Tuvalet Kağıtlık, Çöp Kovası | 362 |
| B-359 | Kağıt Dispanseri, 475'lik, Ankastre | 325 |
| B-35903 | Kağıt Dispanseri, 400'lük, Ankastre | 325 |
| B-369 | Kağıt Dispanseri, Çöp Kovalı, 8 lt | 322 |
| B-36903 | Kağıt Dispanseri, Çöp Kovalı, 6 lt | 322 |
| B-369039 | Kağıt Dispanseri, Çöp Kovalı, 6 lt | 322 |
| B-3699 | Kağıt Dispanseri, Çöp Kovalı, 8 lt | 322 |
| B-3725 | El Kurutma Makinesi, 1000 W, Yüksek Üfleme Gücü | 332 |
| B-38030 | Kağıt Dispanseri + El Kurutma Mak. Çöp Kovalı | 320 |
| B-38033 | Kağıt Dispanseri + El Kurutma Mak. Çöp Kovalı | 320 |
| B-38034 | Kağıt Dispanseri, Çöp Kovalı, 14 lt | 319 |
| B-380349 | Kağıt Dispanseri, Çöp Kovalı, 14 lt | 319 |
| B-3888 | Tuvalet Kağıtlık, İkili, Ankastre, Classic, Bobrick | 361 |
| B-3944 | Kağıt Dispanseri, Çöp Kovalı, 45 lt | 318 |
| B-3949 | Kağıt Dispanseri, Çöp Kovalı, 45 lt | 318 |
| B-3974 | Kağıt Dispanseri, Çöp Kovalı, 45 lt, Fotoselli | 318 |
| B-3979 | Kağıt Dispanseri, Çöp Kovalı, 45 lt, Fotoselli | 318 |
| B-4262 | Kağıt Dispanseri, 525'lik | 324 |
| B-4369 | Kağıt Dispanseri, Çöp Kovalı, 9,8 lt | 322 |
| B-43699 | Kağıt Dispanseri, Çöp Kovalı, 9,8 lt | 322 |
| B-43944 | Kağıt Dispanseri, Çöp Kovalı, 57 lt | 319 |
| B-43949 | Kağıt Dispanseri, Çöp Kovalı, 57 lt | 319 |
| B-5191 | Oturak, Duş, Katlanabilir | 445 |
| B-526 | Kağıt Dispanseri, Tezgahtan, 300'lük | 326 |
| B-527 | Çöp Kanalı, Tezgahtan, Kapaklı | 326 |
| B-529 | Çöp Kanalı, Tezgahtan, Açık | 326 |
| B-7125 | El Kurutma Makinesi, 200 W, Yüksek Üfleme Gücü | 332 |
| B-7128 | El Kurutma Makinesi, 1900 W, Yüksek Üfleme Gücü | 333 |
| B-715 | El Kurutma Makinesi, 1700 W | 333 |
| B-7188 | El Kurutma Makinesi, 1000 W, Yüksek Üfleme Gücü | 332 |
| B-72974 | Kağıt Dispanseri, Fotoselli, ABS | 322 |
| B-76717 | Askı, Bobrick | 359 |
| B-822 | Sıvı Sabunluk, Tezgahtan, Gaga 10 cm, 1,00 lt | 346 |
| B-8221 | Sıvı Sabunluk, Tezgahtan, Gaga 10 cm, 0,60 lt | 346 |
| B-82216 | Sıvı Sabunluk, Tezgahtan, Gaga 15 cm, 0,60 lt | 346 |
| B-8226 | Sıvı Sabunluk, Tezgahtan, Gaga 15 cm, 1,00 lt | 346 |
| B-823 | Köpük Verici, Tezgahtan, Gaga 10 cm, 1,00 lt | 347 |
| B-8231 | Köpük Verici, Tezgahtan, Gaga 10 cm, 0,60 lt | 347 |
| B-82316 | Köpük Verici, Tezgahtan, Gaga 15 cm, 0,60 lt | 347 |
| B-8236 | Köpük Verici, Tezgahtan, Gaga 15 cm, 1,00 lt | 347 |
| B-824 | Sıvı Sabunluk, Fotoselli, Tezgahtan, 1,00 lt | 348 |
| B-826.18 | Sıvı Sabunluk, Fotoselli, Tezgahtan, 0,80 lt | 348 |
| B-8263.18 | Köpük Verici, Fotoselli, Tezgahtan, 0,80 lt | 348 |
| BA21/1GD | Ayna, Ballon | 310 |
| BA21/1SL | Ayna, Ballon | 310 |
| BA212/CRTR | Çöp Kovası, Açık, 26h x ø20 | 177 |
| BA213/CRTR | Tepsi, Tezgah Üstü, 35 x 4h x 16 cm | 177 |
| BA214/CRTR | Malzemelik, Kapaklı, Tezgah Üstü | 177 |
| BA215/CRTR | Mendil Kutusu, Kare, Tezgah Üstü | 177 |
| BA216/CRTR | Sıvı Sabunluk, Tezgah Üstü | 178 |
| BA217/CRTR | Diş Fırçalık, Tezgah Üstü | 178 |
| BA218/CRTR | Parfümlük, Tezgah Üstü | 179 |
| BA400/00TR | Çöp Kovası, Açık, 26h x ø20 cm | 176 |
| BA401/00TR | Sabunluk, Tezgah Üstü | 176 |
| BA402/00TR | Tepsi, Tezgah Üstü, 36 x 2h x 15 cm | 176 |
| BA403/00TR | Malzemelik, Oval, Kapaklı, Tezgah Üstü | 176 |
| BA404/00TR | Diş Fırçalık, Tezgah Üstü | 176 |
| BA405/CRTR | Sıvı Sabunluk, Tezgah Üstü | 176 |
| BA407/CRTR | Mendil Kutusu, Tezgah Üstü, 15 x 13h x 15 cm | 176 |
| BA461 | Çöp Kovası, Açık, ø30 x 34h cm | 274 |
| BA462 | Çöp Kovası, Açık, ø30 x 34h cm | 272 |
| BA463/CR | Çöp Kovası, Açık, ø30 x 34h cm | 272 |
| BA463/O | Çöp Kovası, Açık, ø30 x 34h cm | 272 |
| BASKETAB2/L | Tepsi, T. Üstü, 30 x 5h x 16 cm | 194 |
| BASKETBER/D | Diş Fırçalık, Tezgah Üstü | 194 |
| BASKETBER/L | Diş Fırçalık, Tezgah Üstü | 194 |
| BASKETBOD/D | Malzemelik, Kare, Tezgah Üstü | 196 |
| BASKETBOD/L | Malzemelik, Kare, Tezgah Üstü | 196 |
| BASKETERH/D | Yedek Kağıtlık Haznesi | 194 |
| BASKETERH/L | Yedek Kağıtlık Haznesi | 195 |
| BASKETKBQ/D | Mendil Kutusu, Kare, Tezgah Üstü | 196-422 |
| BASKETKBQ/L | Mendil Kutusu, Kare, Tezgah Üstü | 196-422 |
| BASKETKBX/D | Mendil Kutusu, Tezgah Üstü, 25 x 9h x 14 cm | 196-422 |
| BASKETKBX/L | Mendil Kutusu, Tezgah Üstü | 196 |
| BASKETKK/D | Sepet, Konik, Açık, 19,5x30hx14,5 cm, Decor Walther | 196-420 |
| BASKETKK/L | Sepet, Konik, Açık, 19,5x30hx14,5 cm, Decor Walther | 197-420 |
| BASKETKS/D | Tepsi, T. Üstü, 23,5 x 2,5h x 11,5 cm | 194 |
| BASKETKS/L | Tepsi, T. Üstü, 23,5 x 2,5h x 11,5 cm | 194 |
| BASKETPK/D | Sepet, Oval, Açık, ø30 x 33h cm, Decor Walther | 197-296-420 |
| BASKETPK/L | Sepet, Oval, Açık, ø30 x 33h cm, Decor Walther | 197-298-420 |
| BASKETQK/D | Sepet, Kare, Açık, 26x32hx26 cm, Decor Walther | 196-296-420 |
| BASKETQK/L | Sepet, Kare, Açık, 26x32hx26 cm, Decor Walther | 196-296-420 |
| BASKETSPA/D | Çamaşır Sepeti, Açık, Tekerlekli, 50 x 70h cm, | 195-296 |
| BASKETSPA/L | Çamaşır Sepeti, Açık, Tekerlekli, 50 x 70h cm, | 196-296 |
| BASKETTAB1/D | Buklet Tepsisi, Kare, 18 x 5h x 18 cm, Rattan | 194-437 |
| BASKETTAB1/L | Buklet Tepsisi, Kare, 18 x 5h x 18 cm, Rattan | 194-437 |
| BASKETTAB2/D | Buklet Tepsisi, 30 x 5h x 16 cm, Rattan | 194-437 |
| BASKETTAB2/L | Buklet Tepsisi, 30 x 5h x 16 cm, Rattan | 437 |
| BASKETUTB/D | El Havlu Kutusu Malzemelik, T. Üstü | 194 |
| BASKETUTB/L | El Havlu Kutusu Malzemelik, T. Üstü | 194 |
| BASKETUTBMD/D | Malzemelik, Kapaklı, T. Üstü | 194 |
| BASKETUTBMD/L | Malzemelik, Kapaklı, T. Üstü | 194 |
| BASKETWB/D | Çamaşır Sepeti, Kapaklı, 40 x h65 cm | 197-296 |

| | | |
|---|---|---|
| BASKETWB/L | Çamaşır Sepeti, Kapaklı, 40 x h65 cm | 198-296 |
| BASKETZK/D | Malzemelik Oval, Tezgah Üstü | 196 |
| BASKETZK/L | Malzemelik Oval, Tezgah Üstü | 196 |
| BIN3/CR | Çöp Kovası, Pedallı, 2,6 lt, ø14.5 x 33.5h cm | 275 |
| BIN3/N | Çöp Kovası, Pedallı, 2,6 lt, ø14.5 x 33.5h cm | 276 |
| BKHL/CR | Havluluk, Dikey, 158h cm, Brick | 218 |
| BKHTE40/CR | Havluluk, Dikey, 40h cm, Brick | 214 |
| BKKNH/CR | Mumluk, Metal, 8 x 5h x 8 cm | 218 |
| BO01/GD | Sabunluk, Duvar | 118 |
| BO01/SL | Sabunluk, Duvar | 118 |
| BO01A/GD | Sabunluk, Tezgah Üstü | 204 |
| BO01A/SL | Sabunluk, Tezgah Üstü | 204 |
| BO01D/GD | Sıvı Sabunluk, Duvar | 118 |
| BO01D/SL | Sıvı Sabunluk, Duvar | 118 |
| BO01DA/GD | Sıvı Sabunluk, Tezgah Üstü | 206 |
| BO01DA/SL | Sıvı Sabunluk, Tezgah Üstü | 204 |
| BO03/GD | Diş Fırçalık, Duvar | 118 |
| BO03/SL | Diş Fırçalık, Duvar | 118 |
| BO03A/GD | Diş Fırçalık, Tezgah Üstü | 204 |
| BO03A/SL | Diş Fırçalık, Tezgah Üstü | 204 |
| BO06DX/GD | Tuvalet Kağıtlık, Açık | 118 |
| BO06DX/SL | Tuvalet Kağıtlık, Açık | 118 |
| BO08/GD | Havluluk, Uzun, 40 cm | 118 |
| BO08/SL | Havluluk, Uzun, 40 cm | 118 |
| BO11/GD | Havluluk, Yuvarlak, 19 cm | 118 |
| BO11/SL | Havluluk, Yuvarlak, 19 cm | 118 |
| BO12/GD | Askı, İkili | 118 |
| BO12/SL | Askı, İkili | 118 |
| BO17/GD | Tuvalet Fırçalık, Yer | 118 |
| BO17/SL | Tuvalet Fırçalık, Yer | 118 |
| BO18/GD | Havluluk, Uzun, 30 cm | 118 |
| BO18/SL | Havluluk, Uzun, 30 cm | 118 |
| BO25/GD | Ayna, Ayarlanabilir | 311 |
| BO25/SL | Ayna, Ayarlanabilir | 311 |
| BO3070/GD | Lavabo, Konsol, Boheme, 3SC | 311 |
| BO3070/SL | Lavabo, Konsol, Boheme, 3SC | 311 |
| BO3090/GD | Lavabo, Konsol, Boheme, 3SC | 311 |
| BO3090/SL | Lavabo, Konsol, Boheme, 3SC | 311 |
| BROWNIE PK/N | Sepet, 25.5 x 30h x 30 cm, Brownie | 292-418 |
| BROWNIE PK/W | Sepet, 25.5 x 30h x 30 cm, Brownie | 294-418 |
| BROWNIE WB/N | Çamaşır Sepeti, 38.5 x 60.5h x 38.5 cm, Brownie | 292 |
| BROWNIE WB/W | Çamaşır Sepeti, 38.5 x 60.5h x 38.5 cm, Brownie | 292 |
| BROWNIETABL/N | Buklet Tepsisi, 28 x 3.5h x 16 cm, Brownie | 437 |
| BROWNIETABL/W | Buklet Tepsisi, 28 x 3.5h x 16 cm, Brownie | 437 |
| BS15 TOUCH/CR | Ayna, T. Üstü, Led Işıklı (Beyaz/Sarı), Büyüteçli 5x | 302 |
| BS16 TOUCH/CR | Ayna, Led Işıklı (Beyaz/Sarı), Çift Kollu | 299-425 |
| BS17 TOUCH/CR | Ayna, Led Işıklı (Beyaz/Sarı), Çift Kollu | 299-425 |
| BS18 TOUCH/CR | Ayna, LED Işıklı (Beyaz), Vantuzlu, Büyüteçli 5x | 302 |
| BS83 TOUCH/CR | Ayna, T. Üstü, Led Işıklı (Beyaz/Sarı), Kare | 303 |
| BS84 TOUCH/CR | Ayna, Led Işıklı (Beyaz/Sarı), Çift Kollu, Kare | 299-425 |
| BS85 TOUCH/CR | Ayna, Led Işıklı (Beyaz/Sarı), Çift Kollu, Kare | 300-425 |
| CCDC | Mendil Kutusu, Tezgah Üstü, Kare, ABS | 212-422 |
| CLERH/CR | Tuvalet Kağıtlık, Yedek | 100 |
| CLERH/NI | Tuvalet Kağıtlık, Yedek | 100 |
| CLERH/O | Tuvalet Kağıtlık, Yedek | 100 |
| CLGTH/CR | Havluluk, Dikey | 103 |
| CLGTH/O | Havluluk, Dikey | 103 |
| CLGTH/SNI | Havluluk, Dikey | 103 |
| CLHAK1/CR | Askı | 100 |
| CLHAK1/NI | Askı | 100 |
| CLHAK1/O | Askı | 100 |
| CLHAK2/CR | Askı, İkili | 100 |
| CLHAK2/NI | Askı, İkili | 100 |
| CLHAK2/O | Askı, İkili | 100 |
| CLHTA/CR | Havluluk, Raflı, 60 cm | 103 |
| CLHTA/O | Havluluk, Raflı, 60 cm | 103 |
| CLHTA/SNI | Havluluk, Raflı, 60 cm | 103 |
| CLHTH2/CR | Havluluk, Hareketli, İkili, 40.5 cm | 100 |
| CLHTH2/NI | Havluluk, Hareketli, İkili, 40.5 cm | 100 |
| CLHTH2/O | Havluluk, Hareketli, İkili, 40.5 cm | 100 |
| CLHTR/CR | Havluluk, Yuvarlak, 21 cm | 100 |
| CLHTR/NI | Havluluk, Yuvarlak, 21 cm | 100 |
| CLHTR/O | Havluluk, Yuvarlak, 21 cm | 100 |
| CLTHTE30/CR | Havluluk, Uzun, 30 cm | 100 |
| CLTHTE30/NI | Havluluk, Uzun, 30 cm | 100 |
| CLTHTE30/O | Havluluk, Uzun, 30 cm | 100 |
| CLTHTE60/CR | Havluluk, Uzun, 60 cm | 100 |
| CLTHTE60/NI | Havluluk, Uzun, 60 cm | 100 |
| CLTHTE60/O | Havluluk, Uzun, 60 cm | 100 |
| CLTPH1/CR | Tuvalet Kağıtlık, Açık | 100 |
| CLTPH1/NI | Tuvalet Kağıtlık, Açık | 100 |
| CLTPH1/O | Tuvalet Kağıtlık, Açık | 100 |
| CLTPH3/CR | Tuvalet Kağıtlık, Açık | 100 |
| CLTPH3/NI | Tuvalet Kağıtlık, Açık | 100 |
| CLTPH3/O | Tuvalet Kağıtlık, Açık | 100 |
| CLTPH4/CR | Tuvalet Kağıtlık | 100 |
| CLTPH4/NI | Tuvalet Kağıtlık | 100 |
| CLTPH4/O | Tuvalet Kağıtlık | 100 |
| CLWBG/CR | Tuvalet Fırçalık, Duvar | 103 |
| CLWBG/O | Tuvalet Fırçalık, Duvar | 103 |
| CLWBG/SNI | Tuvalet Fırçalık, Duvar | 103 |
| CLWMG/CR | Diş Fırçalık, Duvar | 103 |
| CLWMG/O | Diş Fırçalık, Duvar | 103 |
| CLWMG/SNI | Diş Fırçalık, Duvar | 103 |
| CLWSP/CR | Sıvı Sabunluk, Duvar | 103 |
| CLWSP/O | Sıvı Sabunluk, Duvar | 103 |
| CLWSP/SNI | Sıvı Sabunluk, Duvar | 103 |
| CLWSS/CR | Sabunluk, Duvar | 103 |
| CLWSS/O | Sabunluk, Duvar | 103 |
| CLWSS/SNI | Sabunluk, Duvar | 103 |
| CP003 | Duş Malzemelik, Köşe, ABS, 22.6 x 7.4h x 22.6 cm | 230-402 |
| CP905/PH/MAR | Diş Fırçalık, Tezgah Üstü | 208 |
| CP905/RE | Diş Fırçalık, Tezgah Üstü | 209 |
| CP907/PH/MAR | Sabunluk, Tezgah Üstü | 209 |
| CP907/RE | Sabunluk, Tezgah Üstü | 212 |
| CP908/PH/MAR | Sıvı Sabunluk, Tezgah Üstü | 208 |
| CP908/RE | Sıvı Sabunluk, Tezgah Üstü | 209 |
| CROSS WB/CR | Çamaşır Sepeti, 58.5 x 82h x 32 cm, Cross | 292 |
| CROSS2/CR | Havluluk, Ayaklı, 70 x 82/95h x 35 cm, | 248 |
| CY1205 | Adaptör | 355 |
| CY1206 | Adaptör | 348 |
| CY1206-L | Adaptör | 318-323 |
| CY610 | Adaptör | 322 |
| DKS1 | Mum, Üçlü, 7.5 x 7.5h x 7.5cm | 219 |
| DM01/CR | Sabunluk, Duvar | 126 |
| DM01/GLP | Sabunluk, Duvar | 126 |
| DM01/N | Sabunluk, Duvar | 126 |
| DM01D/CR | Sıvı Sabunluk, Duvar | 126 |
| DM01D/GLP | Sıvı Sabunluk, Duvar | 126 |
| DM01D/N | Sıvı Sabunluk, Duvar | 126 |
| DM01M/CR | Sabunluk, Metal, Duvar | 126 |
| DM01M/GLP | Sabunluk, Metal, Duvar | 126 |
| DM01M/N | Sabunluk, Metal, Duvar | 126 |
| DM02/CR | Diş Fırçalık, Duvar | 126 |
| DM02/GLP | Diş Fırçalık, Duvar | 126 |
| DM02/N | Diş Fırçalık, Duvar | 126 |
| DM06/CR | Havluluk, Uzun, 39.5 cm | 126 |
| DM06/GLP | Havluluk, Uzun, 39.5 cm | 126 |
| DM06/N | Havluluk, Uzun, 39.5 cm | 126 |
| DM07/CR | Havluluk, Yuvarlak, 18.5 cm | 126 |
| DM07/GLP | Havluluk, Yuvarlak, 18.5 cm | 126 |
| DM07/N | Havluluk, Yuvarlak, 18.5 cm | 126 |
| DM08/CR | Askı | 126 |
| DM08/GLP | Askı | 126 |
| DM08/N | Askı | 126 |
| DM11/CR | Tuvalet Kağıtlık, Açık | 126 |
| DM11/GLP | Tuvalet Kağıtlık, Açık | 126 |
| DM11/N | Tuvalet Kağıtlık, Açık | 126 |
| DM11C/CR | Tuvalet Kağıtlık | 126 |
| DM11C/GLP | Tuvalet Kağıtlık | 126 |
| DM11C/N | Tuvalet Kağıtlık | 126 |
| DM45/CR | Havluluk, Uzun, 54.5 cm | 126 |
| DM45/GLP | Havluluk, Uzun, 54.5 cm | 126 |
| DM45/N | Havluluk, Uzun, 54.5 cm | 126 |
| DW113 | Çöp Kovası, Sallanır Kapak, 12 lt | 368 |
| DW113/CR | Çöp Kovası, Sallanır Kapak,12 lt, 20 x 30h x 20 cm | 278 |
| DW113/N | Çöp Kovası, Sallanır Kapak,12 lt, 20 x 30h x 20 cm | 278 |
| DW113/W | Çöp Kovası, Sallanır Kapak, 12 lt, 20 x 30h x 20 cm | 278 |

| | | |
|---|---|---|
| DW117/CR | Havluluk, Tezgah Üstü/Duvar | 217-422 |
| DW124 | Çöp Kovası, Sallanır Kapak, P.Çelik Parlak | 368 |
| DW125 | Çöp Kovası, Sallanır Kapak, P.Çelik Parlak | 368 |
| DW125/CR | Çöp Kovası, Sallanır Kapak, 7 lt, ø20 x 21h cm | 278 |
| DW125/N | Çöp Kovası, Sallanır Kapak, 7 lt, ø20 x 21h cm | 278 |
| DW125/W | Çöp Kovası, Sallanır Kapak, 7 lt, ø20 x 21h cm | 280 |
| DW215 | Çöp Kovası/Çamaşır Sepeti, Sallanır Kapaklı, 60 lt | 294-376 |
| DW221 | El Havlu Kutusu/Malzemelik, Tezgah Üstü | 215 |
| DW222/CR | Havlu Sepeti, ø27 x 39.5h cm | 296 |
| DW345/CR | Tepsi, Metal, Tezgah Üstü | 219 |
| DW345/O | Tepsi, Metal, Tezgah Üstü | 219 |
| DW351/CR | Sabunluk, Tezgah Üstü | 190 |
| DW351/O | Sabunluk, Tezgah Üstü | 190 |
| DW351/SO | Sabunluk, Tezgah Üstü | 190 |
| DW354/CR | El Havlu Kutusu, Tezgah Üstü | 215 |
| DW354/N | El Havlu Kutusu, Tezgah Üstü | 215 |
| DW354/W | El Havlu Kutusu, Tezgah Üstü | 215 |
| DW355/CR | El Havlu Kutusu, Tezgah Üstü | 215 |
| DW355/N | El Havlu Kutusu, Tezgah Üstü | 215 |
| DW355/W | El Havlu Kutusu, Tezgah Üstü | 215 |
| DW362/CR | Diş Fırçalık, Tezgah Üstü | 190 |
| DW362/O | Diş Fırçalık, Tezgah Üstü | 190 |
| DW362/SO | Diş Fırçalık, Tezgah Üstü | 190 |
| DW3655/CR | Pamukluk, Tezgah Üstü | 190 |
| DW3655/O | Pamukluk, Tezgah Üstü | 190 |
| DW3655/SO | Pamukluk, Tezgah Üstü | 190 |
| DW371/CR | Tuvalet Fırçalık, Kare, Yer | 190 |
| DW371/O | Tuvalet Fırçalık, Kare, Yer | 190 |
| DW371/SO | Tuvalet Fırçalık, Kare, Yer | 190 |
| DW376 | Sıvı Sabunluk, 0,10 lt | 352 |
| DW380/CR | Sıvı Sabunluk, Duvar | 104 |
| DW380/O | Sıvı Sabunluk, Duvar | 104 |
| DW380/SO | Sıvı Sabunluk, Duvar | 104 |
| DW390/CR | Sıvı Sabunluk, Tezgah Üstü | 192 |
| DW390/O | Sıvı Sabunluk, Tezgah Üstü | 192 |
| DW390/SO | Sıvı Sabunluk, Tezgah Üstü | 192 |
| DW396 | Sıvı Sabunluk, Tezgah Üstü, 0,10 lt | 352 |
| DW409/CR | Ruj/Makyaj Fırçası Kutusu, Tezgah Üstü | 184 |
| DW409/O | Ruj/Makyaj Fırçası Kutusu, Tezgah Üstü | 184 |
| DW476/CR | Sıvı Sabunluk, Kare, Tezgah Üstü | 190 |
| DW476/O | Sıvı Sabunluk, Kare, Tezgah Üstü | 190 |
| DW476/SO | Sıvı Sabunluk, Kare, Tezgah Üstü | 192 |
| DW477/CR | Sıvı Sabunluk, Tezgah Üstü | 190 |
| DW477/O | Sıvı Sabunluk, Tezgah Üstü | 190 |
| DW477/SO | Sıvı Sabunluk, Tezgah Üstü | 190 |
| DW531 | Buklet Tepsisi, 31 x 1.3h x 16.5 cm | 437 |
| DW76/CR | Çöp Kovası, Kare, Kapaklı | 190 |
| DW76/O | Çöp Kovası, Kare, Kapaklı | 190 |
| DW76/SO | Çöp Kovası, Kare, Kapaklı | 190 |
| DW80 XL/N | Tabure/Bank, Duş, Decor Walther | 289 |
| DW80 XL/W | Tabure/Bank, Duş, Decor Walther | 290 |
| DW80/N | Tabure/Bank, Duş, Decor Walther | 289 |
| DW80/W | Tabure/Bank, Duş, Decor Walther | 289 |
| DWK10/CR | Askılık | 247 |
| EL01A/GD | Sabunluk, Tezgah Üstü | 202 |
| EL01A/SL | Sabunluk, Tezgah Üstü | 202 |
| EL01DA/GD | Sıvı Sabunluk, Tezgah Üstü | 202 |
| EL01DA/SL | Sıvı Sabunluk, Tezgah Üstü | 202 |
| EL03A/GD | Diş Fırçalık, Tezgah Üstü | 202 |
| EL03A/SL | Diş Fırçalık, Tezgah Üstü | 202 |
| EL17A/GD | Çöp Kovası, Açık, ø18 x 21h cm | 202 |
| EL17A/SL | Çöp Kovası, Açık, ø18 x 21h cm | 202 |
| EL22/GD | Aplik (Tekli), Elegance, 3SC | 311 |
| EL22/SL | Aplik (Tekli), Elegance, 3SC | 310 |
| EL3070/GD | Lavabo, Konsol, Elegance, 3SC | 310 |
| EL3070/SL | Lavabo, Konsol, Elegance, 3SC | 310 |
| EL3090/GD | Lavabo, Konsol, Elegance, 3SC | 310 |
| EL3090/SL | Lavabo, Konsol, Elegance, 3SC | 310 |
| EL48A/GD | Pamukluk, Tezgah Üstü | 203 |
| EL48A/SL | Pamukluk, Tezgah Üstü | 202 |
| EL65A/GD | Çöp Kovası, Pedallı, ø21 x 24.5h cm | 202 |
| EL65A/SL | Çöp Kovası, Pedallı, ø21 x 24.5h cm | 202 |
| EL66A/GD | Tepsi, Tezgah Üstü 22x2.5h cm | 203 |
| EL66A/SL | Tepsi, Tezgah Üstü 22x2.5h cm | 203 |
| EL71A/GD | Mendil Kutusu, Kare, Tezgah Üstü | 204 |
| EL71A/SL | Mendil Kutusu, Kare, Tezgah Üstü | 203 |
| FL3070/GD | Lavabo, Konsol, Florian, 3SC | 313 |
| FL3070/SL | Lavabo, Konsol, Florian, 3SC | 313 |
| FL3090/GD | Lavabo, Konsol, Florian, 3SC | 313 |
| FL3090/SL | Lavabo, Konsol, Florian, 3SC | 313 |
| FSS17-01/BS | Tuvalet Fırçalık, Yer, Bally | 267 |
| FSS17-01/GD | Tuvalet Fırçalık, Yer, Bally | 267 |
| FSS17-01/SL | Tuvalet Fırçalık, Yer, Bally | 267 |
| FSS65-01/BS | Çöp Kovası, Kapaklı, 5 lt, ø22 x 30h cm | 275 |
| FSS65-01/GD | Çöp Kovası, Kapaklı, 5 lt, ø22 x 30h cm | 275 |
| FSS65-01/SL | Çöp Kovası, Kapaklı, 5 lt, ø22 x 30h cm | 275 |
| GH72/CR | Çamaşır İpi, 2.20 cm, Grand Hotel, IBB | 404 |
| GI01/CR | Sabunluk, Duvar | 130 |
| GI01/CRN | Sabunluk, Duvar | 130 |
| GI01D/CR | Sıvı Sabunluk, Duvar | 130 |
| GI01D/CRN | Sıvı Sabunluk, Duvar | 130 |
| GI02/CR | Diş Fırçalık, Duvar | 130 |
| GI02/CRN | Diş Fırçalık, Duvar | 130 |
| GI06/CR | Havluluk, Uzun, 35 cm | 130 |
| GI06/N | Havluluk, Uzun, 35 cm | 130 |
| GI08/CR | Askı, İkili | 130 |
| GI08/N | Askı, İkili | 130 |
| GI11/CR | Tuvalet Kağıtlık, Açık | 130 |
| GI11/N | Tuvalet Kağıtlık, Açık | 130 |
| GI12/CR | Tuvalet Fırçalık, Duvar | 130 |
| GI12/CRN | Tuvalet Fırçalık, Duvar | 130 |
| GI17/CR | Tuvalet Fırçalık, Yer | 130 |
| GI17/CRN | Tuvalet Fırçalık, Yer | 130 |
| GI21/CR | Sabunluk, Tezgah Üstü | 131-198 |
| GI21/CRN | Sabunluk, Tezgah Üstü | 131-198 |
| GI21D/CR | Sıvı Sabunluk, Tezgah Üstü | 131-198 |
| GI21D/CRN | Sıvı Sabunluk, Tezgah Üstü | 131-199 |
| GI22/CR | Diş Fırçalık, Tezgah Üstü | 131-198 |
| GI22/CRN | Diş Fırçalık, Tezgah Üstü | 131-198 |
| GI45/CR | Havluluk, Uzun, 49 cm | 130 |
| GI45/N | Havluluk, Uzun, 49 cm | 130 |
| HBDC | Hijyen Poşetlik, ABS, 9.7 x 13.7h x 2.7 cm, P90 | 363-423 |
| HBDIL | Hijyen Poşetlik, 9.7 x 13.7h x 2.7 cm, P90 | 363-423 |
| HBDIS | Hijyen Poşetlik, 9.7 x 13.7h x 2.7 cm, P90 | 363-423 |
| HD01 | Saç Kurutma Makinesi +2 Başlık, Supersonic, Dyson | 331 |
| HT10/CR | Havluluk, Ayaklı, 60 x 91.5h x 20 cm | 248 |
| HT10/N | Havluluk, Ayaklı, 60 x 91.5h x 20 cm | 248 |
| HT10/W | Havluluk, Ayaklı, 60 x 91.5h x 20 cm | 248 |
| HT15/CR | Havluluk, Katlanabilir, 45 x 85h x 6.5 cm | 250 |
| HT5/CR | Havluluk, Ayaklı, 70 x 75h x 16 cm | 248 |
| HTL50/CR | Havluluk, Merdiven, 48 x 160h x 4 cm, Decor Walther | 251 |
| HU02 | Airblade V, 23.4 x 39.4h x 10 cm, Dyson | 330 |
| JUST LOOK SR/CR | Ayna, Tezgah Üstü, Led Işıklı (Beyaz) | 302 |
| JUST LOOK SR/N | Ayna, Tezgah Üstü, Led Işıklı (Beyaz) | 302 |
| JUST LOOK SR/W | Ayna, Tezgah Üstü, Led Işıklı (Beyaz), Büyüteçli 5x | 302 |
| JUSTLOOKWR/CR | Ayna, Led Işıklı (Beyaz), Tek Kollu, Büyüteçli 5x | 299 |
| JUSTLOOKWR/N | Ayna, Led Işıklı (Beyaz), Tek Kollu, Büyüteçli 5x | 299 |
| JUSTLOOKWR/W | Ayna, Led Işıklı (Beyaz), Tek Kollu, Büyüteçli 5x | 299 |
| KB101-00 | Bebek Altı Değiştirme Ünitesi, Dikey | 357 |
| KB110-SSRE | Bebek Altı Değiştirme Ünitesi, Yatay | 357 |
| KB110-SSWM | Bebek Altı Değiştirme Ünitesi, Yatay | 357 |
| KB200-00 | Bebek Altı Değiştirme Ünitesi, Yatay | 356 |
| KB200-01 | Bebek Altı Değiştirme Ünitesi, Yatay | 356 |
| KB200-01 SS | Bebek Altı Değiştirme Ünitesi, Yatay | 356 |
| KB40 | Mendil Kutusu, Deri, Tezgah Üstü, 24 x 8h x 12 cm | 422 |
| KB41 | Mendil Kutusu, Kare, Deri, Tezgah Üstü | 422 |
| KP-703-A3 | Ayna, Tezgah Üstü, Büyüteçli 4x | 306 |
| KRBER | Diş Fırçalık, Tezgah Üstü | 188 |
| KRBMD | Pamukluk, Tezgah Üstü | 188 |
| KRKB | Kleenex Kutusu, ø15 x 15h cm | 188 |
| KRKS | Sabunluk/Tepsi, Tezgah Üstü, 23 x 13 cm | 188 |
| KRSSP/CR | Sıvı Sabunluk, Tezgah Üstü | 188 |
| KRSSP/O | Sıvı Sabunluk, Tezgah Üstü | 188 |
| KRSSP/SOA | Sıvı Sabunluk, Tezgah Üstü | 188 |
| KRSTS | Sabunluk, Tezgah Üstü | 188 |
| KSL00085 | Tek Su Girişli, Batarya, Fotoselli, Duvar | 338 |
| KSL00160 | Batarya, Tek Su Girişli, Fotoselli, Tezgahtan | 339 |
| KSL00165 | Batarya, Çift Su Girişli, Fotoselli, Tezgahtan | 339 |

| | | |
|---|---|---|
| KSL00166 | Batarya, Tek Su Girişli, Fotoselli, Tezgahtan | 336 |
| KSL00167 | Batarya, Çift Su Girişli, Fotoselli, Tezgahtan | 336 |
| KSL00170 | Batarya, Tek Su Girişli, Elektrikli, Fotoselli, Duvar | 341 |
| KSL00172 | Batarya, Çift Su Girişli, Elektrikli, Fotoselli, Duvar | 341 |
| KSL00360 | Batarya, Tek Su Girişli, Pilli, Fotoselli, Duvar | 341 |
| KSL00370 | Batarya, Çift Su Girişli, Pilli, Fotoselli, Duvar | 341 |
| KSL00396 | Batarya, Tek Su Girişli, Fotoselli, Duvar | 340 |
| KSL00490 | Batarya, Çift Su Girişli, Fotoselli, Tezgahtan | 335 |
| KSL00492 | Batarya, Tek Su Girişli, Fotoselli, Tezgahtan | 334 |
| KSL00494 | Batarya, Çift Su Girişli, Fotoselli, Tezgahtan | 334 |
| KSL00496 | Batarya, Tek Su Girişli, Fotoselli, Tezgahtan | 335 |
| KSL00913 | Sıvı Sabun Verici, Fotoselli, Duvar | 338 |
| KSL00915 | Sıvı Sabun Verici, Fotoselli, Tezgahtan | 335 |
| KSL00920 | Sıvı Sabun Verici, Fotoselli, Tezgahtan | 339 |
| KSL00927 | Sıvı Sabun Verici, Fotoselli, Tezgahtan | 334 |
| KSL00932 | Köpük Verici, Fotoselli, Tezgahtan | 334 |
| KSL00935 | Sıvı Sabun Verici, Fotoselli, Duvar | 341 |
| KSL00937 | Köpük Verici, Ayna Arkası | 344 |
| KSL00943 | Batarya, Ayna Arkası | 345 |
| KSL00945 | Sıvı Sabun Verici, Fotoselli, Duvar | 340 |
| KSL00965 | Köpük Verici, Fotoselli, Tezgahtan | 335 |
| KSL00970 | Sıvı Sabun Verici, Ayna Arkası | 344 |
| KSL00980 | Sıvı Sabun Verici, Fotoselli, Tezgahtan | 336 |
| KSL00985 | Köpük Verici, Fotoselli, Tezgahtan | 336 |
| KSL00986 | Köpük Verici, Fotoselli, Tezgahtan | 339 |
| KSL00995 | Köpük Verici, Fotoselli, Duvar | 341 |
| KSL01030 | Batarya Uzaktan Kumandası | 343 |
| KSL01031 | Köpük Verici Uzaktan Kumandası | 343 |
| KSL01040 | Termostatik Valf | 345 |
| KSL01060 | Sabun Verici Uzaktan Kumandası | 343 |
| KSL02210 | Multifeed, Sıvı Sabun Besleme Seti, 5 lt | 342 |
| LF001 | Askı, İkili, ABS, Life, IBB | 359-391 |
| LN21C/CR | Sabunluk, Tezgah Üstü | 198 |
| LN21DC/CR | Sıvı Sabunluk, Tezgah Üstü | 198 |
| LN22C/CR | Diş Fırçalık, Tezgah Üstü | 198 |
| M1011-D | Ayna, Çift Kollu, Çift Yönlü, Büyüteçli 2x | 305-426 |
| M6221 | Ayna, Çift Kollu, Tek Yönlü, Büyüteçli 3x | 426 |
| M6501-L-IP44 | Ayna, LED Işıklı (A. Sarı), Çift Kollu, Büyüteçli 3x | 301-424 |
| M-E45 | Çöp Kovası, Sallanır Kapaklı,Vita, OMG | 376 |
| M-E46 | Çöp Kovası, Sallanır Kapaklı,Vita, OMG | 376 |
| MKHTE45/CR | Havluluk, Dikey, Tekli, 45h cm,Mikado | 214 |
| MKSBG/CR | Tuvalet Fırçalık, Mikado | 268 |
| MKWBG/CR | Tuvalet Fırçalık, Mikado | 267 |
| MU01C/ GLP | Sabunluk, Duvar | 124 |
| MU01C/CR | Sabunluk, Duvar | 124 |
| MU02C/CR | Diş Fırçalık, Duvar | 124 |
| MU02C/GLP | Diş Fırçalık, Duvar | 124 |
| MU04/CR | Havluluk, Uzun, İkili, 56,8 cm | 124 |
| MU04/GLP | Havluluk, Uzun, İkili, 56,8 cm | 124 |
| MU06/CR | Havluluk, Uzun, 33 cm | 124 |
| MU06/GLP | Havluluk, Uzun, 33 cm | 124 |
| MU07S/CR | Havluluk, Yuvarlak, 18 cm | 124 |
| MU07S/GLP | Havluluk, Yuvarlak, 18 cm | 124 |
| MU08/CR | Askı, İkili | 124 |
| MU08/GLP | Askı, İkili | 124 |
| MU11C/CR | Tuvalet Kağıtlık | 124 |
| MU11C/GLP | Tuvalet Kağıtlık | 124 |
| MU12/ GLP | Tuvalet Fırçalık, Duvar/Yer | 124 |
| MU12/CR | Tuvalet Fırçalık, Duvar/Yer | 124 |
| MU20/CR | Tuvalet Kağıtlık, Açık | 124 |
| MU20/GLP | Tuvalet Kağıtlık, Açık | 124 |
| MU21 AMB | Sabunluk, Tezgah Üstü | 199 |
| MU21 TUR | Sabunluk, Tezgah Üstü | 199 |
| MU21D AMB/GLP | Sıvı Sabunluk, Tezgah Üstü | 200 |
| MU21D TUR/CR | Sıvı Sabunluk, Tezgah Üstü | 199 |
| MU22 AMB | Diş Fırçalık, Tezgah Üstü | 199 |
| MU22 TUR | Diş Fırçalık, Tezgah Üstü | 199 |
| MU45/CR | Havluluk, Uzun, 47 cm | 124 |
| MU45/GLP | Havluluk, Uzun, 47 cm | 124 |
| MW0211-L-IP44 | Ayna, LED Işıklı (A. Sarı), Çift Kollu, Büyüteçli 3x | 301-424 |
| MW0811 | Ayna, Çift Kollu, Tek Yönlü, Büyüteçli 3x | 305-426 |
| MW1121-S | Ayna, Tek Kollu, Çift Yönlü, Büyüteçli 2x | 426 |
| PA01A/GD | Sabunluk, Tezgah Üstü | 200 |
| PA01A/SL | Sabunluk, Tezgah Üstü | 200 |
| PA01DA/GD | Sıvı Sabunluk, Tezgah Üstü | 200 |
| PA01DA/SL | Sıvı Sabunluk, Tezgah Üstü | 200 |
| PA03A/GD | Diş Fırçalık, Tezgah Üstü | 200 |
| PA03A/SL | Diş Fırçalık, Tezgah Üstü | 200 |
| PA17A/GD | Tuvalet Fırçalık, Yer | 202 |
| PA17A/SL | Tuvalet Fırçalık, Yer | 200 |
| PA48A/GD | Pamukluk, Tezgah Üstü | 200 |
| PA48A/SL | Pamukluk, Tezgah Üstü | 200 |
| PA66A/GD | Tepsi, Tezgah Üstü | 200 |
| PA66A/SL | Tepsi, Tezgah Üstü | 200 |
| PA70A/GD | Mendil Kutusu, Tezgah Üstü | 200 |
| PA70A/SL | Mendil Kutusu, Tezgah Üstü | 200 |
| PA71A/GD | Mendil Kutusu, Kare, Tezgah Üstü | 200 |
| PA71A/SL | Mendil Kutusu, Kare, Tezgah Üstü | 200 |
| PI10/13 | Diş Fırçalık, Duvar | 64 |
| PI10/14 | Diş Fırçalık, Duvar | 64 |
| PI11/13 | Sabunluk, Duvar | 64 |
| PI11/14 | Sabunluk, Duvar | 64 |
| PI21-35/13 | Havluluk, Uzun, Pirenei, Gedy | 64-382 |
| PI21-35/14 | Havluluk, Uzun, 35 cm | 64 |
| PI21-45/13 | Havluluk, Uzun, Pirenei, Gedy | 64-382 |
| PI21-45/14 | Havluluk, Uzun, 45 cm | 64 |
| PI23/13 | Havluluk, İkili, 35 cm | 64 |
| PI23/14 | Havluluk, İkili, 35 cm | 64 |
| PI24/13 | Tuvalet Kağıtlık, Açık, Pirenei | 64-410 |
| PI24/14 | Tuvalet Kağıtlık, Açık | 64 |
| PI27/13 | Askı, Çift, Pirenei, Gedy | 64-391 |
| PI27/14 | Askı, Çift | 64 |
| PI27T/13 | Askı, Tek, Pirenei, Gedy | 359 |
| PI33-03/13 | Tuvalet Fırçalık, Duvar | 64 |
| PI33-03/14 | Tuvalet Fırçalık, Duvar | 64 |
| PI70/13 | Havluluk, Yuvarlak, 23 cm, Pirenei, Gedy | 64-382 |
| PI70/14 | Havluluk, Yuvarlak, 23 cm | 64 |
| PI81/13 | Sıvı Sabunluk, Duvar | 64 |
| PI81/14 | Sıvı Sabunluk, Duvar | 64 |
| PT002 | Duş Malzemelik, Köşe, 17.8 x 3.3h x 17.8 cm | 230-402 |
| PT006 | Duş Malzemelik, Köşe, 17.8 x 3.3h x 17.8 cm | 232-402 |
| PY01/BS | Sabunluk, Duvar | 114 |
| PY01/GD | Sabunluk, Duvar | 114 |
| PY01/SL | Sabunluk, Duvar | 114 |
| PY01A/BS | Sabunluk, Tezgah Üstü | 114-204 |
| PY01A/GD | Sabunluk, Tezgah Üstü | 114-204 |
| PY01A/SL | Sabunluk, Tezgah Üstü | 114-204 |
| PY01D/BS | Sıvı Sabunluk, Duvar | 114 |
| PY01D/GD | Sıvı Sabunluk, Duvar | 114 |
| PY01D/SL | Sıvı Sabunluk, Duvar | 114 |
| PY01DA/BS | Sıvı Sabunluk, Tezgah Üstü | 204 |
| PY01DA/GD | Sıvı Sabunluk, Tezgah Üstü | 204 |
| PY01DA/SL | Sıvı Sabunluk, Tezgah Üstü | 204 |
| PY03/BS | Diş Fırçalık, Duvar | 114 |
| PY03/GD | Diş Fırçalık, Duvar | 114 |
| PY03/SL | Diş Fırçalık, Duvar | 114 |
| PY03A/BS | Diş Fırçalık, Tezgah Üstü | 114-204 |
| PY03A/GD | Diş Fırçalık, Tezgah Üstü | 114-204 |
| PY03A/SL | Diş Fırçalık, Tezgah Üstü | 114-204 |
| PY06DX/BS | Tuvalet Kağıtlık, Açık | 114 |
| PY06DX/GD | Tuvalet Kağıtlık, Açık | 114 |
| PY06DX/SL | Tuvalet Kağıtlık, Açık | 114 |
| PY08/BS | Havluluk, Uzun, 55 cm | 114 |
| PY08/GD | Havluluk, Uzun, 55 cm | 114 |
| PY08/SL | Havluluk, Uzun, 55 cm | 114 |
| PY12/BS | Askı | 114 |
| PY12/GD | Askı | 114 |
| PY12/SL | Askı | 114 |
| PY17/BS | Tuvalet Fırçalık, Yer | 114 |
| PY17/GD | Tuvalet Fırçalık, Yer | 114 |
| PY17/SL | Tuvalet Fırçalık, Yer | 114 |
| PY18/BS | Havluluk, Uzun, 45 cm | 114 |
| PY18/GD | Havluluk, Uzun, 45 cm | 114 |
| PY18/SL | Havluluk, Uzun, 45 cm | 114 |
| PY24/BS | Aplik, Duvar | 114 |
| PY24/GD | Aplik, Duvar | 114 |
| PY24/SL | Aplik, Duvar | 114 |
| QN01C/BRS | Sabunluk, Duvar | 128 |

| | | |
|---|---|---|
| QN01C/CR | Sabunluk, Duvar | 128 |
| QN01C/GLP | Sabunluk, Duvar | 128 |
| QN02C/BRS | Diş Fırçalık, Duvar | 128 |
| QN02C/CR | Diş Fırçalık, Duvar | 128 |
| QN02C/GLP | Diş Fırçalık, Duvar | 128 |
| QN06R/BRS | Havluluk, Uzun, 32 cm | 128 |
| QN06R/CR | Havluluk, Uzun, 32 cm | 128 |
| QN06R/GLP | Havluluk, Uzun, 32 cm | 128 |
| QN07/BRS | Havluluk, Yuvarlak, 18.5 cm | 128 |
| QN07/CR | Havluluk, Yuvarlak, 18.5 cm | 128 |
| QN07/GLP | Havluluk, Yuvarlak, 18.5 cm | 128 |
| QN08/BRS | Askı, İkili | 128 |
| QN08/CR | Askı, İkili | 128 |
| QN08/GLP | Askı, İkili | 128 |
| QN11R/BRS | Tuvalet Kağıtlık, Açık | 128 |
| QN11R/CR | Tuvalet Kağıtlık, Açık | 128 |
| QN11R/GLP | Tuvalet Kağıtlık, Açık | 128 |
| QN12R/BRS | Tuvalet Fırçalık, Duvar/Yer | 128 |
| QN12R/CR | Tuvalet Fırçalık, Duvar/Yer | 128 |
| QN12R/GLP | Tuvalet Fırçalık, Duvar/Yer | 128 |
| QN45R/BRS | Havluluk, Uzun, 48 cm | 128 |
| QN45R/CR | Havluluk, Uzun, 48 cm | 128 |
| QN45R/GLP | Havluluk, Uzun, 48 cm | 128 |
| QU29/GD | Aplik, Quadro, 3SC | 312 |
| QU29/SL | Aplik, Quadro, 3SC | 311 |
| RS1 | Çöp Kovası, Ankastre, 2,5 lt, ø38 x 9h cm, Vola | 328 |
| RS10L | Sıvı Sabunluk, Fotoselli, Ankastre, ø18.5 cm, Vola | 328 |
| RS2 | Kağıt Dispanseri, Ankastre, ø28.6 cm, Vola | 328 |
| SG01-01/45 | Tutamak, Düz, ø3.2 cm, OMG | 442 |
| SG01-01/61 | Tutamak, Düz, ø3.2 cm, OMG | 442 |
| SG01-02/45 | Tutamak, Düz, ø3.2 cm, OMG | 442 |
| SG01-02/61 | Tutamak, Düz, ø3.2 cm, OMG | 442 |
| SH01/GD | Sabunluk, Duvar | 116 |
| SH01A/GD | Sabunluk, Tezgah Üstü | 114-204 |
| SH01D/GD | Sıvı Sabunluk, Duvar | 116 |
| SH01DA/GD | Sıvı Sabunluk, Tezgah Üstü | 204 |
| SH03/G | Diş Fırçalık, Duvar | 116 |
| SH03A/GD | Diş Fırçalık, Tezgah Üstü | 116-204 |
| SH06DX/GD | Tuvalet Kağıtlık, Açık | 116 |
| SH06DX/SW/GD | Tuvalet Kağıtlık, Açık | 116 |
| SH08/GD | Havluluk, Uzun, 55 cm | 116 |
| SH08/SW/GD | Havluluk, Uzun, 55 cm | 116 |
| SH12/GD | Askı | 116 |
| SH12/SW/GD | Askı | 116 |
| SH17/GD | Tuvalet Fırçalık, Yer | 116 |
| SH17/SW/GD | Tuvalet Fırçalık, Yer | 116 |
| SH18/GD | Havluluk, Uzun, 45 cm | 116 |
| SH18/SW/GD | Havluluk, Uzun, 45 cm | 116 |
| SH22/GD | Aplik, Duvar | 116 |
| SIG50/GD | Ayaklı Havluluk, 25 x 106h x 47 cm, Signoria | 252 |
| SIG50/SL | Ayaklı Havluluk, 25 x 106h x 47 cm, Signoria | 252 |
| SIG52/GD | Ayaklı Tuvalet Kağıtlık+Fırçalık, Signoria, 3SC | 258 |
| SIG52/SL | Ayaklı Tuvalet Kağıtlık+Fırçalık, Signoria, 3SC | 258 |
| SK50/GD | Ayaklı Havluluk, 30 x 83h x 18 cm, SK, 3SC | 252 |
| SK50/SL | Ayaklı Havluluk, 30 x 83h x 18 cm, SK, 3SC | 252 |
| SK52/GD | Ayaklı Tuvalet Kağıtlık+Fırçalık, SK, 3SC | 258 |
| SK52/SL | Ayaklı Tuvalet Kağıtlık+Fırçalık, SK, 3SC | 258 |
| SKYBEQ | Diş Fırçalık, Tezgah Üstü | 184 |
| SKYDMDM/CR | Pamukluk, Tezgah Üstü, ø9.5 x 12h cm | 184 |
| SKYDMDM/O | Pamukluk, Tezgah Üstü, ø9.5 x 12h cm | 184 |
| SKYKB | Mendil Kutusu, Tezgah Üstü | 184-212 |
| SKYSSP/CR | Sıvı Sabunluk, Tezgah Üstü | 184 |
| SKYSSP/O | Sıvı Sabunluk, Tezgah Üstü | 184 |
| SKYTABM | Buklet Tepsisi, 29 x 5h x 11.5 cm, Sky | 437 |
| SKYTABQ | Sabunluk, Tezgah Üstü | 184 |
| SKYTABS | Buklet Tepsisi, 23.5 x 4h x 12.5 cm, Sky | 184-437 |
| SKYWPB/CR | Makyaj Pedlik, Tezgah Üstü, 19.5h cm, ø7.5 | 184 |
| SKYWPB/O | Makyaj Pedlik, Tezgah Üstü, 19.5h cm, ø7.5 | 184 |
| SPL00/BS | Gömme Rezervuar Kumanda Paneli | 315 |
| SPL00/GD | Gömme Rezervuar Kumanda Paneli | 315 |
| SPL00/SL | Gömme Rezervuar Kumanda Paneli | 315 |
| SPT12/CR | Ayna, Vantuzlu, Büyüteçli, ABS | 306 |
| SPT13-X/CR | Ayna, Vantuzlu, Büyüteçli, ABS | 305 |
| SPT50/CR | Ayna, Tezgah Üstü, Çift Yönlü, Büyüteçli 5x | 306 |
| SPT55/CR | Ayna, Tezgah Üstü, Çift Yönlü, Kare, Büyüteçli 7x | 308 |
| SPT67/CR | Ayna, Tezgah Üstü, Çift Yönlü, Kare, Büyüteçli 7x | 306 |
| STONEBEMD/CR | Çöp Kovası, Sallanır Kapaklı, ø18 x 30h cm | 110-182 |
| STONEBER | Diş Fırçalık, Tezgah Üstü | 110-182 |
| STONEDCT30/CR | Malzemelik, Duvar | 109 |
| STONEDCT45/CR | Malzemelik, Duvar | 109 |
| STONEDMDS/CR | Pamukluk, Küçük, T.Üstü, ø8 cm | 110-182 |
| STONEHT2 | Ayaklı Havluluk, 41x81hx14 cm, Stone | 113-254 |
| STONEHTE30/CR | Havluluk, Uzun, 45 cm | 108 |
| STONEHTE45/CR | Havluluk, Uzun, 45 cm | 108 |
| STONEHTL | Havluluk, Merdiven, 60 x 180h x 2 cm | 112-250 |
| STONEHTLA | Havluluk, Merdiven, Üç Raflı, Duvar | 112-251 |
| STONEKB | Mendil Kutusu, Tezgah Üstü/Duvar | 111-183 |
| STONEKBQ | Mendil Kutusu, Kare, Tezgah Üstü | 111-183 |
| STONEKSA/CR | Ayna, Tezgah Üstü, Çift Yönlü, Büyüteçli, 4x | 111 |
| STONERRB | Yedek Kağıtlık Haznesi, 15.5 x 30h cm | 111-183 |
| STONESA | Sabunluk, Tezgah Üstü | 110-182 |
| STONESBG/CR | Tuvalet Fırçalık, Yer | 110-182 |
| STONESBK | Ayaklı Tuvalet Kağıtlık + Fırçalık, Decor Walther | 113-264 |
| STONESPTB | Havlu/Kağıt Dispanseri, Tezgah Üstü | 111-183 |
| STONESSP/CR | Sıvı Sabunluk, 0,20 lt, Tezgah Üstü | 110-182 |
| STONETAB | Tepsi, Tezgah Üstü, 15 x 2h x 30 cm | 111-183 |
| STONETLH | Mumluk, Tezgah Üstü, 4h cm | 110-182 |
| STONETPH/CR | Tuvalet Kağıtlık, Açık | 108 |
| STONETPH1/CR | Tuvalet Kağıtlık, Açık | 108 |
| STONETPH2/CR | Tuvalet Kağıtlık, İkili, Açık | 108 |
| STONETPH4/CR | Tuvalet Kağıtlık, Etajerli | 108 |
| STONEWBG/CR | Tuvalet Fırçalık, Duvar | 108 |
| STONEWHG/CR | Askı, 5 cm | 108 |
| STONEWHK/CR | Askı, 3,5 cm | 108 |
| STONEWPB | Makyaj Pedlik, Tezgah Üstü | 110-182 |
| STONEWPTB/CR | Havlu/Kağıt Dispanseri, Duvar | 109 |
| STONEWSP/CR | Sıvı Sabunluk, Duvar | 108 |
| STRAIGHT GS/CR | Bornoz Standı, 32 x 170h x 21 cm | 247 |
| TAB34/CR | Tepsi, Tezgah Üstü | 219 |
| TAB34/O | Tepsi, Tezgah Üstü | 219 |
| TBSSP/CR | Sıvı Sabunluk, Tezgah Üstü, 0,20 lt | 352 |
| TBWSP/CR | Sıvı Sabunluk, 0,20 lt, Decor Walther | 352 |
| TE50/CR | Çöp Kovası, Pedallı, 7 lt, ø24 x 32h cm | 276-368 |
| TE50/N | Çöp Kovası, Pedallı, 7 lt, ø24 x 32h cm | 276-368 |
| TE50/W | Çöp Kovası, Pedallı, 7 lt, ø24 x 32h cm | 278-368 |
| TE70/CR | Çöp Kovası, Kare, Pedallı, 5,5 lt, 20 x 32h x 20 cm | 276 |
| TE70/N | Çöp Kovası, Kare, Pedallı, 5,5 lt, 20 x 32h x 20 cm | 276 |
| TE70/W | Çöp Kovası, Kare, Pedallı, 5,5 lt, 20 x 32h x 20 cm | 276 |
| TINO-01 | Tuvalet Fırçalık, Ankastre | 363 |
| TW205 | Ayaklı Havluluk, 40 x 90h x 24 cm, TW, IBB | 254 |
| TW207 | Ayaklı Tuvalet Kağıtlık + Fırçalık | 260 |
| UG02-01 | Tutamak, Hareketli, Tuvalet Kağıtlıklı, OMG | 442 |
| UG02-02 | Tutamak, Hareketli, Tuvalet Kağıtlıklı, OMG | 442 |
| VV21 | Ayna, ViaVeneto | 312 |
| VV22 | Ayna, ViaVeneto | 312 |
| VV3070/GD | Lavabo, Konsol, ViaVeneto, 3SC | 312 |
| VV3070/SL | Lavabo, Konsol, ViaVeneto, 3SC | 312 |
| VV3090/GD | Lavabo, Konsol, ViaVeneto, 3SC | 312 |
| VV3090/SL | Lavabo, Konsol, ViaVeneto, 3SC | 312 |
| W090457 | Kağıt Dispanseri, 600'lük | 325 |
| W669 | Tuvalet Kağıtlık, Tekli, OMG | 361 |
| W6699 | Tuvalet Kağıtlık, Tekli, OMG | 361 |
| W699 | Tuvalet Kağıtlık, İkili, OMG | 361 |
| W6999 | Tuvalet Kağıtlık, İkili, OMG | 361 |
| WAGTK1 | Duş Malzemelik, Tel, Derin | 234 |
| WAWND3 | El Havlu Kutusu/Malzemelik, Tezgah Üstü | 216 |
| WI0899/SL | Havluluk, Raflı, 40 cm, 3SC | 242 |
| WI1299/SL | Havluluk, Raflı, Askılıklı, 40 cm, 3SC | 240 |
| WR1 | Çamaşır Sepeti, Tekerlekli, 35 x 73h x 35 cm | 294 |
| YG01-01 | Tutamak, Açılı, ø3.2 x 30 x 30 cm | 442 |
| YG01-02 | Tutamak, Açılı, ø3.2 x 30 x 30 cm | 442 |

# Referanslar

Abant Grand Otel, Bolu
Abant Köskü Otel, Bolu
AC Otel, Maçka, İstanbul
Acar Blu Rezidans,Beykoz,İstanbul
Acar Vadi Evleri, Beykoz, İstanbul
Acıbadem Hastanesi, Altunizade, İstanbul
Acıbadem Hastanesi, Taksim, İstanbul
AIG Sigorta Binası, Maslak, İstanbul
Akasya Avm, İstanbul
Akduy Group Merkez Binası, Mardin
Akedaş Binası,K.Maras
Akmerkez AVM, Etiler, İstanbul
Ako Plaza, Sögütözü, Ankara
Al Burdi Otel, Libya
Al Fateh Üniversitesi, Libya
Al Ghods Otel, İran
Al Nars Otel, Tripoli, Libya
Alarko Grup,4 Mevsim Evleri, İstanbul
Alkoçlar La Boutique Otel, Bodrum
Altıner Park Konutları, Ankara
Altunkaya Çiftlik Evleri, Gaziantep
Amerikan Elçiligi, Dominik Cumhuriyeti
Amerikan Hastanesi, Bodrum
Amerikan Hastanesi, Nişantaşı, İstanbul
Anadolu Grubu Buyaka Ofis, İstanbul
Anadolu Hastanesi, Gebze
Anemon Otel, Samsun
Angora Evleri, Ankara
Ankara Çankaya Konutları, Ankara
Ankas Mühendislik Binası, Gaziantep
Antalya Ticaret Odası, Antalya
Aqua Fantasy Otel, Kuşadası
Arcade Otel, Nişantaşı, İstanbul
Arcadium Life 3 Konutları, Göktürk, İstanbul
Armakent Evleri, Bursa
Arte Hastanesi, Çankaya, Ankara
Arts Otel, Harbiye, İstanbul
ASM Atasehir Cerrahi Tıp Merkezi, İstanbul
Astana Expo 2017, Kazakistan
Astrila Skı Otel, Erzurum
Asya Termal Tatil Köyü, Ankara
Aşkabat Havalimanı, Türkmenistan
Atakule Avm, Ankara
Atılgan Royal Konutları, İzmir
Atlı Otel, Ankara
Avrupa Konakları, Bahçesehir, İstanbul
Avrupa Konakları, Florya, İstanbul
Avrupa Residence Ataköy, İstanbul
Awaza Kongre Merkezi, Türkmenistan
Baker & McKenzie Merkez Binası, İstanbul
Balat İnci Konutları, Bursa
Balat Life Nar Konutları, Bursa
Barcelo Otel, Beyoğlu, İstanbul
Barut Otel, Lara, Antalya
Bayer Genel Müdürlük, Ümraniye, İstanbul
Bebek Otel, İstanbul
Biblos Beach Resort Otel, Alaçatı, İzmir
BJK Vodafone Stadyum Projesi, İstanbul
Blue Lake Konutları, Küçükçekmece, İstanbul
Boğaziçi Restaurantları, İzmir
Bomonti Apartmanları, İstanbul
Borsa İstanbul Merkez Binası, Istinye, İstanbul
Boryspil Havalimanı, Kiev, Ukrayna
Bosphorus Hotel, Antalya
Boyalık Beach Hotel, Çeşme, İzmir
Bursalı Tekstil Binası, Bursa
Büyük Otel, İstanbul
Büyükçekmece Belediye Binası, İstanbul
Büyükhanlı Plaza, Atasehir,İstanbul
Calista Otel, Antalya
Can Hastanesi, İnegöl, Bursa
Cap D'Perge Hotels, Antalya
Capacity AVM, İstanbul
Capitol Avm, İstanbul
Cappadocia Cave Resort, Nevsehir
Caresse Park Otel, Bodrum
Carlot Avm, Güngören, İstanbul
Carousel Avm, İstanbul
Cassiel Otel, Ankara
Celalaga Otel, Beyazıt
Cenal Elektrik Binası, Biga, Çanakkale
Cenal Elektrik Binası, Çanakkale
Cevahir Otel Asia, Maltepe, İstanbul
Ceylan Intercontinental, İstanbul
CGC Kongre Merkezi, Türkmenistan
Chandebyl Hotel HCH, Türkmenistan
Charisma De Luxe Otel, Kuşadası
City's Nisantası AVM, İstanbul
Club Salima Holiday Village, Kemer, Antalya
Conrad Otel, İstanbul
Continental Otel, Beyoglu, İstanbul
Courtyard Marriott Otel, Setif, Cezayir

Crown Plaza Otel, Ankara
Crown Plaza Otel, Bursa
Crown Plaza Otel, İstanbul
Cunda Despot Butik Otel, Ayvalık, Balıkesir
Cvk Park Bosphorus Otel, Taksim,İstanbul
Cvk Savoy Otel, Taksim, İstanbul
Çağlayan Ofis, İstanbul
Çelik Palas Otel, Bursa
Çelik Uçar Otel, Nişantaşı, İstanbul
Çorum AHL AVM, Çorum
Dedeman Otel, Bodrum
Dedeman Princess Sofia Otel, Bulgaristan
Delphin Botanic Hotel, Okurcular, Alanya
Divan Otel Çukurhan, Ankara
Divan Otel, Adana
Divan Otel, Ankara
Divan Otel, Bursa
Divan Otel, Gaziantep
Dolphin Avm,İstanbul
Dora Otel, İstanbul
Doris Butik Otel, Datça, Muğla
Dosso Dossi Otel, Fatih,İstanbul
Elit Manzara Konutları, Beytepe, Ankara
Elite World Otel, Florya, İstanbul
Elite World Otel, Maltepe, İstanbul
Elite World Otel, Marmaris
Elite World Otel, Sapanca, Sakarya
Elite World Otel, Taksim, İstanbul
Elite World Otel,Basın Ekspres, İstanbul
Elysium Miramar Konutları, Bodrum
Emek Çelik Kapı İdari Binası, Kayseri
En Antik Otel, İzmir
En Otel, İzmir
Endülüs Park AVM, Bursa
Enerji Otel, Çankaya, Ankara
Erbil Havalimanı, Irak
Erdoba Elegance Otel, Mardin
Ergin Evler, Bursa
Erülkü AVM, Lefkoşa, Kıbrıs
Esentai AVM, Almaata, Kazakistan
Esentai Tower, Almaata, Kazakistan
Eti Gıda Binası, Eskişehir
Europe,Bayrampasa,İstanbul
Exclusive Boutique Otel, Kaş, Antalya
Eyüboğlu İnşaat Konutları, İzmir
Ferko Signature, Esentepe, İstanbul
Five Star Villaları, Gaziantep
Florence Nightingale Hastanesi, Sisli, İstanbul
Florya Akvaryum AVM, İstanbul
Folkart Hills Konutları, Çeşme, İzmir
FolkartBlu Konutları, Çeşme, İzmir
Forum AVM, İstanbul
Four Seasons Otel, Besiktas, İstanbul
Galeria AVM, Bakırköy, İstanbul
Gallıard Cafe, Ataşehir, İstanbul
Gallıard Cafe, Dubai
Gallıard Cafe, Maslak, İstanbul
Gap Tarlabaşı, İstanbul
Garanti Bankası Genel Müdürlük Binası, İstanbul
Gayrettepe Residance, İstanbul
Gaziantep Ticaret Odası, Gaziantep
Geçitpark Konutları, Bursa
Gen İlaç Binası, Çankaya, Ankara
Gezi Otel Bosphorus, İstanbul
Gloria Verde Otel, Antalya
Golden Age Otel,Taksim,İstanbul
Golden Tulip Otel,Bayrampaşa,İstanbul
Gordion Avm, Ankara
Göreme Kaya Otel, Nevsehir
Gradiva Otel, Beyoglu, İstanbul
Grand Hotel, Gaziantep
Grand Isias Otel, Adıyaman
Guyana Boutique Hotel, Gana
Gül Çiçek Fabrikası, Kocaeli
Gülsoy Otel, Sehzadebası, İstanbul
Gümüldür Resort Otel, Izmir
Hampton By Hilton Otel, Bursa
Han Çadırı Konutları, Astana, Kazakistan
Has Sentetik Çuval Fabrika Binası, Gaziantep
Hiddenbay Teos Konutları, Sığacık, İzmir
Hillside Istinye Spor Merkezi, İstanbul
Hilton Convention Center&Spa Otel, Bursa
Hilton Doubletree Otel Avanos, Nevsehir
Hilton Doubletree Otel, Alanya
Hilton Doubletree Otel, Avcılar, İstanbul
Hilton Doubletree Otel, Malatya
Hilton Doubletree Otel, Üsküp, Makedonya
Hilton Garden Inn Otel, Isparta
Hilton Garden Inn Otel, Kasımpaşa, İstanbul
Hilton Garden Inn, Safranbolu
Hilton Museum Otel, Antakya
Hilton Otel, Adana

Hilton Otel, Bomonti, İstanbul
Hilton Otel, Gaziantep
Hilton Otel, Izmir
Hilton Otel, Maslak, İstanbul
Holiday Inn Otel, Antalya
Holiday Inn Otel, Ataköy, İstanbul
Holiday Inn Otel, Çukurambar, Ankara
Holiday Inn Otel, Kadıköy,İstanbul
Holiday Inn Otel, Kayseri
Holiday Inn Otel, Tuzla, İstanbul
Hotel Novotel,Diyarbakır
Houston Otel, Ankara
HuQQabaz Cafe, Erbil
Hüber Köşkü, Tarabya, İstanbul
Hyatt House Otel, Gebze, Kocaeli
Hyatt Regency Hotel,Özbekistan
IBB Sosyal Tesisleri, İstanbul
IBV Restaurant, Katar
Ikbal Termal Otel, Afyon
Ilıca Otel, Çesme, Izmir
Ilıca Plus Hotel, Çeşme, İzmir
Ipek Üniversitesi, Ankara
Istinye Park AVM, İstanbul
İstanbul Valiliği, Fatih, İstanbul
İzmir Ticaret Odası, Konak, İzmir
Kamp Sullivan, Kabil, Afganistan
Kanyon Is Merkezi, İstanbul
Kanyon Yönetim Binası, Levent, İstanbul
Kardeşler Otel, Pangaltı, İstanbul
Kaya Palazzo Otel, Girne, Kıbrıs
Kazan Palace Hotel, Rusya
Kemerlife 23 Konutları, Kemerburgaz, İstanbul
Kempinski Astoria Esentepe, İstanbul
Kempinski Hotel The Dome Golf Otel,Bodrum
Kepi Otel, İzmir
Keyland Otel, Marmaris
Kılıç Otel, Bodrum
Klas Otel, Laleli, İstanbul
Koleksiyon Risus Evleri, Bodrum
Koru Florya Rezidans, İstanbul
Kuzey Marmara Otoyolu Ofis, Garipçe, İstanbul
Lara Park Otel, Girne, KKTC
Lasagrada Otel, İstanbul
Lavilla Otel, Taksim, İstanbul
LC Waikiki Yönetim Binası, Bağcılar, İstanbul
Le Meridien Otel, İstanbul
Levni Otel, Sultanahmet, İstanbul
Lujo Otel, Bodrum
Lush Otel, İstanbul
Maidan Ofis, Ankara
Makissos Otel, Kırsehir
Malabo Congress Hall, Ekvator Ginesi
Mall Of Avm, Antalya
Mall Of Avm, İstanbul
Malpas Otel, Kıbrıs
Manna Otel,Esentepe,İstanbul
Marbien Otel, Kabatas, İstanbul
Marble Hotel, Beyoğlu, İstanbul
Marmara Forum AVM, Bakırköy, İstanbul
Marriot Jw Otel, Ankara
Marriot Otel Asya, İstanbul
Marriot Otel Sisli, İstanbul
Marriot Otel Soçi, Rusya
Mars Athletic Club, İstanbul
Martı Hemithea Otel, Marmaris
Martı İstanbul Otel, İstanbul
Martı Marmaris Otel, Marmaris
Martı Mira Tatil Köyü, Kemer, Antalya
Mazıdağı Fosfat Tesisleri, Mardin
MC Shekvetili Hotel, Gürcistan
Medical Park Hastanesi, Ulus, İstanbul
Medipol Üniversite Hastanesi, Kavacık, İstanbul
Memorial Hastanesi, Antalya
Memorial Hastanesi, Atasehir, İstanbul
Memorial Hastanesi, Bahçelievler, İstanbul
Memorial Hastanesi, Okmeydanı, İstanbul
Mercure Otel, Taksim, İstanbul
Merit Otel, Spa, Kıbrıs
Merit Park Otel, Kıbrıs
Merit Royal Otel, Kıbrıs
Mervesehir Hastanesi, G.Antep
Mesa Grup, Koza Evleri, Ankara
Metropol Konutları, Ataşehir, İstanbul
Metropol Süpermarket, Girne, Kıbrıs
Metropolitan Hotel, Kabataş, İstanbul
Metropolitan Otel, Ankara
Meydan Avm, İstanbul
Midtown Otel, Taksim, İstanbul
Mistral Avm, İzmir
Mivara Otel, Bodrum
Mövenpick Otel, Ankara
Mövenpick Otel, Bodrum

Mövenpick Otel, Izmir
Naturland Aqua Resort Otel, Antalya
Nayman Suites, Çeşme, İzmir
Nevali Park Otel, Urfa
Next Level Ofis, AVM, İstanbul
Nisbetiye On Evleri, Etiler, İstanbul
Nivo Otel, Taksim, İstanbul
Nobilis Otel, Antalya
Nun Okulları, Beykoz, İstanbul
Nuru Osmaniye Otel, Sultanahmet, İstanbul
Oba Termal Otel, Bursa
Ommer Otel, Kayseri
Optimum AVM, İzmir
Ora AVM, İstanbul
Orahaim Hastanesi, İstanbul
Ordu Kardiyoloji Hastanesi, Ordu
Ortobello Otel, Antalya
Ottoman's Life Boutique Otel, Fatih, İstanbul
Özdilek Avm, Afyon
Özdilek Avm, Antalya
Özdilek Avm, Bolu
Özdilek Avm, Bursa
Özdilek Avm, Düzce
Özdilek Avm, Eskişehir
Özdilek Avm, İzmir
Özdilek Avm, Kocaeli
Özdilek Avm, Manisa
Özdilek Avm, Ofis, Levent, İstanbul
Özdilek Avm, Uşak
Özdilek Avm, Yalova
Özdilek Fethiye Konutları, Nilüfer, Bursa
Özel Kent Hastanesi, İzmir
Özge Ramada Otel, K.Maras
Özgörkey Otomotiv Land Rover Showroom, İzmir
Palazzo Donizetti Otel Pera, İstanbul
Palladium Avm, Antakya
Paloma Renaissance Otel, Beldibi, Antalya
Papillon Zeugma Otel, Antalya
Park Hyatt Otel, Maçka, İstanbul
Park Inn By Radisson Hotel, İzmir
Park Plaza Otel, İstanbul
Patara Prince, Kas, Antalya
Pegasus Otel, Side, Antalya
Plato Avm,Sultanbeyli, İstanbul
Plaza Otel, Bursa
Polat Renaissance Otel,Yeşilyurt,İstanbul
Politeknik Üniversitesi, Askabat, Türkmenistan
Presidential Guest House, Bagdat, Irak
Prince Otel, Büyükada, İstanbul
Quebele Otel, Bakü,Azerbeycan
Radisson Blu Otel Abidjan, Fildişi Sahili
Radisson Blu Otel, Kayseri
Radisson Blu Otel, Pera, İstanbul
Radisson Blu Otel, Sisli, İstanbul
Radisson Blu Otel, Vadistanbul, Maslak, İstanbul
Radisson Blu, Batışehir, İstanbul
Radisson Otel Batum, Gürcistan
Radisson SAS, Ortaköy, İstanbul
Raffles Otel, İstanbul
Raffles Residance, İstanbul
Ramada Otel, K.Maraş
Ramada, Harbiye, İstanbul
Real Life Konutları, Kemerburgaz, İstanbul
Rebis Bodrum Luxury Hotel, Bodrum
Rebis Villaları, Bodrum
Referans Konutları Bakırköy, İstanbul
Regnum Naz Otel, İstanbul
Renaissance İstanbul Bosphorus Otel, Besiktas
Renaissance Minsk Hotel, Rusya
Rixos Down Town, Antalya
Rixos Grand Otel, Ankara
Rixos Libertas Otel, Dubrovnik, Hırvatistan
Rixos Pera Otel, Taksim, İstanbul
Rixos Premium Göcek, Muğla
Rixos Residance, Bomonti
Rixos Saadiyat Island, Abu Dhabi
Rixos Sungate Otel, Antalya
Robinson Otel, Marmaris
Rocks Otel, Girne, Kıbrıs
Rota Otel, Günesli, İstanbul
Rotana Hotel 1, İran
Rotana Hotel 2, İran
Sanatoryum, Almaata, Kazakistan
Sani Konukoglu Hastanesi, G.Antep
Sanko Holding Merkez Bina, İstanbul
Santo Domingo ABD Büyükelçilik Binası
Saphire AVM, İstanbul
Savoy Otel, Kıbrıs
Say Otel, Bodrum
Sc Inn Boutique Otel, Ankara
Sea Homes Paşalimanı, Çeşme, İzmir
Selectum Luxury Resort Otel, Antalya

Seyhan Park Konutları, Adana
Shahdag Otel, Azerbaycan
Sheraton Otel, Ataköy, İstanbul
Sheraton Otel, Ataşehir,İstanbul
Sheraton Otel, Batum, Gürcistan
Sheraton Otel, Çesme, Izmir
Sheraton Otel, Samsun
Sirene Golf Otel, Belek, Antalya
Sirte 54 VIP Villa, Libya
Six Senses Kaplankaya Otel, Muğla
Socar Merkez Ofis, Maslak, İstanbul
Socar Ofis Binası, İzmir
Sofa Otel, Nisantası, İstanbul
Solemar Beach Residence, Bodrum, Muğla
Solis Otel, Soçi, Rusya
St. Regis Otel, İstanbul
Sürmeli Otel, Ankara
Swiss Otel Soçi, Rusya
Swiss Otel, Bodrum
Swiss Otel, İstanbul
Symbol Avm, Kocaeli
Şölen Çikolata Fabrikası, Güneşli, İstanbul
Taba Luxury Suites, Gayrettepe, İstanbul
Taksim Hill Otel, İstanbul
Taksim Plaza Otel, İstanbul
Tarlabaşı 360 Residance, Beyoğlu, İstanbul
TAV Muscat Lounge, Muscat
Teona Konutları, Ümitköy, Ankara
The Ankara Otel, Ankara
The Central Palace Otel, İstanbul
The Jacaranda Estate Konutları, Bodrum
The Marmara Otel, Taksim, İstanbul
The Sense Otel, Antalya
The Stay Otel, Çeşme, İzmir
Therra Park Konutları, Tarabya, İstanbul
Tıtanıc Downtown Otel, Beyoğlu, İstanbul
Titanic Business Otel
Titanic Business Otel, Kartal, İstanbul
Titanic City Otel, Taksim, İstanbul
Titanic Deluxe Otel, Belek , Antalya
Titanic Deluxe Otel, Güvercinlik,Bodrum
Titanic Port Otel, Bakırköy, İstanbul
Trendy Lara Hotel, Antalya
Trump Towers, Ofis, Residance, AVM, İstanbul
Tuğcan Otel, Gaziantep
Tuna Çelik Otel, Taksim, İstanbul
Türkiye Finans Katılım Bankası, Ümraniye, İstanbul
Türmob Yeni Hizmet Binası Sosyal Tesisleri, Ankara
Tzl Suites, Şişli, İstanbul
Up Hill Konutları, İstanbul
Utopia Cave Hotel, Ürgüp
Vantage Konutları, Ümitköy, Ankara
Vario Otel, Ankara
Venüs Otel, Balıkesir
Vera Miramar Hotel, Bodrum, Muğla
Vertia Luxury Resort Otel, Kemer, Antalya
Vivaldi Otel, Ankara
Vodafone Operasyon Merkez Binası, İstanbul
W Otel, Akaretler, İstanbul
Westpark Outlet Avm, İzmir
White Square Office Center, Moskova
Workinton Ofis, Bursa
Workland, Maslak, İstanbul
Wyndham Otel, Ankara
Wyndham Otel, Günesli, İstanbul
Wyndham Otel, Kalamıs, İstanbul
Xanadu Otel, Antalya
Xanthe Resort Otel, Antalya
Xheko Imperial Hotel, Arnavutluk
Yakındoğu Hastanesi, Girne, Kıbrıs
Yalıkavak Tekfen Butik Otel, Bodrum
Yayla Otel, Erciyes, Kayseri
Yelken Evleri, Mudanya, Bursa
Yeni Nesil 2000 Okulları, Sarıyer, İstanbul
Yeşilyaka Villaları, Büyükçekmece, İstanbul
Yıldırım Holding Genel Müdürlük Binası, İstanbul
Yılmazoğlu Otel, Gaziantep
Yoo2 Taksim Square Otel, İstanbul
Yotel İstanbul Airport, Arnavutköy, İstanbul
Yüksek Hızlı Tren Garı, Ankara
Zenolu R Plaza İş Merkezi, Bursa
Zirve Kent Konutları, Ankara
Zorlu Grand Otel, Trabzon
Zorlu Ofis, Levent, İstanbul
28 Mall, Bakü, Azerbaycan

# Notlar

OMEGA DIŞ TİC. LTD. ŞTİ. | sonia | GEDY | WINDISCH | banõmega | BOBRICK

Denizhan Sk. No: 7/A
Lalehan Zemin Kat
34394 Mecidiyeköy - İstanbul
T. (0212) 211 03 11
F. (0212) 212 84 08
omega@omega-ltd.com

www.omega-ltd.com